РАЗРАБОТЧИК И ИСПОЛНИТЕЛЬ:

АО "Мосводоканал"

Первый заместитель генерального директора – главный инженер

_____ **М.И.Вдовин**

"28" апреля 2017 г.

ИНВЕСТИЦИОННАЯ ПРОГРАММА АО "МОСВОДОКАНАЛ" НА 2017-2018 ГГ. С КОРРЕКТИРОВКОЙ 2016 Г.

Москва, 2017 г.

ПОЯСНИТЕЛЬНАЯ ЗАПИСКА

ОГЛАВЛЕНИЕ

1. Основание для разработки программы *3*
2. Разработчик и исполнитель Инвестиционной программы *3*
3. Границы Инвестиционной программы *3*
4. Сроки реализации инвестиционной программы *3*
5. Цели и задачи Инвестиционной программы *3*
6. Характеристика потребителей, оценка потребностей в услугах водоснабжения и водоотведения *4*
7. Характеристика системы *5*
7.1. Краткое описание системы водоснабжения и основные направления инвестиций *5*
7.2.Краткое описание системы водоотведения и основные направления инвестиций *17*
7.3. Расходы и потери воды при транспортировке *31*
8. Модернизация энергетического хозяйства АО "Мосводоканал" *32*
9. Автоматизация технологических и производственных процессов, информатизация бизнеспроцессов *37*
Заключение *41*
П А С П О Р Т .....
ИНВЕСТИЦИОННОЙ ПРОГРАММЫ (ИП) НА 2016-2018 ГГ. *42*

Приложение 1. Целевые показатели деятельности АО "Мосводоканал".
Приложение 2. Перечень мероприятий Инвестиционной Программы с учетом графика реализации и ввода объектов.
Приложение 3. Расчет эффективности инвестирования средств.
Приложение 4. Предварительный расчет тарифов.

1. Основание для разработки программы

Инвестиционная программа АО "Мосводоканал" на 2017-2018 гг. с корректировкой 2016 г. разработана на основании Федерального закона от 07.12.2011 № 416-ФЗ "О водоснабжении и водоотведении", Постановления Правительства РФ от 13 мая 2013 г. № 406 "О государственном регулировании тарифов в сфере водоснабжения и водоотведения, Постановления Правительства РФ от 29 июля 2013 г. № 641 "Об инвестиционных программах организаций, осуществляющих деятельность в сфере водоснабжения и водоотведения", Постановления Правительства Москвы от 24 августа 2010 г. N 734-ПП "О разработке и утверждении технических заданий и инвестиционных программ организаций коммунального комплекса и мониторинге их выполнения"

2. Разработчик Инвестиционной программы

Разработчиком Инвестиционной программы является АО "Мосводоканал".

3. Границы Инвестиционной программы

Границами Инвестиционной программы является зона деятельности АО "Мосводоканал".

4. Сроки реализации инвестиционной программы

Сроки реализации инвестиционной программы с 01.01.2016 по 31.12.2018.

5. Цели и задачи Инвестиционной программы

Цели:

– обеспечить жителей города Москвы безопасной питьевой водой в достаточном количестве, услугами канализации;

– осуществить надежное водоснабжение промышленных, бытовых и социальных объектов питьевой и технической водой;

– обеспечить экологическую безопасность водных объектов и очистку сточных вод в соответствии с требованиями действующего природоохранного законодательства;

– обеспечить поддержание инженерных сооружений в работоспособном состоянии;

– предотвращение возникновения чрезвычайных ситуаций;

– подключение новых абонентов к централизованным системам холодного водоснабжения и водоотведения.

Задачи, решаемые при формировании Инвестиционной программы:

– формирование условий для бесперебойного и качественного водоснабжения города Москвы и отведение, очистка и утилизация стоков;

– снижение затрат, связанное с экономией воды, электроэнергии, сокращением времени проведения работ по ремонту сетей и оборудования

– определение перечня, состава и видов работ, необходимых для эффективного функционирования систем водоснабжения и канализации;

– создание основы для расчета тарифов на услуги водоснабжения и водоотведения на период 2016-2018 гг., обеспечивающих покрытие всех экономически обоснованных расходов предприятия.

6. Характеристика потребителей, оценка потребностей в услугах водоснабжения и водоотведения

Ниже в таблице приведен анализ объемов реализации услуг водоснабжения и водоотведения 2013-2016 гг. Объемы водопотребления и водоотведения по г.Москве и Московской области, включая ТиНАО, на 2018 гг. определены на основании фактических данных за период 2013-2016 гг.

№ п/п	Наименование показателя	Ед. изм.	2013 факт	2014 факт	Откл. 2014/ 2013, %	2015 факт	Откл. 2015/ 2014. %	2016 факт	Откл. 2016/ 2015, %
1	*2*	*3*	*4*	*5*	*6*	*7*	*8*	*9*	*10*
1	**Реализация услуг по водоснабжению,**	млн.куб.м	**1118,75**	**1076,28**	***96,2***	**1028,97**	***95,6***	**1009,81**	***98,1***
	в том числе:								
1.1	- населению	млн.куб.м	721,03	687,65	*95,4*	653,26	*95*	636,04	*97,4*
1.2	- бюджетным потребителям	млн.куб.м	73,6	71,41	*97*	67,17	*94,1*	67,57	*100,6*
1.3	- прочим потребителям	млн.куб.м	184,02	177,21	*96,3*	167,7	*94,6*	159,96	*95,4*
1.4	- организациям ВКХ Московской области	млн.куб.м	86,13	86,12	*100*	90,04	*104,6*	95,6	*106,2*
1.5	- технический водопровод	млн.куб.м	53,97	53,89	*99,9*	50,8	*94,3*	50,64	*99,7*
2	**Транспортировка воды в г. Королев**	**млн.куб.м**	**26,33**	**27,31**	***103,7***	**23,02**	***84,3***	**24,1**	***104,7***
3	Кроме того, собственное потребление из городского водопровода, включая расход нужды пожаротушения города	млн.куб.м	24,5	24,78	*101,1*	25,31	*102,1*	36,71	*145*
4	**Реализация услуг по водоотведению**	млн.куб.м	**1142,93**	**1100,94**	***96,3***	**1046,38**	***95***	**1028,94**	***98,3***
	в том числе:								
4.1	- населению	млн.куб.м	732,36	702,99	*96*	661,6	*94,1*	644,91	*97,5*
4.2	- бюджетным потребителям	млн.куб.м	71,53	66,16	*92,5*	62,11	*93,9*	60,9	*98,1*
4.3	- прочим потребителям	млн.куб.м	164,25	160,43	*97,7*	156,9	*97,8*	149,56	*95,3*
4.4	- организациям ВКХ Московской области	млн.куб.м	174,79	171,36	*98*	165,77	*96,7*	173,57	*104,7*

Проект 2017-2018 гг.

№ п/п	Наименование показателя	Ед. изм.	2017 ожид.	Откл. 2017/ 2016, %	2018 прогноз	Откл. 2018/ 2017, %
1						
1	**Реализация услуг по водоснабжению,**	млн.куб.м	**982,54**	***97,3***	**955,05**	***97,2***
	в том числе:					
1.1	- населению	млн.куб.м	610,05	*95,9*	590,35	*96,8*
1.2	- бюджетным потребителям	млн.куб.м	62,92	*93,1*	62,76	*99,7*
1.3	- прочим потребителям	млн.куб.м	158,84	*99,3*	150,43	*94,7*
1.4	- организациям ВКХ Московской области	млн.куб.м	102,88	*107,6*	102,88	*100*
1.5	- технический водопровод	млн.куб.м	47,85	*94,5*	48,63	*101,6*
2	**Транспортировка воды в г. Королев**	**млн.куб.м**	**21,34**	***88,5***	**22,96**	***107,6***
3	Кроме того, собственное потребление из городского водопровода, включая расход нужды пожаротушения города	млн.куб.м	25,41	*69,2*	30,94	*121,8*
4	**Реализация услуг по водоотведению**	млн.куб.м	**1000,88**	***97,3***	**967,09**	***96,6***
	в том числе:					
4.1	- населению	млн.куб.м	618,49	*95,9*	593,74	*96*
4.2	- бюджетным потребителям	млн.куб.м	57,31	*94,1*	56,08	*97,9*
4.3	- прочим потребителям	млн.куб.м	145,17	*97,1*	137,36	*94,6*
4.4	- организациям ВКХ Московской области	млн.куб.м	179,91	*103,7*	179,91	*100*

7. Характеристика системы

7.1. Краткое описание системы водоснабжения и основные направления инвестиций

Водные ресурсы Москвы составляют реки и водохранилища, расположенные на водосборной территории площадью около 50 тыс. кв. км в Московской, Смоленской и Тверской областях. Система водоснабжения мегаполиса базируется на двух поверхностных источниках: Москворецком и Волжском.

В первом случае изъятие воды осуществляется непосредственно из

р.Москвы, зарегулированной специально созданной для этих целей Рублевской плотиной, а во втором – из водохранилищ водораздельного бьефа Канала им. Москвы – Клязьминского и Учинского. При этом в резерве имеется Вазузская гидротехническая система, вода из которой подается в р. Волгу, а при необходимости – через водораздел по системе каналов и насосных станций на Москворецкий склон.

К Москворецкой системе относятся пять гидроузлов: Можайский (1960 год), Рузский (1964 год), Озернинский (1967 год), Истринский (1935 год) и Рублевский (1932 год).

Рублевский гидроузел служит замыкающим звеном в Москворецкой гидротехнической системе.

Характерной особенностью питьевых источников Москвы является значительная площадь и высокая хозяйственная освоенность водосборной территории. Это существенным образом сказывается на экологическом состоянии водных объектов, используемых для водоснабжения столицы.

Сегодня общее количество хозяйственных объектов – потенциальных загрязнителей источников водоснабжения составляет более 3,5 тыс.

Антропогенная составляющая речного стока с территории, расположенной ниже плотин гидроузлов и включающей около 45% бассейна р. Москвы в створе п. Рублево, оказывает решающее влияние на условия формирования качества воды у водозаборов Москворецких станций водоподготовки. На этом участке происходит повторное загрязнение относительно чистых вод, поступающих из системы водохранилищ.

В связи с этим в АО "Мосводоканал" создана служба инспекторов зон санитарной охраны, осуществляющая оперативный контроль за хозяйственной деятельностью на водосборной территории источников питьевого водоснабжения. Налаже-

но сотрудничество с природоохранными организациями и надзорными органами, действующими на территории Московской, Смоленской и Тверской областей. Ведется активная работа, с администрациями муниципальных районов, главами сельских поселений, средствами массовой информации.

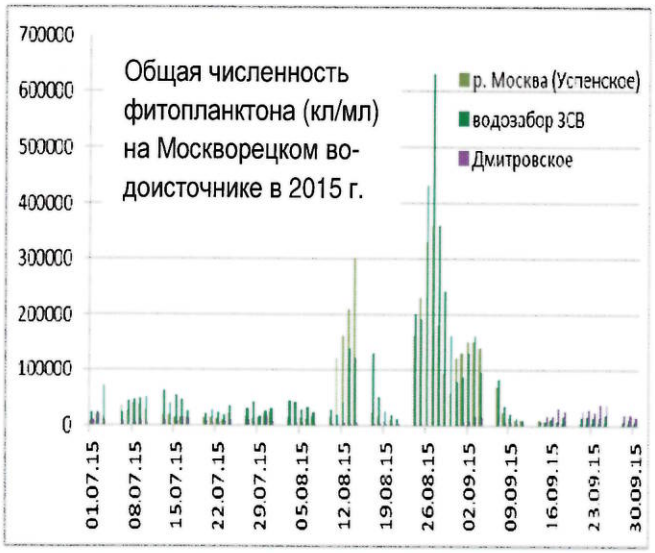

Другой особенностью Москворецкого водоисточника является интенсивное цветение воды. Существует целый ряд причин развития фитопланктона. Главные из них хороший прогрев и освещенность водных масс и достаточное количество питательных веществ - биогенных элементов (азот и фосфор).

Кроме того, для Москворецкого водоисточника характерны экстремально высокие значения цветности, перманганатной окисляемости и мутности в периоды интенсивных половодьев и дождевых паводков. Ограниченные условия самоочищения и разбавления, непродолжительное время пребывания в водных объектах сточных вод создают предпосылки для периодического появления пиков бактериологического загрязнения.

Для Волжского источника характерна высокая цветность и перманганатная окисляемость природных вод. Поэтому управление качеством воды осуществляется регулированием сбросов малоцветных вод Вазузского водохранилища для разбавления в неблагоприятные периоды цветности и окисляемости р.Волги.

Барьерная роль водохранилищ повышает надежность работы станций водоподготовки. Также имеется возможность изменения ФГБУ "Канал им.Москвы" пропуска половодья Иваньковским водохранилищем с целью его заполнения водами с минимальной цветностью весеннего периода.

Станция водоподготовки	Проектная производительность, *тыс.куб.м/сут.*
Рублевская (РСВ)	1350,0
Восточная (ВСВ)	1400,0
Северная (ССВ)	1920,0
Западная (ЗСВ)	1700,0
ИТОГО:	6370,0

Производство питьевой воды в Москве осуществляется на 4 станциях водоподготовки, общая мощность которых составляет 6,37 млн. куб. м/ сут. Воду реки Москвы очищают и подают в город Рублевская (1903 год) и Западная (1964 год), из Волги – Восточная (1937 год) и Северная (1952 год) станции.

Каждая станция водоподготовки обслуживает свою зону, обусловленную географическим расположением, удаленностью от источника питания и принципом подачи и распределения воды. Все зоны действия станций сходятся в центральной части города.

Все станции водоподготовки обеспечивают получение питьевой воды, качество которой полностью соответствует требованиям СанПиН 2.1.4.1074-01 "Питьевая вода. Гигиенические требования к качеству воды централизованных систем питьевого водоснабжения. Контроль качества. Гигиенические требования к обеспечению безопасности систем горячего водоснабжения".

Для производства воды на станциях используют классическую двухступенную схему очистки – обработку воды коагулянтами с последующим отстаиванием и фильтрованием. Такая технологическая схема универсальна и обеспечивает безопасность питьевой воды по действующим нормативам с учетом реализованных на московских станциях водоподготовки мероприятий: кардинального изменения режима реагентной обработки воды, модернизации очистных сооружений.

Однако в отдельные сезоны года возможно изменение запаха питьевой воды, обусловленное развитием фитопланктона в источниках водоснабжения. Интенсивность и продолжительность этого явления зависит от температуры воды и воздуха, выпадения осадков, освещенности и так далее.

В эти периоды на станциях вводится усиленный режим очистки, дезодорация воды производится с применением порошкообразного активированного угля. Несмотря на принимаемые меры, изменение запаха может ощущаться потребителями в разных районах города. При этом качество питьевой воды полностью соответствует нормативным требованиям. Вода остается безопасной для потребления человеком, не содержит вредных для здоровья человека соединений, что подтверждается результатами лабораторного контроля ее качества по широкому перечню параметров.

Вместе с тем, проблема гарантированного обеспечения новых нормативов решена не полностью, проблемными показателями для воды, приготовленной по традиционной технологии, являются алюминий и хлороформ. Несмотря на то, что фактическое содержание этих соединений по среднегодовым значениям удовлетворяет нормативам, максимальные значения в отдельных пробах воды достигают величины норматива. Это происходит при изменении условий работы сооружений: колебаниях гидравлической нагрузки, низкой температуре воды, росте микробиологического загрязнения источника и так далее.

К недостаткам традиционной технологии относятся уязвимость при возможных аварийных загрязнениях поверхностного источника и невозможность увеличения эффективности очистки для гарантированного достижения новых нормативов, в том числе при дальнейшем ужесточении нормативной базы качества питьевой воды.

В связи с этим поэтапно реконструируются и модернизируются действующие сооружения с внедрением инновационных технологий. Основным направлением улучшения процесса очистки воды является создание мультибарьерной технологии, включающей в технологическую схему, помимо классического коагулирования и осветления, озонирование в сочетании с сорбцией на активном угле и мембранное фильтрование.

Такая комбинированная технология дает возможность, независимо от качества воды в водоисточниках, практически полностью удалять из нее микроорганизмы; происходит глубокая очистка воды от органических соединений, в том числе техногенного происхождения, которые могут попадать в водоисточники при авариях (пестициды, нефтепродукты). Хорошо удаляются вещества, обуславливающие запах воды. Другими словами, обеспечивается удаление из воды практически всех видов загрязнений за счет гибкого сочетания методов.

За последние 15 лет в рамках поэтапной реконструкции станций водоподготовки с применением инновационных технологий введены в эксплуатацию два новых блока (640 тыс. куб.м/сут.) очистных сооружений с технологией озоносорбции на Рублевской станции водоподготовки и один блок (250 тыс. куб.м/сут.) на Западной станции водоподготовки. С декабря 2006 года эксплуатируется Юго-Западная

водопроводная станция (250 тыс. куб.м/сут.) с использованием озонирования, сорбции и мембранного фильтрования.

С 01.01.2017 г. ЮЗВС (блок мембранной ультрафильтрации) передана в эксплуатацию Западной станции водоподготовки и в настоящее время является 4 блоком ЗСВ.

Таким образом, на сегодняшний день 1140 тыс.куб.м воды в сутки или 40% от общего объема производства питьевой воды подготавливается с использованием современных технологий.

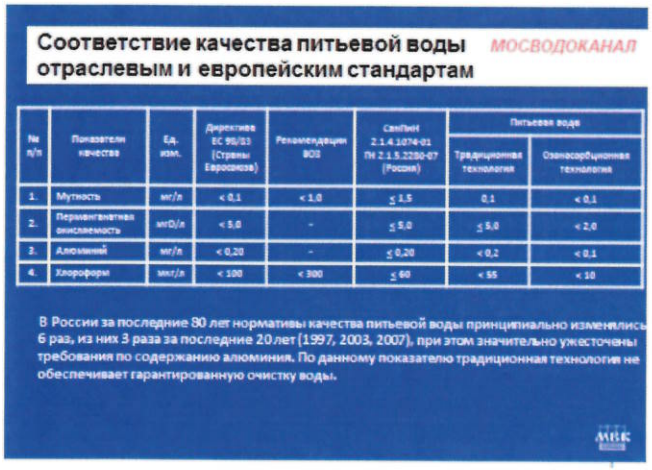

Соответствие качества питьевой воды отраслевым и европейским стандартам МОСВОДОКАНАЛ

№ п/п	Показатели качества	Ед. изм.	Директива ЕС 98/83 (Страны Евросоюза)	Рекомендации ВОЗ	СанПиН 2.1.4.1074-01 ГН 2.1.5.2280-07 (Россия)	Питьевая вода	
						Традиционная технология	Озоносорбционная технология
1.	Мутность	мг/л	< 0,1	< 1,0	≤ 1,5	0,1	< 0,1
2.	Перманганатная окисляемость	мгО/л	< 5,0	-	≤ 5,0	≤ 5,0	< 2,0
2.	Алюминий	мг/л	< 0,20	-	≤ 0,20	< 0,2	< 0,1
4.	Хлороформ	мкг/л	< 100	< 300	≤ 60	< 55	< 10

В России за последние 80 лет нормативы качества питьевой воды принципиально изменились 6 раз, из них 3 раза за последние 20 лет (1997, 2003, 2007), при этом значительно ужесточены требования по содержанию алюминия. По данному показателю традиционная технология не обеспечивает гарантированную очистку воды.

Опыт работы новых блоков показывает, что качество полученной питьевой воды удовлетворяет требованиям развитых стран мира. Помимо значительного снижения концентраций нормируемых загрязняющих веществ достигается цель улучшения приемлемости воды из системы централизованного водоснабжения, что повышает доверие москвичей к работе системы водоснабжения.

Учитывая, что при производстве питьевой воды на станциях водоподготовки используются гипохлорит натрия, серная кислота (H_2SO_4), едкий натр ($NaOH$) и озон, сооружения, в которых используются эти вещества, являются опасными производственными объектами (ОПО), и на них распространяется действие Федерального закона от 21.07.1997 № 116-ФЗ "О промышленной безопасности опасных производственных объектов".

В 2014 году вступили в силу новые Федеральные нормы и правила в области промышленной безопасности: "Правила безопасности производств хлора и хлорсодержащих сред" и "Правила безопасности химически опасных производственных объектов", в соответствии с которыми было проведено обследование фактического состояния объектов и установлены несоответствия требованиям правил в части наличия систем аварийной вентиляции, автоматизации и противоаварийной защиты. По результатам обследования были определены пути устранения выявленных недостатков, включающие разработку и реализацию проектов по приведению ОПО в соответствие с требованиями правил.

В 2015 году были разработаны проекты по Западной станции водоподготовки "Система оповещения на складах ГХН ЗСВ", "Модернизация ЛСО на ЗСВ",

"Устройство аварийной вентиляции на станции озонирования ЗСВ", "Система сбора проливов на складах ГХН ЗСВ".

В 2016 году были реализованы проекты по Западной станции водоподготовки "Система оповещения на складах ГХН ЗСВ", "Модернизация ЛСО на ЗСВ", "Устройство аварийной вентиляции на станции озонирования ЗСВ", "Система сбора проливов на складах ГХН ЗСВ". На Можайском гидротехническом узле выполнены мероприятия направленные на повышение экологической эффективности, произведен монтаж рыбозащитных сооружений плотины Палашкино.

В 2017 году будут выполнены работы по устройству рыбозащитных сооружений плотины Васильевская и Марфин Брод. Планируется проведение модернизации энергетического оборудования ГЭС-2 и ГЭС-3 МГУ и реконструкция ГЭС-2 и ГЭС-3 с установкой микроагрегатов.

Техническую воду подают 4 станции промышленного водоснабжения: Черкизовская, Кунцевская, Крымская, Юго-Восточная. Протяженность технических коммуникаций 204,3 км.

Источниками воды для систем технического водоснабжения являются:

- река Москва:

- для Кунцевской системы промводопровода производительностью 350 тыс. куб.м/сут.;

- для Крымской системы промводопровода производительностью 60 тыс. куб.м/сут.;

- Клязьминское водохранилище:

- для Черкизовской системы промводопровода производительностью 220 тыс. куб.м/сут.;

- доочищенные сточные воды Курьяновских очистных сооружений:

- для Юго-Восточной системы промводопровода производительностью 200 тыс. куб.м/сут.

Качество подаваемой потребителям питьевой воды в большей степени зависит от состояния системы подачи и распределения воды. В силу различного высотного положения (от 117 до 255 метров над уровнем Балтийского моря) и различной удаленности зон действия от источников питания на территории города функционируют 25 регулирующих водопроводных узлов (11 – в ПУ "Мосводопровод", 8 – в ПУ "Зеленоградводоканал" и 7 – в ПУ ВКХ ТиНАО), имеющих в своем составе резервуары питьевой воды, а также 3 насосных станции.

Транспортировка воды осуществляется по радиально-кольцевой системе трубопроводов, протяженностью свыше 12,8 тысяч километров, из которых водоводы составляют 18,36%, уличная водопроводная сеть – 59,22%, внутриквартальная и внутридворовая сеть – 22,42%.

Доля стальных труб составляет 59,5%, чугунных – 36,1%, полиэтиленовых – 3,2%, из других материалов – 1,2%.

В соответствии с постановлением Совета Федерации Федерального Собрания Российской Федерации от 27.12.2011 №560-СФ "Об утверждении изменения границы между субъектами РФ городом федерального значения Москвой и Московской областью" с 01 июля 2012 года в состав Москвы были включены земельные участки Московской области (Троицкий и Новомосковский административные округа, образованные на базе территорий Наро-Фоминского, Подольского и Ленинского районов, далее ТиНАО) площадью 148 тыс.га. На данной территории расположено 21 муниципальное образование, включающие 249 населенных пунктов с общей численностью жителей 269 тысяч человек, в том числе 2 городских округа.

Водопроводные сети и сооружения, расположенные на территории ТиНАО, были переданы в эксплуатацию АО "Мосводоканал" со второго полугодия 2012 года.

Для сооружений и сетей ТиНАО характерен высокий уровень износа – 80%.

Водоснабжение Троицкого и Новомосковского Административных округов г. Москвы осуществляется из следующих источников:

- артезианские скважины;

- система московского водопровода;

- подача воды сторонними организациями.

С 01.09.2014 на баланс АО "Мосводоканал" переданы также 10 водопроводных сооружений и 76,2 км распределительной водопроводной сети городского округа Троицк.

АО "Мосводоканал" эксплуатирует в ТиНАО 472,2 км распределительной водопроводной сети и 51 водозаборный узел (ВЗУ), 7 регулирующих узлов (РВУ), 7 насосных станций III подъема, в том числе:

- 140 скважин, из которых в рабочем состоянии 116;
- 79 резервуаров питьевой воды;
- 10 водонапорных башен;
- 36 насосных станций второго подъема;
- 22 станции подготовки питьевой воды.

Водозаборные узлы используют воду 4 водоносных горизонтов, различающихся по качеству воды: подольско-мячковский, алексинско-протвинский, среднекаменноугольный, каширский. Указанные водоносные горизонты, используемые

для водоснабжения, отделены друг от друга значительными толщами глин, затрудняющими связь вод отдельных горизонтов. Каждый горизонт имеет свои условия формирования вод и различно реагирует на местные условия.

Контроль качества питьевой воды в Троицком и Новомосковском округах в 2015 году осуществлялся в 235стационарных точках на водопроводных сетях и сооружениях, обслуживаемых ПУ ВКХ ТиНАО:

- в местах водозабора (артезианские скважины) – 116 шт.
- перед подачей в водопроводную сеть – 59 шт.
- на водопроводной сети – 60 шт.

Производственный контроль качества водопроводной воды организован в соответствие с требованиями СанПиН 2.1.4.1074-01 "Питьевая вода. Гигиенические требования к качеству воды централизованных систем питьевого водоснабжения. Контроль качества. Гигиенические требования к обеспечению безопасности систем горячего водоснабжения". Он осуществляется аккредитованными лабораториями Центра контроля качества воды АО "Мосводоканал" с привлечением независимого аналитического центра ЗАО "Роса.

Часть потребителей ТиНАО получает воду, полностью соответствующую нормативам СанПиН 2.1.4.1074-01. Это объекты (РВУ и ВЗУ), которые используют воду московского водопровода, на которых установлены станции водоподготовки, а так же за счет смешения воды скважин разных водоносных горизонтов, смешения воды московского водопровода и скважин. Смешение воды является временным решением, так как водопотребление от скважин строго лимитировано.

Для обеспечения потребителей ТиНАО питьевой водой, соответствующей нормативам СанПиН 2.1.4.1074-01, в часть поселений поставляется вода из московского водопровода, на ряде РВУ и ВЗУ установлены станции водоподготовки. Кроме того, нормативное качество достигается за счет смешения воды из скважин разных водоносных горизонтов, смешения воды московского водопровода и артскважин. Однако, смешение воды является временным решением, так как водопотребление от скважин строго лимитировано.

В целях достижения нормативного качества воды на 22 ВЗУ, использующих воду артскважин, установлены станции водоподготовки:

№	Наименование водозаборного узла	Подача воды, *тыс.куб.м/ сут.*	Способ водоподготовки
1	ВЗУ "Ботаково"	5,66	Дезинфекция
2	ВЗУ "Вороново"	1,82	Модульная станция (микрофильтрация, обезжелезивание, обратный осмос)

3	ВЗУ "Заречное"	0,60	Модульная станция (обезжелезивание, умягчение)
4	ВЗУ "Знамя Октября"	3,23	Модульная станция (микрофильтрация, умягчение, угольные фильтры)
5	ВЗУ "ИЯИ"	1,46	Станция обезжелезивания: гравий
6	ВЗУ "Каменка"	0,09	Модульная станция (микрофильтрация, умягчение, угольный фильтр)
7	ВЗУ "Киевский"	1,55	Станция обезжелезивания: крупнозернистый кварцевый песок
8	ВЗУ "Кленово"	н/д	Модульная станция (угольные фильтры)
9	ВЗУ "Красная Пахра 1"	0,50	Станция обезжелезивания: многослойная загрузка из гравия, активированного угля, кварцевого песка, антрацита
10	ВЗУ "мкр. В"	0,98	Удаление тетрахлорэтилена
11	ВЗУ "Остафьево"	0,72	Модульная станция (микрофильтрация, обратный осмос)
12	ВЗУ "Первомайское"	0,76	Модульная станция (обезжелезивание, умягчение, угольные фильтры)
13	ВЗУ "Ремзавод"	1,15	Модульная станция (обезжелезивание)
14	ВЗУ "Рогово"	0,67	Модульная станция (микрофильтрация, обезжелезивание, обратный осмос)
15	ВЗУ "Участок Тимуровец"	0,02	Станция обезжелезивания: антрацит и активированный уголь
16	ВЗУ "Фабрика им. 1-го Мая"	0,86	Модульная станция (микрофильтрация, обезжелезивание, обратный осмос)
17	ВЗУ "ФИАН"	1,90	Станция обезжелезивания: гравий
18	ВЗУ "Хутор Ильичевка"	0,40	Модульная станция (микрофильтрация, обратный осмос)
19	ВЗУ "Шишкин лес"	1,40	Станция обезжелезивания: многослойная загрузка из гравия, активированного угля, кварцевого песка, антрацита
20	ВЗУ "Щапово"	1,73	Станция обезжелезивания: крупнозернистый кварцевый песок
21	ВЗУ "Щербинка-3"	0,30	Модульная станция (микрофильтрация, обезжелезивание, обратный осмос)
22	ВЗУ "Яковлево"	0,39	Модульная станция (микрофильтрация, угольный фильтр, обратный осмос)

По результатам производственного контроля из 3516 отобранных проб соответствует нормативам 4077, что составляет 86,2%. Из них:

- перед подачей в распределительную сеть – 1145 проб из 1757 (65,17%);

- на водоразборной сети – 2371 проб из 2472 (95,9%).

Специалистами Общества регулярно выполняется комплекс мероприятий, направленных на улучшение качества оказываемых услуг, включающих в себя: промывку сетей; работы по комплексному капитальному ремонту, промывке и санитарной обработки резервуаров питьевой воды, промывке фильтров на станциях обезжелезивания.

Для повышения качества питьевой воды в рамках выполнения программы "Модернизация водозаборных узлов на территории ТиНАО г. Москвы":

–выполнено переключение на систему московского водопровода трех водозаборных узлов "МВТ", "Абабурово" и "Щербинка-4" и перевод их в разряд регулирующих узлов (РВУ);

– выполнена реконструкция и введены в промышленную эксплуатацию 15 водозаборных узлов со станциями водоподготовки: Вороново, Заречное, Знамя Октября, Каменка, Остафьево, Первомайское, Ремзавод, Рогово, Фабрика им. 1-го Мая, Хутор Ильичевка, Щербинка-3, Яковлево, Кленово, Марьино, Щапово;

– производятся работы по переключению водозаборного узла "Марушкино" на московскую систему водоснабжения со сроком окончания во 2-м квартале 2017 года.

- введен режим эффективного смешения применяется на ВЗУ "Щербинка-2" и ВЗУ "Щербинка-5". Отклонений по качеству питьевой воды на выходе из данных сооружений не выявлено.

Для дальнейшего улучшения качества воды, а также увеличения производительности водозаборных узлов в условиях роста количества потребителей предусмотрена модернизация еще 4 водозаборных узла: в 2017 г. – Крекшино, МИНЗАГ; в 2018 г. – Шишкин лес, Кокошкино.

Анализ работы системы централизованного водоснабжения показывает, что основными проблемами являются следующие.

1. Необходимость совершенствования технологии водоподготовки и повышения надежности работы сооружений при различных гидравлических нагрузках в разных сезонах года для обеспечения качества воды в соответствии с действующими нормативами требует проводить работу по двум направлениям:

- разработка и реализация проектов реконструкции головных сооружений с применением озоносорбции;

- строительство новых блоков очистных сооружений с внедрением прогрессивных технологий для соответствия растущим требованиям к качеству воды и

ожиданиям потребителей.

2. Необходимость приведения ОПО станций водоподготовки в соответствие с требованиями Федеральных норм и правил в области промышленной безопасности:

2.1. Разработка проектов по ОПО с учётом переданного в эксплуатацию Западной станции водоподготовки 4 блока (ЮЗВС).

2.2.Повышение надёжности электроснабжения блока № 4 ЗСВ.

2.3. Техническое перевооружение системы управления блоком № 4 ЗСВ.

2.4. Разработка и реализация в 2016 году проектов:

- Устройство системы безопасности на складах гипохлорита натрия ССВ;

- Устройство системы безопасности на складах гипохлорита натрия РСВ;

- Устройство системы аварийной вентиляции с системой очистки воздуха от токсичных газов в озонаторной РСВ;

- Устройство системы автоматического управления складов гипохлорита натрия ВСВ;

- Устройство системы сбора и локализации проливов на складах гипохлорита натрия ВСВ;

- Приведение Блока первичного озонирования Восточной станции водоподготовки в соответствие с требованиями Правил.

3. Недостаточные темпы обновления водопроводной сети города обуславливают опережающие темпы старения городской распределительной сети по отношению к темпам реконструкции. Это, в свою очередь, влияет на ухудшение качества питьевой воды в процессе транспортировки и не позволяет в должной мере сократить количество повреждений на сетях. В связи с этим необходимо увеличение объемов реконструкции водопроводных сетей до 2% от общей протяженности в год.

4. Высокая степень износа водопроводных сооружений в ТиНАО требует срочной замены оборудования, проведения капитального ремонта и реконструкции водопроводных сетей и водозаборных узлов.

Фактический и плановый процент износа сетей водоснабжения приведен в таблице:

Наименование показателя	Ед.изм.	2015 (факт)	2016 (факт)	2017 (план)	2018 (план)
Износ сетей водопровода*	%	57,5	53,5	58,9	59,4

* указана доля сетей с 100% износом к общей протяженности сетей.

7.2. Краткое описание системы водоотведения и основные направления инвестиций

Водоотводящая система Москвы является раздельной и включает в себя две самостоятельных системы:

1) систему водостока, эксплуатируемую ГУП «Мосводосток»;

2) систему водоотведения АО«Мосводоканал».

Система водоотведения Общества обеспечивает прием хозяйственно-бытовых и производственных сточных вод, а также талых вод, образованных при плавлении снежной массы на снегосплавных пунктах, и подразделяется на систему канализационной сети и систему очистных сооружений.

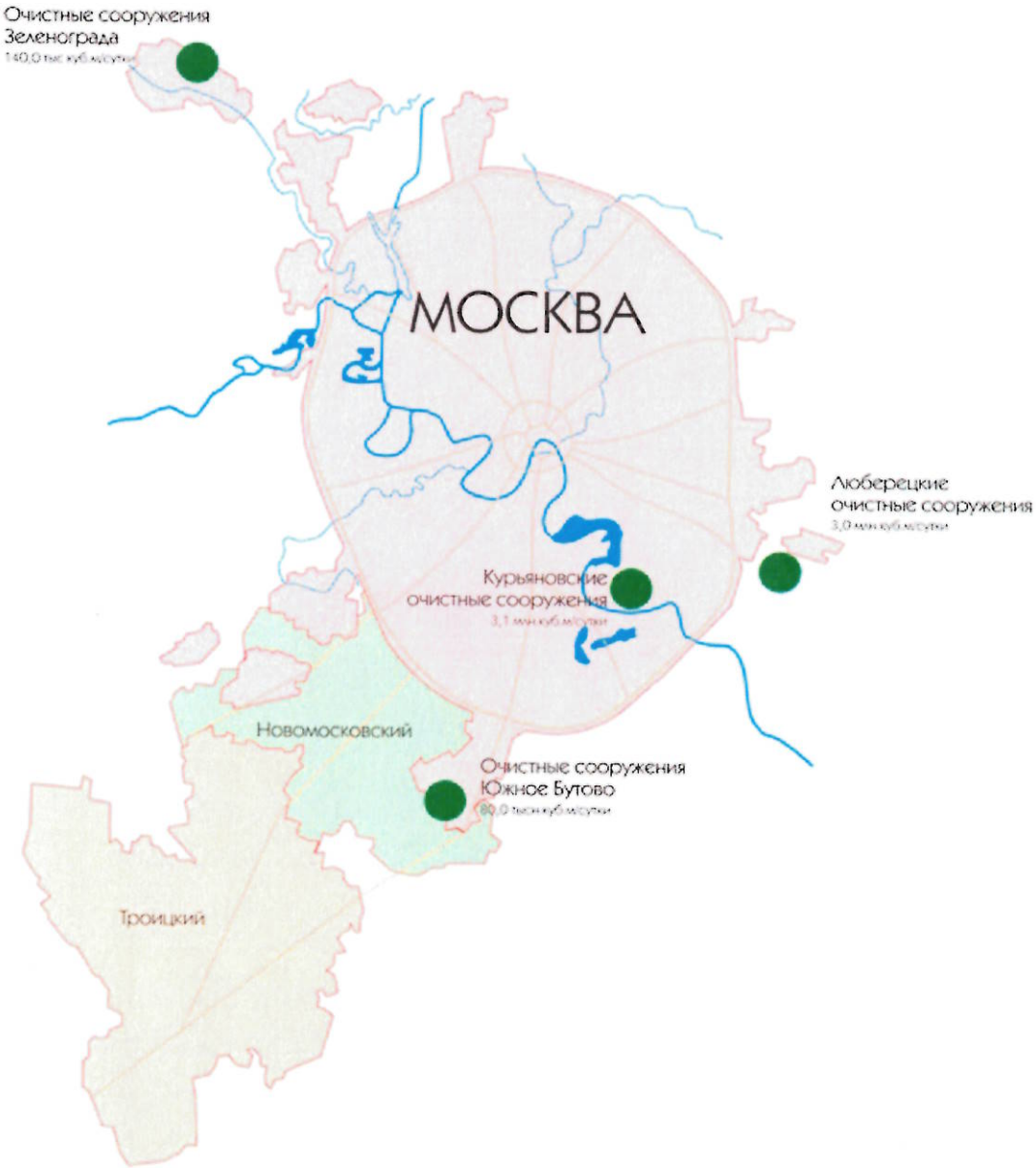

Схема расположения очистных сооружений и бассейны канализования г. Москвы

Все сточные воды поступают на Люберецкие, Курьяновские, Южно-Бутовские и Зеленоградские очистные сооружения, где проходят полный цикл очистки, включая

механическую, биологическую очистку и обеззараживание ультрафиолетовым облучением. Осадок, образующийся в процессе очистки, подвергается сбраживанию, в процессе которого происходит сокращение количества и стабилизация органического вещества осадка, а также выделение биогаза, содержащего около 65% метана. На Курьяновских очистных сооружениях биогаз используется для выработки электроэнергии и тепловой энергии. В 2014 году началось аналогичное использование биогаза на Люберецких очистных сооружениях.

Стабилизированный осадок обезвоживается на центрифугах и фильтр-прессах и вывозится на утилизацию.

Сточные воды потребителей ТиНАО передаются на очистку на местные локальные очистные сооружения, очистные сооружения сторонних организаций и на московские городские очистные сооружения.

Протяженность канализационной сети города на 01.01.2017 г. составляет 8631,74 км, в т.ч.: самотечной – 7718,96 км, напорной – 912,78 км. Общее количество камер, колодцев (включая напорные трубопроводы) - 322074 ед.

В эксплуатации находится 163 канализационных насосных станций (КНС) общей мощностью 9031,84 тыс. $м^3$ в сутки.

По причине неравномерного развития территорий города, несмотря на общее снижение объемов отводимых сточных вод, ряд КНС («Филевская», “Кунцевская”, «Черкизовская», «Хапиловская», «Тушинская», «Ново-Солнцевская») в периоды максимального водоотведения работают в режиме перегрузки.

Сооружения очистки сточных вод г. Москвы рассчитаны по проекту на прием и очистку 6345 тыс. $м^3$ городских сточных вод в сутки. Основными очистными сооружениями являются Люберецкие (ЛОС) и Курьяновские (КОС), производительностью 3000 тыс. $м^3$/сут и 3125 тыс. $м^3$/сут соответственно. Кроме этого эксплуатируются локальные Южно-Бутовские и Зеленоградские очистные сооружения, обслуживающие удаленные районы города, расположенные за пределами МКАД.

Все сточные воды, поступающие на КОС и ЛОС, проходят 2 основные стадии очистки:

- механическую (решетки, песколовки, первичные отстойники), на которой происходит удаление из поступающих сточных вод мусора, отбросов, песка и основной массы взвешенных веществ;
- полную биологическую (аэротенки, вторичные отстойники), на которой, в условиях аэрации, происходит удаление микроорганизмами активного ила растворенных в воде органических загрязнений.

Очищенные сточные воды обеззараживаются при помощи ультрафиолетового облучения. Системами обеззараживания полностью оснащены Курьяновские, Южно-Бутовские и Зеленоградские очистные сооружения. На Люберецких очистных сооружениях обеззараживание проходит примерно половина очищенных сточных вод (выпуск №3 в р. Пехорку). Другая половина очищенных сточных вод (выпуск №1 в р. Москву в районе д. Островцы МО) сбрасывается без обеззараживания.

Курьяновские очистные сооружения

Люберецкие очистные сооружения

Южно-Бутовские очистные сооружения

Зеленоградские очистные сооружения

Очистные сооружения г. Москвы

Осадок, образующийся в процессе механической и биологической очистки сточных вод на КОС и ЛОС, подвергается сбраживанию в метантенках, где в анаэробных условиях происходит биоразложение органических веществ, содержащихся в осадке, с образованием биогаза. В результате обеспечивается сокращение количества и стабилизация органического вещества осадка, а также дегельминтизация и обеззараживание осадка.

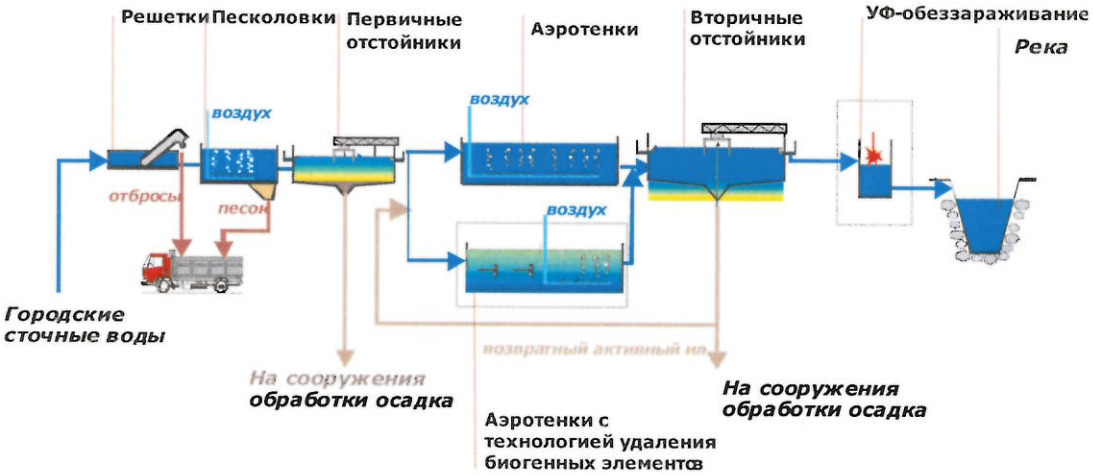

Схема очистки сточных вод на Курьяновских и Люберецких очистных сооружениях

Мини-ТЭС на биогазе на Курьяновских очистных сооружений

Завершение строительства мини-ТЭС на Курьяновских очистных сооружениях в 2008 году обеспечило возможность использования биогаза для выработки электроэнергии и тепловой энергии.

В 2013 году завершено строительство аналогичного источника электро- и теплоснабжения на Люберецких очистных сооружениях, с 2014 года осуществляется его использование.

Метантенки на Люберецких очистных сооружениях

В 2013 году на Курьяновских очистных сооружениях введен в эксплуатацию крупнейший в мире блок ультрафиолетового обеззараживания биологически очищенных сточных вод, производительностью 3,0 млн. $м^3$/сутки. В результате очищенная вода на выпуске в р. Москва соответствует требованиям СанПиН. Ввод в эксплуатацию сооружений обеззараживания в черте г. Москвы позволил значительно улучшить экологическое и санитарно-эпидемиологическое состояния водных ресурсов региона в нижнем течении Москвы-реки, что в дальнейшем открывает перспективы для их использования в рекреационных целях.

Блок УФ-обеззараживания на Курьяновских очистных сооружениях

В целях улучшения экологической обстановки в зонах расположения станций водоподготовки г. Москвы, до создания необходимых мощностей по обработке осадка на станциях водоподготовки, осуществляется сброс части осадка станций водоподготовки в городскую канализационную систему. Переработка водопроводного осадка производится на Курьяновских и Люберецких очистных сооружениях. Поступление осадка станций водоподготовки создает дополнительную нагрузку на сооружения для очистки сточных вод, ведет к увеличению объема образованного осадка.

Стабилизированный осадок механически обезвоживается и вывозится на утилизацию. Осадок КОС предварительно перекачивается по системе напорных трубопроводов и насосных станций к цехам механического обезвоживания, расположенным в Ленинском и Раменском районах Московской области.

До 2013 года весь осадок обезвоживался на фильтр-прессах. В связи с тем, что данное оборудование, эксплуатировавшееся с середины 90-х годов прошлого века, морально и физически устарело, был проведен поиск и выбор более современного и эффективного обезвоживающего оборудования. На основании результатов промышленных испытаний и технико-экономических расчетов, было принято решение о модернизации цехов обезвоживания осадка КОС и ЛОС с заменой фильтр-прессов на декантеры.

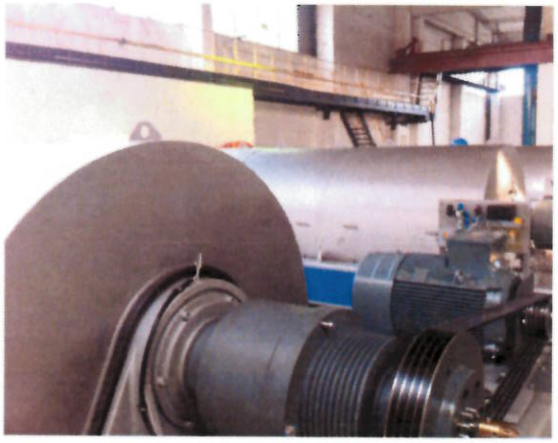

Фильтр-прессы (на фото слева) и центрифуги (справа) в цехе механического обезвоживания осадка на Ново-Люберецких очистных сооружениях

В качестве первого этапа в 2013 году проведена реконструкция цеха обезвоживания Ново-Люберецких очистных сооружений с установкой трех высокопроизводительных декантеров Z92 (150 куб.м/ч). С декабря 2013 года осуществлен пуск в эксплуатацию данного оборудования взамен 5 ед. фильтр-прессов.

В 2014 году осуществлена модернизация цехов обезвоживания на 8-й иловой площадке (ИП) и 19-й ИП КОС. Фильтр-прессы выведены из эксплуатации. Обезвоживание производится на 3 декантерах на 8-й ИП и 5 декантерах на 19-й ИП (модель С7 производительностью 120 куб.м/ч).

В 2016 г. проведены работы по реконструкции ЦМОО НЛОС с созданием единого центра обработки осадка с установкой 6 декантеров С7 производительностью 120 куб.м/ч. Таким образом с 2017 ЦМОО ЛОС выведен из эксплуатации. Кроме того, выведены из эксплуатации уплотнители сброженного осадка, и работа центрифуг осуществляется на непромытом сброженном осадке.

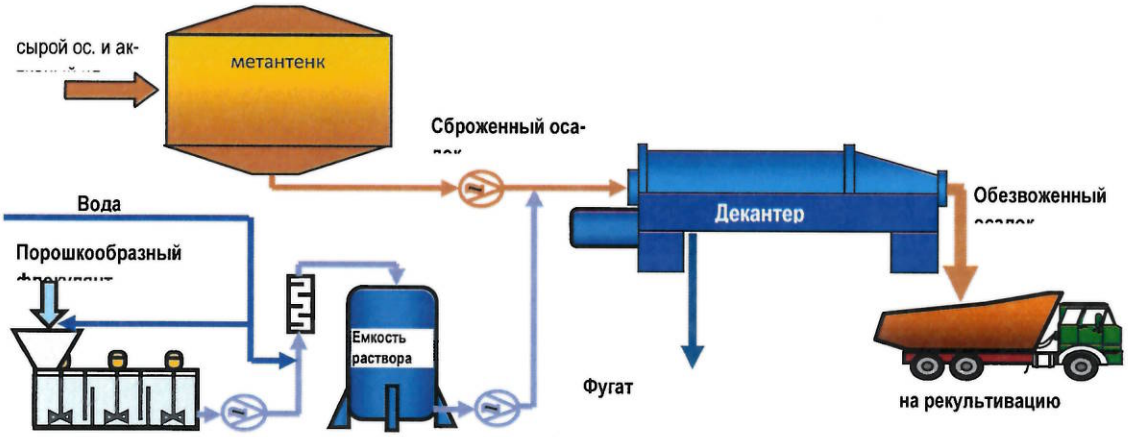

Технологическая схема обезвоживания осадка с использованием декантеров

В последнее десятилетие особенно остро встал вопрос о перекрытии емкостных сооружений канализации. Очистные сооружения находятся вблизи от жилой застройки, что создавало определенные проблемы с неприятными запахами и вызывало негативную реакцию жителей. Поэтому наряду с задачей повышения качества очистки сточных вод городскими властями была поставлена задача в кратчайшие сроки решить проблему неприятных запахов.

Для решения этой проблемы Обществом была разработана и реализуется «Программа по удалению запахов от сооружений канализации».

Уникальные плавающие перекрытия на первичных отстойниках старого блока Курьяновских очистных сооружений

АО «Мосводоканал» продолжены работы в рамках второго этапа комплексной реконструкции Курьяновских очистных сооружений (КОС).

Курьяновские очистные сооружения состоят из трех блоков, строительство которых осуществлялось в 50-х и 70-х годах прошлого века. К началу нового века Курьяновские очистные сооружения морально и физически устарели, не обеспечивали современных требований к качеству очищенных сточных вод. В связи с этим назрела необходимость поэтапной комплексной модернизации Курьяновских очистных сооружений.

1-ый блок НКОС после реконструкции

С 2013 года резерв мощности очистных сооружений отсутствует, так как ведется реконструкция 1,2-го блоков НКОС с переводом на технологии удаления биогенных элементов. В декабре 2014 года пущен в работу 1-ый блок Ново-Курьяновских сооружений, параллельно с пуском в работу 1-го блока с января 2015 года полностью выведен в реконструкцию 2-й блок НКОС производительностью 1 млн. $м^3$/сут.

Характеристика технического состояния

п/п		**Средний износ в %**
1	**Износ канализационных сетей составляет, в т.ч.:**	**71,7**

	- износ самотечной сети	73,5
	- износ напорных трубопроводов	55,4
	По материалам труб износ канализационной сети составляет: **- износ самотечной сети:** Сталь	88,2
	Чугун	64,4
	Железобетон	93,8
	Асбестоцемент	91,7
	Кирпич	100
	Керамика (старая)	99,4
	Керамика, восстановленная полимерным рукавом	0,00
	Пластмассовые	3,99
	- износ напорной сети: Сталь	74,73
	Чугун	13,57
	Железобетон	100
2	Износ канализационных насосных станций составляет в среднем:	
	- здания и сооружения	47,7
	- оборудование	49,9

Около 40% самотечной сети эксплуатируется свыше 50 лет, 9% - свыше 70 лет (см. табл.), в целом полностью самортизировано 71,4% трубопроводов. Ежегодно до 140 км самотечных трубопроводов достигает уровня 100% амортизации, что требует больших средств на реновацию сетей и сооружений.

Износ оборудования КНС недопустимо высок и по большинству основных типов оборудования составляет 80% (см. табл.).

Информация о состоянии оборудования на КНС

№ п/п	Наименование оборудования	Кол-во, ед.	Средний процент износа	Количество необходимой ежегодной замены, ед.	Кол-во полученного оборудования
ПЭУКС					
1.	Вертикальные насосные агрегаты отечественные	83	86,7	6	-
2.	Вертикальные насосные агрегаты фирмы KSB	16			-

3	Импортные погружные насосы	268	89,9	7	7
4.	Горизонтальные насосные агрегаты	271	86,3	15	11
5.	Задвижки Ду 400-1400 мм	5999	62,8	20-25	20
6.	Обратные клапаны	714	36		4
7.	Механические решетки, решетки дробилки+	158	65,8	14	3
8	Щитовые затворы	270	92,2	10	-
ПУ "Зеленоградводоканал"					
1.	Вертикальные насосные агрегаты отечественные	14	7,1	1	-
3.	Горизонтальные насосные агрегаты отечественные	20	55,0	2-3	1
4.	Задвижки Ду 100-1000 мм	201	51,9	10-11	2
5.	Обратные клапаны Ду 100-600 мм	32	9,4	3-4	-
6.	Механические решетки	11	18,2	1	-

Основные производственные проблемы по водоотведению и пути их решения

Анализ работы системы московской канализации за прошедший период выявил несколько основных проблем:

По канализационной сети

1) Высокий уровень износа канализационных сетей диктует необходимость вложения финансовых средств на их восстановление и доведение объемов реконструкции до 2% от общей протяженности сетей в год.

Недостаточные темпы обновления канализационных сетей города обуславливают опережающие темпы старения городской распределительной сети по отношению к темпам реконструкции. Это, в свою очередь, не позволяет в должной мере сократить количество повреждений на сетях.

Анализ повреждений показывает, что основными причинами повреждений являются физический износ керамических и асбестоцементных трубопроводов и, как следствие, просадка канализационной сети, трещины в трубах, нарушение раструбных соединений.

В целях надежного обеспечения транспортировки сточных вод проводятся мероприятия по планово-предупредительному ремонту, а также планируется продолжать широко использовать следующие бестраншейные методы восстановления трубопроводов:

- протягивание полимерных труб меньшего диаметра;
- разрушения старых труб пневмопробойником с протягиванием нового трубопровода того же или большего диаметра;
- облицовка стеклопластиковым рукавом;
- облицовка стеклопластиковыми модулями или полимербетонными блоками.

2) Сохраняется высокая вероятность случаев аварийных отключений внешнего электроснабжения КНС. Основными причинами этого являются высокий процент износа передающих кабельных линий ОАО "Московская городская электросетевая компания" и областных сетей.

Для защиты электрооборудования КНС завершена установка на высоковольтных КНС быстродействующих устройств аварийного включения резерва (БАВР). Продолжается оснащение КНС системами резервного энергоснабжения.

3) В результате интенсивного развития отдельных районов города некоторые бассейны канализования работают в режиме периодической перегрузки. Поэтому важнейшими задачами по сети являются:

- реконструкция существующих и прокладка новых каналов и коллекторов;
- реконструкция существующих и строительство новых КНС в соответствии с современными требованиями к надежности и безопасности эксплуатации.

Фактический и плановый процент износа сетей канализации приведен в таблице:

Наименование показателя	Ед.изм.	2016 (факт)	2016 (факт)	2017 (план)	2018 (план)
Износ сетей канализации*	%	74,5	71,4	71,9	72,4

* указана доля сетей с 100% износом к общей протяженности сетей.

По очистным сооружениям

4) Основная часть технологических сооружений и оборудования Курьяновских и Люберецких очистных сооружений для очистки сточных вод и подготовки осадка к обезвоживанию непрерывно эксплуатируются в течение 40-60 лет. Износ составляет около 50% для сооружений и до 100% для оборудования. Существующие темпы реконструкции и модернизации недостаточны.

5) Технологии очистки сточных вод, используемые на большей части сооружений, разработаны 60-70 лет назад и к настоящему времени устарели. Необходима комплексная реконструкция очистных сооружений с переводом их на современные технологии удаления соединений азота и фосфора, по которым отмечается наибольшее превышение ПДК в очищенных сточных водах. В настоящее время по этим технологиям работает не более 35% мощностей очистных сооружений.

6) Одним из условий комфортного проживания вблизи территории очистных сооружений является отсутствие специфических запахов. Сегодня эта проблема стоит особенно остро, т.к. массовая жилая застройка вплотную приблизилась к границам санитарно-защитных зон. В целях решения проблемы выбросов загрязняющих веществ и устранения неприятных запахов Обществом была принята «Программа по устранению запахов от сооружений канализации», предусматривающая установку перекрытий на технологические сооружения, а также систем сбора и

очистки вентиляционных выбросов. Необходимо продолжить реализацию программы, в том числе монтаж современного эффективного оборудования по очистке вентиляционных выбросов.

7) В настоящее время объекты водопроводно-канализационного хозяйства на территории ТиНАО переданы в аренду АО "Мосводоканал", в последующем планируется оформление этих объектов в хозяйственное ведение предприятия.

Ввиду сильного износа оборудования и емкостных сооружений, растущих темпов развития инфраструктуры на данной территории, а также с целью обеспечения выполнения нормативных показателей по сбросу, появилась необходимость в проведении комплексной реконструкции всех локальных очистных сооружений находящихся в аренде Общества с переводом на современные технологии водоочистки.

Основными задачами предстоящего периода по совершенствованию и дальнейшему развитию системы очистки сточных вод являются:

- Реализация проекта комплексной реконструкции сооружений НКОС с переводом на современную технологию очистки сточных вод с удалением биогенных элементов (азота и фосфора).
- Реализация программы по устранению запахов.
- Реконструкция объектов канализационного хозяйства ТиНАО.

Троицкий и Новомосковский административные округа

Канализационные сети

Протяженность канализационных сетей, находящихся в аренде АО «Мосводоканал», расположенных на территории ТиНАО, составляет 403,7 км, в т.ч. самотечных – 288,2 км, напорных – 115,5 км. Основной материал труб самотечных канализационных сетей – керамика, напорных трубопроводов – сталь.

Основная часть сетей построена в период с 1960 по 1980 годы. Полностью самортизировано 302,61 км (74,96 % от общей протяженности), в том числе:

- *самотечных - 223,86 км (77,68%);*
- *напорных - 78,75 км. (68,18%).*

Ежегодный объем реконструкции должен составлять не менее 75 км в течение 5 лет.

Основная часть сетей заилена и работает с нарушением гидравлического режима (подпором), находится в аварийном состоянии, что является следствием эксплуатацией этих сетей без проведения надлежащих профилактических работ, ремонта и реконструкции.

Канализационные насосные станции

На территории расположено72 канализационных насосных станций (КНС), общей проектной производительностью 213,42 тыс. куб. м/сут., на которых установлено 168 единиц насосного оборудования и 34 дренажных насосных агрегата

42 насосных станций (58%) эксплуатируются 20 и более лет. 81 единиц насосного оборудования выработало свой ресурс, морально и технически устарело. Вен-

тиляционное оборудование изношено, что ведёт к загазованности помещений насосной станции, коррозии металлических частей оборудования и не соответствует санитарным требованиям.

Энергооборудование насосных станций не соответствует требованиям правил устройства электроустановок, нормативных документов по электро и пожарной безопасности. 38 насосных станций запитаны от одного источника электроснабжения, что не соответствует категорийности.

Напорные трубопроводы внутри станции подвержены газовой коррозии, запорная арматура и обратные клапаны находится в неисправном состоянии или отсутствуют.

Насосные станции работают без резервных насосных агрегатов и любое отклонение в работе энерго-механического оборудования приведет к полной остановке насосных станций и к прекращению водоотведения населенных пунктов на длительный период времени.

Канализационные очистные сооружения
Новомосковский АО:

№ п/п	Наименование поселения	Объект	Производительность по проекту, м³/сут	Фактическая производительность, м³/сут*
1	2	3	4	5
1	Поселение Марушкинское	ЛОС пос. Власово	50	100
2		ЛОС пос. Марушкино	2800	880
3		ЛОС пос. Крекшино	630	520
4	Поселение Кокошкино	ЛОС пос. Кокошкино	2400	2510
5	Поселение Московский	ЛОС пос. Московский	5000***	1470
6	Поселение Внуковское	ЛОС пос. МВТ	400	490
7	Поселение Десеновское	ЛОС пос. Яковлево	800	320

Троицкий АО:

№ п/п	Наименование поселения	Объект	Производительность по проекту, м³/сут	Фактическая производительность, м³/сут
1	2	3	4	5
8	Поселение Новофедоровское	ЛОС пос. Рассудово	1000	90
9	Поселение Первомайское	ЛОС пос. Птичное	2000	1800
10		ЛОС пос. Первомайское	н.д.**	750
11	Поселение Кленовское	ЛОС пос. Кленово	2000	1260
12	Поселение Краснопахорское	ЛОС пос. Красное	700	330
13		ОС «МИНЗАГ	500	310
14	Поселение Михайлово-Ярцевское	ЛОС пос. Шишкин лес	4500	1360

15	Поселение Рогово	ЛОС пос. Рогово	600	710
16	Поселение Щаповское	ЛОС пос. Щапово	1400	1680
17		ЛОС пос. Курилово	1400	630
18	Городской округ Троицк	ЛОС г.Троицк	25000	15730

**- ввиду отсутствия на всех очистных сооружениях ТиНАО, кроме г. Троицк, расходомерных устройств данные по притокам определены исходя из производительности соответствующих насосных станций и данных водопотребления.*

*** - в связи с отсутствием данных по проектной мощности ОС пос. Первомайское в суммарной мощности вместо проектного значения взят разрешенный контролирующими органами сброс – 1,0 тыс. м^3/сут.*

**** - производительность очистных сооружений в пос. Минзаг после реконструкции составляет 0,5 тыс. м^3/сут., проектная производительность реализованной по проекту действующей линии канализационных очистных сооружений пос. Московский составляет 5,0 тыс. м^3/сут.*

Расположение локальных очистных сооружений ТиНАО

Большая часть канализационных очистных сооружений ТиНАО построены в 60-80 годах прошлого века. Применяемая на очистных сооружениях технология морально устарела и не обеспечивает качества очистки, соответствующего современным нормативным требованиям. Емкостные сооружения, механическое и энергетическое оборудование, запорно-регулирующая арматура сильно изношены, системы автоматизации технологических процессов практически отсутствуют. Часть сооружений (40 %) работают с гидравлической нагрузкой, превышающей проектную в 1,5-2 раза, из-за чего нарушается технологический процесс очистки. Объем поступающих сточных вод в перспективе будет увеличиваться, что связано с активным строительством жилья. Также негативное влияние на технологические процессы

очистки воды оказывает залповый характер поступления стоков от промышленных предприятий (в первую очередь пищевой промышленности).

Для обеспечения выполнения нормативных показателей необходима комплексная реконструкция канализационных очистных сооружений с переводом на современные технологии водоочистки. В соответствии с вышеизложенным Обществом принята "Программа реконструкции очистных сооружений расположенных в Троицком и Новомосковском Административных Округах", которую планируется реализовать к 2025 г.

В рамках реализации "Программы реконструкции очистных сооружений расположенных в Троицком и Новомосковском Административных Округах" проведены следующие работы:

- завершены работы по объекту "Установка системы очистки сточных вод блочно-модульной компоновки в поселке подсобного хозяйства Минзаг" производительностью 500 м^3 в сутки, сооружения запущены в эксплуатацию и обеспечивают нормативное качество очистки воды;

- ведутся работы по реконструкции водопроводно-канализационного хозяйства в пос. Марушкино, в т.ч. очистных сооружений производительностью 3700 м^3 в сутки за счет средств городского бюджета, заказчик – Департамент развития новых территорий города Москвы, ввод в эксплуатацию – 4 кв. 2017 г.;

- завершаются работы по строительству канализационных очистных сооружений в пос. Красная Пахра производительностью 2700 м^3 в сутки, заказчик – Департамент строительства города Москвы, ввод в эксплуатацию – 4 кв. 2017 г.;

- ведутся работы по реконструкции канализационных очистных сооружений пос. Курилово, производительность 2000 м^3 в сутки, ввод в эксплуатацию – 4 кв. 2017 г.;

- начаты строительно-монтажные работы по реконструкции канализационных очистных сооружений пос. Щапово, производительность 2000 м^3 в сутки, ввод в эксплуатацию – 3 кв. 2018 г.;

В ближайшие 3 года планируется реконструкция следующих очистных сооружений канализации:

- пос. Рогово, производительность 1000 м^3 в сутки, проект разработан и находится на рассмотрении в экспертизе (работы по реконструкции планируются на 2017-18 гг.);

- пос. Первомайское, строительство канализационной насосной станции производительностью 1000 м^3 в сутки на площадке действующих сооружений и напорными трубопроводами до канализационных очистных сооружений в пос. Птичное, проект будет разработан в 2017г. (работы запланированы на 2018-19 гг.);

- пос. Птичное, производительность 12000 м^3 в сутки, проект будет разработан в 2017 г. (работы по реконструкции планируются на 2018-19 гг.);

- пос. Рассудово, производительностью 500 м^3 в сутки, проект будет разработан в 2017 г. (работы по реконструкции планируются на 2019 г.);

- пос. Власово, строительство канализационной насосной станции с напорными трубопроводами, проект будет разработан в 2018 г. (работы по реконструкции планируются на 2019-20 гг.);

- пос. Крекшино, строительство канализационной насосной станции с напорными трубопроводами, проект будет разработан в 2018 г. (работы по реконструкции планируются на 2019-20 гг.);

- пос. Кокошкино, производительность 12000 м3 в сутки, проект будет разработан в 2018 г. (работы по реконструкции планируются на 2019-20 гг.);

В 2015 году были завершены строительно-монтажные работы по объекту «Установка системы очистки сточных вод блочно-модульной компоновки в поселке подсобного хозяйства Минзаг». Система очистки сточных вод блочно-модульной компоновки представляет собой блок канализационных очистных сооружений общей проектной производительностью 500 м3 в сутки, состоящий из двух параллельных линий очистки. На объекте впервые в своей практике АО "Мосводоканал" применена новейшая мембранная технология очистки сточных вод.

Сооружения введены в эксплуатацию в сентябре 2015 г., качество очищенной воды соответствует проекту и самым жестким рыбохозяйственный нормативам.

.

Технологическая схема канализационных очистных сооружений с применением мембранной технологии очистки

7.3. Расходы и потери воды при транспортировке

Фактические объемы расходов и потерь воды при транспортировке определяются как разница между подачей воды в сеть и реализацией воды потребителям.

Питьевая вода

№ п/п	Наименование показателя	Ед.изм	2016 факт	2017 ожид.
1	*2*	*3*	*4*	*5*
1	**Всего по питьевому водоснабжению по г.Москве и Московской области**			
	Подача питьевой воды	тыс.куб.м	1 084 098,77	1 046 539,85
	Реализация услуг водоснабжения, питьевая вода всего (тыс.куб.м)	тыс.куб.м	959 172,02	934 691,19
	Расходы и потери питьевой воды при транспортировке	тыс.куб.м	124 926,75	111 848,66
	В % от подачи	%	11,50%	10,70%
1.2	**Питьевое водоснабжение по г.Москве и Московской области (без учета ТиНАО)**	тыс.куб.м		
	Подача питьевой воды	тыс.куб.м	1 070 173,61	1 031 563,00
	Подано из московской городской сети в ТиНАО	тыс.куб.м	17 503,47	18 457,08
	Реализация услуг водоснабжения, питьевая вода всего (тыс.куб.м)	тыс.куб.м	934 166,43	906 565,28
	Расходы и потери питьевой воды при транспортировке	тыс.куб.м	118 503,71	106 540,64
	В % от подачи	%	11,10%	10,30%
1.3	**Питьевое водоснабжение на территории ТиНАО**	тыс.куб.м		
	Подача питьевой воды	тыс.куб.м	31 428,63	33 433,93
	в том числе получено из московского водопровода	тыс.куб.м	17 503,47	18 457,08
	Реализация услуг водоснабжения, питьевая вода всего (тыс.куб.м)	тыс.куб.м	25 005,59	28 125,91
	Расходы и потери питьевой воды при транспортировке	тыс.куб.м	6 423,04	5 308,02
	В % от подачи	%	20,40%	15,90%

Основными направлениями ресурсосбережения являются:

– Перекладка и реновация водопроводных сетей;
– Установка сетевых регуляторов давления;
– Замена пожарных гидрантов;
– Установка ремонтных комплектов раструбных соединений;
– Замена и ремонт неисправных задвижек и поворотно-дисковых затворов;
– Строгое выполнение регламентов при проведении планово-предупредительных ремонтов;
– Борьба с хищениями воды;
– Завершение работы по установке приборов учета воды в жилых зданиях г.Москвы и на объектах канализации;

8. Модернизация Энергетического хозяйства АО "Мосводоканал"

Развитие энергохозяйства Общества осуществляется в соответствии со следующими нормативными документами:

– Федеральный закон от 26 марта 2003 года № 35-ФЗ "Об электроэнергетике";
– Федеральный закон от 26 марта 2003 года № 36-ФЗ " Об особенностях функционирования электроэнергетики и о внесении изменений в некоторые законодательные акты Российской Федерации и признании утратившими силу некоторых законодательных актов Российской Федерации в связи с принятием Федерального Закона "Об электроэнергетике";

- Постановление Правительства РФ от 31.08.2006 № 529 "О совершенствовании порядка функционирования оптового рынка электрической энергии (мощности)";

- Постановление Правительства РФ от 4 мая 2012 г. N 442 "О функционировании розничных рынков электрической энергии, полном и (или) частичном ограничении режима потребления электрической энергии";

- Постановление Правительства РФ от 27 декабря 2004 г. N 861 "Об утверждении правил недискриминационного доступа к услугам по передаче электрической энергии и оказания этих услуг, правил недискриминационного доступа к услугам по оперативно-диспетчерскому управлению в электроэнергетике и оказания этих услуг, правил недискриминационного доступа к услугам администратора торговой системы оптового рынка и оказания этих услуг и правил технологического присоединения энергопринимающих устройств потребителей электрической энергии, объектов по производству электрической энергии, а также объектов электросетевого хозяйства, принадлежащих сетевым организациям и иным лицам, к электрическим сетям"

- Федеральный закон от 23 ноября 2009 года № 261-ФЗ "Об энергосбережении и о повышении энергетической эффективности и о внесении изменений в отдельные законодательные акты Российской Федерации";

- Постановление Региональной энергетической комиссией города Москвы (РЭК Москвы) от 24.12.2012 № 398 "Об установлении Требований к Программам в области энергосбережения и повышения энергетической эффективности организаций, осуществляющих регулируемые виды деятельности на территории города Москвы";

- Постановление Правительства Москвы от 27 сентября 2011 года № 451-ПП "Об утверждении Государственной программы города Москвы "Развитие коммунально-инженерной инфраструктуры и энергосбережение" на 2012-2018 годы";

- Постановление Правительства Москвы от 14 марта 2006 г. № 176-ПП "О развитии систем водоснабжения и канализации города Москвы на период до 2020 года".

За период 2006-2016 годы большая часть оборудования, электрических сетей и энергоустановок обновлены или реконструированы. Несмотря на это, по-прежнему эксплуатируется значительное количество морально и физически устаревших объектов энергохозяйства. Данное обстоятельство снижает техническую надежность систем электроснабжения, ведет к увеличению потерь электрической энергии в распределительных сетях и снижению качества технического обслуживания элементов энергетического комплекса в связи с отсутствием запасных деталей и узлов, снятых

с производства. Кроме того, существенно изменились требования, предъявляемые к техническому состоянию энергоустановок.

Доля энергетического оборудования со 100 % износом в зависимости от его назначения составляет 45%. Наибольший процент износа имеют низковольтные электродвигатели (до 60%) и силовые трансформаторы (до 40%).

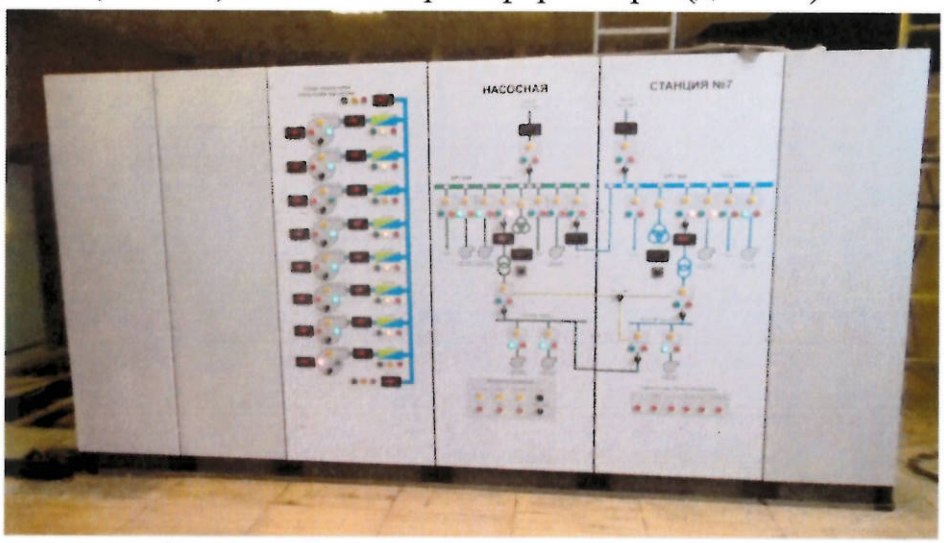

Северная станция водоподготовки НС-7 МДП

Северная станция водоподготовки НС-7 КРУ-6кВ

Люберецкие очистные сооружения ТП-22 РУ-10 кВ

КНС Ново-Солнцевская дизельная электростанция мощностью 600 кВт

КНС Ново-Солнцевская КРУ-10 кВ

Реконструкция объектов энергетического хозяйства АО "Мосводоканал" осуществляется с учетом единой технической политики в части использования взаимозаменяемого, высокотехнологичного и надежного оборудования, позволяющего в дальнейшем полностью автоматизировать технологические процессы с применением "безлюдных" технологий. Главной целью реализуемых мероприятий является обеспечение энергетического и технологического резервирования, а также качественное оказание услуг по водоснабжению и водоотведению.

Необходимо отметить значительное количество случаев нарушения энергоснабжения со стороны внешних источников питания: в 2014 году – 576 отключений, в 2015 – 443 и в 2016 – 605 случаев.

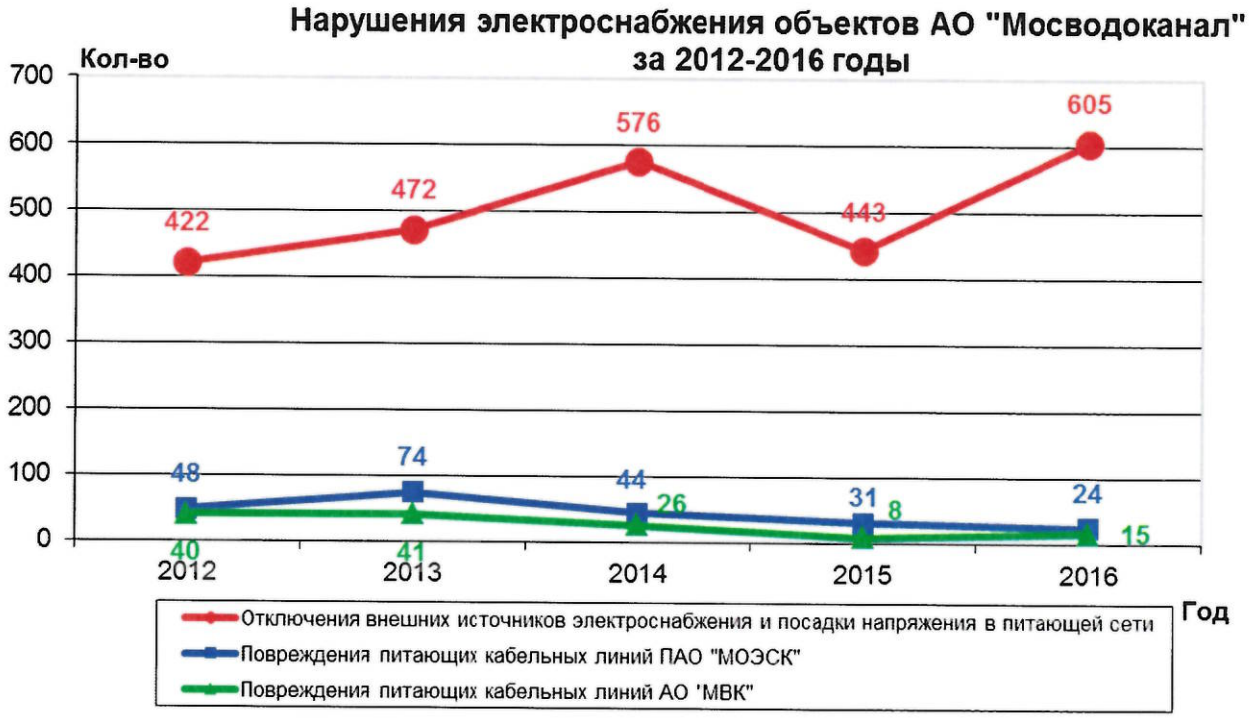

Наименее надежным звеном являются высоковольтные кабельные линии, находящиеся на балансе ПАО "МОЭСК".

Внедрение устройств автоматического включения резерва в распределительных устройствах 0,4 кВ, быстродействующего автоматического резерва в РУ - 6, 10 кВ и установка дополнительных трансформаторов собственных нужд позволило значительно сократить количество отключившегося оборудования при посадках напряжения и выходе из строя кабельных линий.

В 2016 году зафиксировано 100 случаев успешного срабатывания быстродействующего автоматического ввода резерва (БАВР) без отключения основного технологического оборудования.

Организована в ежедневном режиме работа по покупке электроэнергии и мощности у ПАО «Мосэнергосбыт» на основании планирования почасовых режимов работы сооружений, по единому договору энергоснабжения.

Порядок работы определен специально разработанным регламентом «Планирования электропотребления и анализа результатов участия в рынках электроэнергии и мощности», в котором детально описаны процессы планирования на основе прогноза водопотребления, а также порядок оформления заявок на рынке электроэнергии.

Планирование осуществляется с помощью специального программного обеспечения «Автоматизированная информационная система планирования и управления потреблением электроэнергии объектами АО «Мосводоканал». Средняя точность планирования составляет 3,6%.

В 2016г. проведена модернизация автоматизированной информационно-измерительной системы коммерческого учета электроэнергии, охватывающей все

основные объекты Общества. Целью данной работы является повышение точности учета электрической энергии, оптимизация расчетов и снижение затрат на оплату электрической энергии.

В соответствии с требованиями законодательства РФ в области энергосбережения и повышения энергетической эффективности Общество разработало проект "Программы в области энергосбережения и повышения энергетической эффективности АО "Мосводоканал" на 2017-2018гг. с корректировкой 2016 года".

Исполняя функции территориальной сетевой организации, АО "Мосводоканал" оказывает услуги по передаче электроэнергии и технологическому присоединению объектов электрохозяйства к электрическим сетям. За 2016 год объем переданной потребителям электроэнергии составил 30,1 млн.кВтч. Заключено 11 договоров на технологическое присоединение к электросетям Общества, выделяемая мощность составила 229 кВт. В рамках реализации мероприятий "последней мили" построено 0,635 км ВЛЭП 0,4 кВ.

9. Автоматизация технологических и производственных процессов, информатизация бизнес-процессов

Автоматизация и внедрение информационных технологий направлены на решение задач по обеспечению надежности системы водоснабжения и водоотведения, что является непременным условием санитарного благополучия и устойчивого развития города, а также ведет к снижению эксплуатационных затрат, повышению безопасности и улучшению условий труда.

Для решения поставленной задачи в 2016-2018г. планируются работы по:

– созданию и внедрению надежных и современных инструментов для оперативного контроля и эффективного управления технологическими процессами и оборудованием для диспетчерских и технологических служб и подразделений Общества;

– обеспечению информационного взаимодействия с комплексом служб жилищно-коммунального хозяйства города Москвы;

– комплексной автоматизации и диспетчеризации полного цикла технологических процессов водоподготовки и очистки воды;

– увеличению количества и повышению надежности работы точек контроля параметров работы водопроводной и канализационной сетей;

– своевременной модернизации средств и систем промышленной автоматизации и вычислительной техники;

– автоматизации производственных и бизнес-процессов, внедрению новых технологий и информационных систем;

– созданию масштабируемой, быстродействующей и катастрофоустойчивой вычислительной инфраструктуры;

– повышению эффективности использования и оптимизации хранения данных;

– систематизации, стандартизации и регламентированию деятельности по направлению автоматизации Общества.

План автоматизации на 2016-2018 гг. предусматривает реализацию следующих основных мероприятий:

– модернизация устаревших автоматизированных систем управления технологическими процессами водоснабжения и водоотведения;

– автоматизация технологических процессов ГЭС и НС на гидротехнических сооружениях;

– модернизация систем передачи данных на объектах водоснабжения и канализации для повышения надежности контроля технологических параметров;

– развитие автоматизированной информационной системы контроля качества воды;

– создание узлов телеуправления запорно-регулирующей арматурой на водоводах и магистралях;

– создание автоматизированной системы диспетчерского контроля и управления решетками и песколовками очистных сооружений;

– автоматизация контроля и диспетчеризация уровней сточных вод на самотёчной канализационной сети;

– создание автоматизированных систем обнаружения повреждений напорных трубопроводов КНС;

– выполнение проектно-изыскательских работ на будущие периоды;

– внедрение и развитие систем анализа данных, взаимной интеграции автоматизированных информационных систем;

– развитие ИТ-инфраструктуры предприятия, внедрение систем контроля и управления ИТ-инфраструктурой.

Предусмотрено выполнение работ по повышению качества, развитию и масштабированию корпоративных систем системы видеоконференцсвязи и телефонии АО "Мосводоканал".

В связи с тем, что системы автоматики с выработанным ресурсом снижают надежность контроля и управления, делают практически невозможным планирование технического обслуживания и ремонта, работы по модернизации систем автоматизации будут выполняться на всех стационарных и сетевых объектах предприятия.

Модернизация автоматизированных систем управления технологическими процессами

В 2017 году продолжится модернизация технически и морально устаревших систем диспетчерского контроля и управления Северной станции водоподготовки. Кроме того, запланировано выполнение работ автоматизация управления фильтрами ЗСВ с интеграцией в АСДКУ.

Продолжится автоматизация технологических процессов на всех гидротехнических сооружениях подразделения с модернизацией существующей АСДКУ (с переходом на современную элементную базу).

Модернизация контроллерного оборудования и средств автоматизации водопроводных узлов ПУ "Зеленоградводоканал" повысит точность учета и достоверность данных, надежность работы оборудования систем автоматизации, сократит эксплуатационные расходы на их обслуживание.

В ПУ "Мосводопровод" продолжится модернизация автоматизированной системы учета напоров и показаний водосчетчиков на повысительных насосных станциях.

В системе канализации запланировано расширение автоматизированного контроля уровня сточных вод на самотёчной канализационной сети С целью повышения эффективности управления процессами транспортировки сточных вод и оперативности локализации аварий будет продолжено развитие автоматизированной системы обнаружения разрывов напорных трубопроводов на КНС Черкизовская, Центральная, Люблинская с использованием датчиков расхода, давления и шума.

Модернизируется автоматизированная система диспетчерского контроля и управления решетками и песколовками механической очистки воды Курьяновских и Люберецких очистных сооружений с целью замены устаревшего периферийного оборудования управления и контроля работы механических решеток и песколовок; обеспечения автоматического управления оборудованием в соответствии с заданным алгоритмом работы.

Автоматизированная система диспетчерского контроля и управления решетками и песколовками

Для повышения надежности контроля и управления технологическими процессами объектов водоснабжения и канализации запланирована модернизация передачи данных, предусматривающая перевод с GSM/GPRS/МГТС каналов на волоконно-оптические линии связи.

Для обеспечения специалистов оперативной и достоверной информацией по качеству воды, основанной на результатах лабораторного контроля и данных автоматических анализаторов предусмотрено развитие автоматизированной системы контроля качества воды.

Планируется создание единой производственно технологической системы на основе единой ГИС, обеспечивающей комплексную автоматизацию производственных процессов и непрерывность автоматизированных процессов актуализации и использования справочно-информационных и графических ресурсов и обеспечивающую решение производственных и аналитических задач (оперативное управление сетями и объектами, управление производственными процессами, контроль производственной деятельности)

Предусмотрена разработка и внедрение автоматизированной системы управления и диспетчеризации технологических процессов районов эксплуатации водопровода и канализации;

Запланировано повышение уровня автоматизации технологических процессов на объектах водоподачи и водоотведения на территории г. Москвы; модернизация существующего серверного оборудования, контроллеров, контрольно-измерительных приборов, исполнительных устройств, применение современного оборудования с интеллектуальными цифровыми интерфейсами; использование отказо- и катастрофоустойчивых технологий (резервирования) при создании АСУТП и АСДКУ; внедрение промышленной системы хранения, анализа и представления ретроспективных данных; дублирование каналов связи к технологическим объектам водопроводной и канализационной сетей.

Заключение

Выполнение Инвестиционной программы на 2016-2018 годы в условиях падения уровня водопотребления и при этом сохранения роста тарифов в пределах инфляции позволит обеспечить качество услуг по водоснабжению и водоотведению.

Целесообразность выполнения работ по реконструкции объектов водопроводно-канализационного хозяйства диктуется требованиями обеспечения надежности сооружений водопровода и канализации, непрерывности технологического процесса подготовки питьевой воды и очистки сточных вод, поэтапного достижения новых государственных нормативных требований к качеству питьевой воды, введенных с 15 декабря 2007 года.

Кроме этого, программой предусмотрены мероприятия повышения надежности энергоснабжения объектов.

Решение этих задач требует внедрения современных методов и инновационных технологий по основным направлениям деятельности АО "Мосводоканал", включая улучшение качества питьевой воды, восстановление трубопроводов систем водоснабжения и водоотведения, увеличение глубины очистки сточных вод, следствием чего является улучшение состояния окружающей среды.

Начальник Управления по
инвестиционной политике Ю.А.Жаров

П А С П О Р Т
ИНВЕСТИЦИОННОЙ ПРОГРАММЫ (ИП) НА 2017-2018 ГГ. С КОРРЕКТИРОВКОЙ 2016 Г.

Наименование регулируемой организации: Акционерное Общество "Мосводоканал" (АО "Мосводоканал")

Место расположения: Москва, Плетешковский переулок, дом 2

Контакты лиц, ответственных за разработку инвестиционной программы:

№ п/п	Должность	Фамилия Имя Отчество	Телефон
1	Заместитель генерального директора по перспективному развитию и тарифообразованию	Петрова Ольга Александровна	8 (499) 263-91-02
2	Заместитель генерального директора по инвестиционной политике	Бондарев Александр Александрович	8 (499) 263-03-39
3	Заместитель генерального директора - начальник Управления водоснабжения	Шушкевич Евгений Владимирович	8 (499) 261-65-32
4	Заместитель генерального директора - начальник Управления канализации	Богомолов Михаил Валерьевич	8 (499) 261-02-02

Наименование уполномоченного органа, утвердившего инвестиционную программу: Департамент экономической политики и развития города Москвы (ДЭПиР г.Москвы).

Наименование территориального органа федерального органа исполнительной власти, осуществляющего федеральный государственный санитарный, эпидемиологический надзор: Управление Федеральной службы по надзору в сфере защиты прав потребителей и благополучия человека по городу Москве (Управление Роспотребнадзора по городу Москве).

Показатели надежности, качества, энергетической эффективности объектов централизованных систем холодного водоснабжения и водоотведения АО "Мосводоканал" (*приложение 1*).

Перечень мероприятий Инвестиционной Программы с учетом графика реализации и ввода объектов (*приложение 2*).

Реализация Инвестиционной Программы направлена на обеспечение:

- повышения качества питьевой воды и очистки сточных вод;
- надежности систем водоснабжения и водоотведения;
- защиты отдельных элементов системы водоснабжения и водоотведения от угроз техногенного, природного характера и террористических актов;
- повышения качества обслуживания абонентов.
- подключения новых абонентов к централизованной системе водоснабжения и водоотведения.

Выполнение запланированных мероприятий предусматривает;

– обновление и замену сетей водопровода и канализации;

– модернизацию и реконструкцию отдельных элементов (объектов) головных сооружений систем водоснабжения и водоотведения;

– замену изношенного оборудования отдельных элементов (объектов) сетевого хозяйства и головных сооружений систем водоснабжения и водоотведения:

– строительство новых или увеличение пропускной способности существующих сетей для подключения новых абонентов.

Сведения об объемах финансовых потребностей, необходимых для реализации Инвестиционной Программы с указанием предполагаемых источников финансирования в разрезе централизованных систем холодного водоснабжения и водоотведения приведены в таблице.

млн.руб. без НДС

№	Раздел Программы	2016 год	2017 год	2018 год
1.	**Собственные и заемные средства (амортизация, кредит, вклад г.Москвы в уставной капитал, прибыль), в т.ч.:**	**16 335,2**	**13 664,3**	**12 589,1**
1.1.	амортизация, в том числе в разрезе централизованных систем холодного водоснабжения и водоотведения:	8 311,1	10 264,3	12 589,1
1.1.1.	Централизованные системы холодного водоснабжения	6 348,0	4 816,2	5 864,6
1.1.2.	Централизованные системы водоотведения	1 963,1	5 448,1	6 724,5
1.2.	кредит	2 000,0	0,0	0,0
1.2.1	Централизованные системы холодного водоснабжения	1 436,8		
1.2.2	Централизованные системы водоотведения	563,2		
1.3	вклад города Москвы в уставной капитал	6 022,1	3 400,0	0,0
1.3.1	Централизованные системы холодного водоснабжения	348,2	2 766,1	
1.3.2	Централизованные системы водоотведения	*5 673,9*	633,9	
1.4	Прибыль	*2,0*	*0,0*	*0,0*
1.4.1	Централизованные системы холодного водоснабжения			
1.4.2	Централизованные системы водоотведения	*2,0*		
2.	**Работы по подключению объектов к централизованным системам холодного водоснабжения и водоотведения**	**2 080,3**	**5 390,6**	**2 090,3**
2.1.	Централизованные системы холодного водоснабжения	1 317,6	2 555,5	1 388,1
2.2.	Централизованные системы водоотведения	762,7	2 835,1	702,2
	ИТОГО по инвестиционной программе:	**18 415,5**	**19 054,9**	**14 679,4**

СТАТЬИ ИНВЕСТИЦИОННОЙ ПРОГРАММЫ, ФИНАНСИРУЕМЫЕ ЗА СЧЕТ ИСТОНИКОВ, ФОРМИРУЕМЫХ В 2016-2018гг.

млн.руб. без НДС

№	Статья	2016 год	2017 год	2018 год
1.	Возврат кредитов (амортизация)	4 000,0	2 163,2	

Расчет эффективности инвестирования средств (*приложение* 3).

Предварительный расчет тарифов (*приложение* 4).

Исполнители Программы – АО "Мосводоканал"; подрядные строительные, монтажно-наладочные, обслуживающие и другие организации.

Начальник Управления по
инвестиционной политике Ю.А.Жаров

Приложение 3 к приказу Департамента
экономической политики и развития города Москвы
от "9" декабря 2016 г. № 595-ТР

Перечень плановых значений показателей надежности, качества, энергетической эффективности объектов централизованных систем холодного водоснабжения и водоотведения АО «Мосводоканал», устанавливаемых на период действия производственной программы акционерного общества «Мосводоканал» на 2017, 2018 годы

№ п/п	Наименование показателя	Год	Ед.изм.	Централизованные системы водоснабжения и водоотведения								
				Москва без учета ТиНАО	Городской округ Щербинка	Поселения Московский, Внуковское, Воскресенское, Десеновское, Мосрентген, Сосенское, Филимонковское	Поселения Щаповское, Кленовское	Поселение Вороновское, Краснопахорское, Михайлово-Ярцевское, Роговское	Поселок подсобного хозяйства Минзаг поселения Краснопахорское	Поселение Рязановское	Поселения Киевский, Первомайское, Новофедеровское, Кокошкино, Марушкинское	Городской округ Троицк
1	2	3	4	5	6	7	8	9	10	11	12	13
ВОДОСНАБЖЕНИЕ												
1.	**Показатели качества воды**											
1.1.	Дпс-Доля проб питьевой воды, подаваемой с водопроводных станций в распределительную водопроводную сеть, не соответствующих установленным требованиям, в общем объеме проб, отобранных по результатам производственного контроля качества питьевой воды (без учета ТиНАО)	2015 факт	%	0	-	-	-	-	-	-	-	-
	Кнп-количество проб питьевой воды, отобранных по результатам контроля не соответствующих установленным требованиям		ед.	0	-	-	-	-	-	-	-	-
	Кп-общее количество отобранных проб		ед.	166 440	-	-	-	-	-	-	-	-
	Дпс-Доля проб питьевой воды, подаваемой с водопроводных станций в распределительную водопроводную сеть, не соответствующих установленным требованиям, в общем объеме проб, отобранных по результатам производственного контроля качества питьевой воды (без учета ТиНАО)	2016*	%	0,003								
	Кнп-количество проб питьевой воды, отобранных по результатам контроля не соответствующих установленным требованиям		ед.	5								
	Кп-общее количество отобранных проб		ед.	166 440								

№ п/п	Наименование показателя	Год	Ед.изм.	Централизованные системы водоснабжения и водоотведения								
				Москва без учета ТиНАО	Городской округ Щербинка	Поселения Московский, Внуковское, Воскресенское, Десеновское, Мосрентген, Сосенское, Филимонковское	Поселения Щаповское, Кленовское	Поселение Вороновское, Краснопахорское, Михайлово-Ярцевское, Роговское	Поселок подсобного хозяйства Минзаг поселения Краснопахорское	Поселение Рязановское	Поселения Киевский, Первомайское, Новофедеровское, Кокошкино, Марушкинское	Городской округ Троицк
1	2	3	4	5	6	7	8	9	10	11	12	13
	Дпс-Доля проб питьевой воды, подаваемой с водопроводных станций в распределительную водопроводную сеть, не соответствующих установленным требованиям, в общем объеме проб, отобранных по результатам производственного контроля качества питьевой воды (без учета ТиНАО)	2017	%	0,003								
	Кпп-количество проб питьевой воды, отобранных по результатам контроля не соответствующих установленным требованиям		ед.	5								
	Кп-общее количество отобранных проб		ед.	166 440								
	Дпс-Доля проб питьевой воды, подаваемой с водопроводных станций в распределительную водопроводную сеть, не соответствующих установленным требованиям, в общем объеме проб, отобранных по результатам производственного контроля качества питьевой воды (без учета ТиНАО)	2018*	%	0,003								
	Кпп-количество проб питьевой воды, отобранных по результатам контроля не соответствующих установленным требованиям		ед.	5								
	Кп-общее количество отобранных проб		ед.	166 440								
1.2.	Дпрс-Доля проб питьевой воды в распределительной водопроводной сети, не соответствующих установленным требованиям, в общем объеме проб, отобранных по результатам производственного контроля качества питьевой воды (без учета ТиНАО)	2015 факт	%	0,07	-	-	-	-	-	-	-	-
	Кпрс-количество проб питьевой воды в распределительной водопроводной сети, отобранных по результатам контроля качества питьевой воды, не соответствующих установленным требованиям		ед.	22	-	-	-	-	-	-	-	-
	Кп-общее количество отобранных проб		ед.	33 182	-	-	-	-	-	-	-	-

№ п/п	Наименование показателя	Год	Ед.изм.	Централизованные системы водоснабжения и водоотведения								
				Москва без учета ТиНАО	Городской округ Щербинка	Поселения Московский, Внуковское, Воскресенское, Десеновское, Мосрентген, Сосенское, Филимонковское	Поселения Щаповское, Кленовское	Поселение Вороновское, Краснопахорское, Михайлово-Ярцевское, Роговское	Поселок подсобного хозяйства Минзат поселения Краснопахорское	Поселение Рязановское	Поселения Киевский, Первомайское, Новофедеровское, Кокошкино, Марушкинское	Городской округ Троицк
1	2	3	4	5	6	7	8	9	10	11	12	13
	Дпрс-Доля проб питьевой воды в распределительной водопроводной сети, не соответствующих установленным требованиям, в общем объеме проб, отобранных по результатам производственного контроля качества питьевой воды (без учета ТиНАО)	2016*	%	0,5								
	Кпрс-количество проб питьевой воды в распределительной водопроводной сети, отобранных по результатам контроля качества питьевой воды, не соответствующих установленным требованиям		ед.	162								
	Кп-общее количество отобранных проб		ед.	32 448								
	Дпрс-Доля проб питьевой воды в распределительной водопроводной сети, не соответствующих установленным требованиям, в общем объеме проб, отобранных по результатам производственного контроля качества питьевой воды (без учета ТиНАО)	2017	%	0,5								
	Кпрс-количество проб питьевой воды в распределительной водопроводной сети, отобранных по результатам контроля качества питьевой воды, не соответствующих установленным требованиям		ед.	162								
	Кп-общее количество отобранных проб		ед.	32 448								
	Дпрс-Доля проб питьевой воды в распределительной водопроводной сети, не соответствующих установленным требованиям, в общем объеме проб, отобранных по результатам производственного контроля качества питьевой воды (без учета ТиНАО)	2018*	%	0,5								
	Кпрс-количество проб питьевой воды в распределительной водопроводной сети, отобранных по результатам контроля качества питьевой воды, не соответствующих установленным требованиям		ед.	162								
	Кп-общее количество отобранных проб		ед.	32 448								

№ п/п	Наименование показателя	Год	Ед.изм.	Централизованные системы водоснабжения и водоотведения								
				Москва без учета ТиНАО	Городской округ Щербинка	Поселения Московский, Внуковское, Воскресенское, Десеновское, Мосрентген, Сосенское, Филимонковское	Поселения Щаповское, Клеповское	Поселение Вороновское, Краснопахорское, Михайлово-Ярцевское, Роговское	Поселок подсобного хозяйства Минзаг поселения Краснопахорское	Поселение Рязановское	Поселения Киевский, Первомайское, Новофедоровское, Кокошкино, Марушкинское	Городской округ Троицк
1	2	3	4	5	6	7	8	9	10	11	12	13
1.3.	Дпс-Доля проб питьевой воды, подаваемой с водозаборных узлов ВКХ ТиНАО, не соответствующих установленным требованиям, в общем объеме проб, отобранных по результатам производственного контроля качества питьевой воды	2015 факт	%	-	18	21	25	23	100	11	64	5
	Кнп-количество проб питьевой воды, отобранных по результатам контроля не соответствующих установленным требованиям		ед.	-	17	36	53	38	24	11	246	13
	Кп-общее количество отобранных проб		ед.	-	96	168	216	168	24	96	384	240
	Дпс-Доля проб питьевой воды, подаваемой с водозаборных узлов ВКХ ТиНАО, не соответствующих установленным требованиям, в общем объеме проб, отобранных по результатам производственного контроля качества питьевой воды	2016*	%	-	27	53	49	43	100	70	80	5
	Кнп-количество проб питьевой воды, отобранных по результатам контроля не соответствующих установленным требованиям		ед.	-	19	76	47	72	24	67	211	14
	Кп-общее количество отобранных проб		ед.	-	72	144	96	168	24	96	264	288
	Дпс-Доля проб питьевой воды, подаваемой с водозаборных узлов ВКХ ТиНАО, не соответствующих установленным требованиям, в общем объеме проб, отобранных по результатам производственного контроля качества питьевой воды	2017	%	-	27	53	49	43	100	70	80	5
	Кнп-количество проб питьевой воды, отобранных по результатам контроля не соответствующих установленным требованиям		ед.	-	19	76	47	72	24	67	211	14
	Кп-общее количество отобранных проб		ед.	-	72	144	96	168	24	96	264	288
	Дпс-Доля проб питьевой воды, подаваемой с водозаборных узлов ВКХ ТиНАО, не соответствующих установленным требованиям, в общем объеме проб, отобранных по результатам производственного контроля качества питьевой воды	2018*	%	-	27	53	49	43	100	70	80	5
	Кнп-количество проб питьевой воды, отобранных по результатам контроля не соответствующих установленным требованиям		ед.	-	19	76	47	72	24	67	211	14
	Кп-общее количество отобранных проб		ед.	-	72	144	96	168	24	96	264	288

№ п/п	Наименование показателя	Год	Ед.изм.	Централизованные системы водоснабжения и водоотведения								
				Москва без учета ТиНАО	Городской округ Щербинка	Поселения Московский, Внуковское, Воскресенское, Десеновское, Мосрентген, Сосенское, Филимонковское	Поселения Щаповское, Кленовское	Поселение Вороновское, Краснопахорское, Михайлово-Ярцевское, Роговское	Поселок подсобного хозяйства Минзаг поселения Краснопахорское	Поселение Рязановское	Поселения Киевский, Первомайское, Новофедоровское, Кокошкино, Марушкинское	Городской округ Троицк
1	2	3	4	5	6	7	8	9	10	11	12	13
1.4.	Доля проб питьевой воды в распределительной водопроводной сети ТиНАО,не соответствующих установленным требованиям, в общем объеме проб, отобранных по результатам производственного контроля качества питьевой воды	2015 факт	%	-	6	5	13	23	29	38	55	0
	Кпрс-количество проб питьевой воды в распределительной водопроводной сети ТиНАО, отобранных по результатам контроля качества питьевой воды, не соответствующих установленным требованиям		ед.	-	26	18	6	22	7	18	53	0
	Кп-общее количество отобранных проб		ед.	-	408	345	48	96	24	48	96	372
	Доля проб питьевой воды в распределительной водопроводной сети ТиНАО,не соответствующих установленным требованиям, в общем объеме проб, отобранных по результатам производственного контроля качества питьевой воды	2016*	%	-	29	29	19	55	100	24	65	5
	Кпрс-количество проб питьевой воды в распределительной водопроводной сети ТиНАО, отобранных по результатам контроля качества питьевой воды, не соответствующих установленным требованиям		ед.	-	121	101	9	53	24	6	62	9
	Кп-общее количество отобранных проб		ед.	-	416	348	48	96	24	24	96	180
	Доля проб питьевой воды в распределительной водопроводной сети ТиНАО,не соответствующих установленным требованиям, в общем объеме проб, отобранных по результатам производственного контроля качества питьевой воды	2017	%	-	29	29	19	55	100	24	65	5
	Кпрс-количество проб питьевой воды в распределительной водопроводной сети ТиНАО, отобранных по результатам контроля качества питьевой воды, не соответствующих установленным требованиям		ед.	-	121	101	9	53	24	6	62	9
	Кп-общее количество отобранных проб		ед.	-	416	348	48	96	24	24	96	180

№ п/п	Наименование показателя	Год	Ед.изм.	Централизованные системы водоснабжения и водоотведения								
				Москва без учета ТиНАО	Городской округ Щербинка	Поселения Московский, Внуковское, Воскресенское, Десеновское, Мосренттен, Сосенское, Филимонковское	Поселения Щаповское, Кленовское	Поселение Вороновское, Краснопахорское, Михайлово-Ярцевское, Роговское	Поселок подсобного хозяйства Минзат поселения Краснопахорское	Поселение Рязановское	Поселения Киевский, Первомайское, Новофедоровское, Кокошкино, Марушкинское	Городской округ Троицк
1	2	3	4	5	6	7	8	9	10	11	12	13
	Доля проб питьевой воды в распределительной водопроводной сети ТиНАО,не соответствующих установленным требованиям, в общем объеме проб, отобранных по результатам производственного контроля качества питьевой воды	2018*	%	-	29	29	19	55	100	24	65	5
	Кпрс-количество проб питьевой воды в распределительной водопроводной сети ТиНАО, отобранных по результатам контроля качества питьевой воды, не соответствующих установленным требованиям		ед.	-	121	101	9	53	24	6	62	9
	Кп-общее количество отобранных проб		ед.	-	416	348	48	96	24	24	96	180
2.	Показатели надежности и бесперебойности водоснабжения											
2.1.	Пн-количество перерывов в расчете на протяженность водопроводной сети в год	2015 факт	ед./ км	0	0	0	0	0	0	0	0	0
	определенных договором холодного водоснабжения,единым договором водоснабжения и водоотведения или договором транспортировки холодной воды, местах исполнения обязательств организации, осуществляющей холодное водоснабжение по подаче холодной воды, произошедших в результате аварий, повреждений и иных технологических нарушений на объектах централизованной системы холодного водоснабжения, принадлежащих организации, осуществляющей холодное водоснабжение		ед.	0	0	0	0	0	0	0	0	0
	L сети-протяженность водопроводной сети		км	12 353,17	78,37	145,54	28,83	58,60	3,09	0,99	77,19	76,23
	Пн-количество перерывов в расчете на протяженность водопроводной сети в год	2016*	ед./ км	0	0	0	0	0	0	0	0	0
	Ка/п-количество перерывов в подаче воды, зафиксированных в определенных договором холодного водоснабжения,единым договором водоснабжения и водоотведения или договором транспортировки холодной воды, местах исполнения обязательств организации, осуществляющей холодное водоснабжение по подаче холодной воды, произошедших в результате аварий, повреждений и иных технологических нарушений на объектах централизованной системы холодного водоснабжения, принадлежащих организации, осуществляющей холодное водоснабжение		ед.	0	0	0	0	0	0	0	0	0
	L сети-протяженность водопроводной сети		км	12 504,65	79,57	147,14	28,93	59,98	2,00	0,99	77,99	81,23

№ п/п	Наименование показателя	Год	Ед.изм.	Централизованные системы водоснабжения и водоотведения								
				Москва без учета ТиНАО	Городской округ Щербинка	Поселения Московский, Внуковское, Воскресенское, Десеновское, Мосрентген, Сосенское, Филимонковское	Поселения Щаповское, Кленовское	Поселение Вороновское, Краснопахорское, Михайлово-Ярцевское, Роговское	Поселок подсобного хозяйства Минзаг поселения Краснопахорское	Поселение Рязановское	Поселения Киевский, Первомайское, Новофедоровское, Кокошкино, Марушкинское	Городской округ Троицк
1	2	3	4	5	6	7	8	9	10	11	12	13
	Пн-количество перерывов в расчете на протяженность водопроводной сети в год	2017	ед./ км	0	0	0	0	0	0	0	0	0
	Ка/п-количество перерывов в подаче воды, зафиксированных в определенных договором холодного водоснабжения,единым договором водоснабжения и водоотведения или договором транспортировки холодной воды, местах исполнения обязательств организации, осуществляющей холодное водоснабжение по подаче холодной воды, произошедших в результате аварий, повреждений и иных технологических нарушений на объектах централизованной системы холодного водоснабжения, принадлежащих организации, осуществляющей холодное водоснабжение		ед.	0	0	0	0	0	0	0	0	0
	L сети-протяженность водопроводной сети		км	12 704,96	79,57	181,71	32,89	68,55	3,09	1,49	77,99	87,03
	Пн-количество перерывов в расчете на протяженность водопроводной сети в год	2018	ед./ км	0	0	0	0	0	0	0	0	0
	Ка/п-количество перерывов в подаче воды, зафиксированных в определенных договором холодного водоснабжения,единым договором водоснабжения и водоотведения или договором транспортировки холодной воды, местах исполнения обязательств организации, осуществляющей холодное водоснабжение по подаче холодной воды, произошедших в результате аварий, повреждений и иных технологических нарушений на объектах централизованной системы холодного водоснабжения, принадлежащих организации, осуществляющей холодное водоснабжение		ед.	0	0	0	0	0	0	0	0	0
	L сети-протяженность водопроводной сети		км	12 704,96	79,57	181,71	32,89	68,55	3,09	1,49	77,99	87,03
3.	Показатели энергетической эффективности											
3.1.	Дпв- Доля потерь воды в централизованных системах водоснабжения при транспортировке в общем объеме воды, поданной в водопроводную сеть	2015 факт	%	7,89%	9,85%	7,95%	31,48%	20,45%	41,63%	13,62%	19,29%	17,77%
	Vпот-объем потерь воды в централизованных системах водоснабжения при ее транспортировке		тыс.куб.м	81 009,1	369,2	1 186,2	271,1	421,9	47,8	253,3	725,2	745,8
	Vобщ-общий объем воды, поданной в водопроводную сеть		тыс.куб.м	1 027 292,7	3 748,8	14 913,0	861,4	2 063,1	114,9	1 859,6	3 758,6	4 197,6

№ п/п	Наименование показателя	Год	Ед.изм.	Централизованные системы водоснабжения и водоотведения								
				Москва без учета ТиНАО	Городской округ Щербинка	Поселения Московский, Внуковское, Воскресенское, Десеновское, Мосренттен, Сосенское, Филимонковское	Поселения Щаповское, Кленовское	Поселение Вороновское, Краснопахорское, Михайлово-Ярцевское, Роговское	Поселок подсобного хозяйства Минзаг поселения Краснопахорское	Поселение Рязановское	Поселения Киевский, Первомайское, Новофедеровское, Кокошкино, Марушкинское	Городской округ Троицк
1	2	3	4	5	6	7	8	9	10	11	12	13
	Дпв- Доля потерь воды в централизованных системах водоснабжения при транспортировке в общем объеме воды, поданной в водопроводную сеть	2016*	%	**7,95%**	**8,03%**	**12,00%**	**26,50%**	**17,55%**	**22,00%**	**16,46%**	**19,80%**	**14,34%**
	Vпот-объем потерь воды в централизованных системах водоснабжения при ее транспортировке		тыс.куб.м	82 680,9	291,8	1 288,0	229,5	460,1	21,1	341,1	927,5	635,5
	Vобщ-общий объем воды, поданной в водопроводную сеть		тыс.куб.м	1 039 887,0	3 634,0	10 735,3	865,9	2 621,8	95,8	2 072,6	4 684,4	4 431,5
	Дпв- Доля потерь воды в централизованных системах водоснабжения при транспортировке в общем объеме воды, поданной в водопроводную сеть	2017	%	7,95%	8,03%	12,00%	26,50%	17,55%	22,00%	16,46%	19,80%	14,34%
	Vпот-объем потерь воды в централизованных системах водоснабжения при ее транспортировке		тыс.куб.м	76 982,96	290,65	2 061,00	205,74	335,36	20,35	304,80	775,76	572,78
	Vобщ-общий объем воды, поданной в водопроводную сеть		тыс.куб.м	968 225,00	3 619,23	17 181,36	776,32	1 910,86	92,49	1 852,17	3 918,03	3 993,91
	Дпв- Доля потерь воды в централизованных системах водоснабжения при транспортировке в общем объеме воды, поданной в водопроводную сеть	2018*	%	7,95%	8,03%	12,00%	26,50%	17,55%	22,00%	16,46%	19,80%	14,34%
	Vпот-объем потерь воды в централизованных системах водоснабжения при ее транспортировке		тыс.куб.м	82 680,9	291,8	1 288,0	229,5	460,1	21,1	341,1	927,5	635,5
	Vобщ-общий объем воды, поданной в водопроводную сеть		тыс.куб.м	1 039 887,0	3 634,0	10 735,3	865,9	2 621,8	95,8	2 072,6	4 684,4	4 431,5
3.2.	**Урп**-Удельный расход электрической энергии, потребляемой в технологическом процессе подготовки питьевой воды, на единицу объема воды, отпускаемой в сеть	2015 факт	кВт*ч/ куб.м	**0,576**	**0,468**	**0,156**	**2,239**	**1,825**	**1,172**	**1,045**	**1,194**	**1,266**
	Кэ-общее количество электрической энергии, потребляемой в соответствующем технологическом процессе;		тыс.кВт*ч	522 315,0	1 535,8	2 098,1	1 174,8	2 796,4	75,6	1 632,2	3 463,2	4 232,6
	Vобщ-общий объем питьевой воды, в отношении которой осуществляется водоподготовка		тыс.куб.м	906 258,5	3 283,77	13 433,04	524,60	1 532,15	64,52	1 562,40	2 900,11	3 343,44
	Урп-Удельный расход электрической энергии, потребляемой в технологическом процессе подготовки питьевой воды, на единицу объема воды, отпускаемой в сеть	2016*	кВт*ч/ куб.м	**0,547**	**0,438**	**0,215**	**1,300**	**1,379**	**0,165**	**0,913**	**0,815**	**1,073**
	Кэ-общее количество электрической энергии, потребляемой в соответствующем технологическом процессе;		тыс.кВт*ч	504 098,2	1 423,8	1 980,8	727,1	2 811,4	11,5	1 548,6	2 943,7	3 969,9
	Vобщ-общий объем питьевой воды, в отношении которой осуществляется водоподготовка		тыс.куб.м	921 569,0	3 250,6	9 213,1	559,3	2 038,7	69,6	1 696,1	3 611,9	3 699,8

№ п/п	Наименование показателя	Год	Ед.изм.	Централизованные системы водоснабжения и водоотведения								
				Москва без учета ТиНАО	Городской округ Щербинка	Поселения Московский, Внуковское, Воскресенское, Десеновское, Мосрентген, Сосенское, Филимонковское	Поселения Щаповское, Кленовское	Поселение Вороновское, Краснопахорское, Михайлово-Ярцевское, Роговское	Поселок подсобного хозяйства Минзаг поселения Краснопахорское	Поселение Рязановское	Поселения Киевский, Первомайское, Новофедеровское, Кокошкино, Марушкинское	Городской округ Троицк
1	2	3	4	5	6	7	8	9	10	11	12	13
	Урн-Удельный расход электрической энергии, потребляемой в технологическом процессе подготовки питьевой воды, на единицу объема воды, отпускаемой в сеть	2017	кВт*ч/ куб.м	0,547	0,438	0,215	1,300	1,379	0,165	0,913	0,815	1,073
	Кэ-общее количество электрической энергии, потребляемой в соответствующем технологическом процессе;		тыс.кВт*ч	464 608,3	1 417,8	3 200,5	712,8	2 096,1	11,5	1 380,4	2 467,7	3 567,7
	Vобщ-общий объем питьевой воды, в отношении которой осуществляется водоподготовка		тыс.куб.м	849 375,45	3 237,00	14 886,20	548,29	1 520,00	69,62	1 511,95	3 027,85	3 325,00
	Урн-Удельный расход электрической энергии, потребляемой в технологическом процессе подготовки питьевой воды, на единицу объема воды, отпускаемой в сеть	2018*	кВт*ч/ куб.м	0,547	0,438	0,215	1,300	1,379	0,165	0,913	0,815	1,073
	Кэ-общее количество электрической энергии, потребляемой в соответствующем технологическом процессе;		тыс.кВт*ч	504 098,2	1 423,8	1 980,8	727,1	2 811,4	11,5	1 548,6	2 943,7	3 969,9
	Vобщ-общий объем питьевой воды, в отношении которой осуществляется водоподготовка		тыс.куб.м	921 569,0	3 250,6	9 213,1	559,3	2 038,7	69,6	1 696,1	3 611,9	3 699,8
	ВОДООТВЕДЕНИЕ											
1.	**Показатели качества очистки сточных вод**											
1.1.	**Дсв**-Доля сточных вод, не подвергающихся очистке, в общем объеме сточных вод, сбрасываемых в централизованные общесплавные системы водоотведения	2015 факт	%	0		0	0	0	0		0	0
	Vнос-объем сточных вод, не подвергшихся очистке		тыс.куб.м	0		0	0	0	0		0	0
	Vобщ-общий объем сточных вод, сбрасываемых в централизованные общесплавные системы водоотведения		тыс.куб.м	1 194 632,0		944,3	1 327,3	861,7	114,9		2 487,1	5 406,1
	Дсв-Доля сточных вод, не подвергающихся очистке, в общем объеме сточных вод, сбрасываемых в централизованные общесплавные системы водоотведения	2016*	%	0	0	0	0	0	0	0	0	0
	Vнос-объем сточных вод, не подвергшихся очистке		тыс.куб.м	0	0	0	0	0	0	0	0	0
	Vобщ-общий объем сточных вод, сбрасываемых в централизованные общесплавные системы водоотведения		тыс.куб.м	920 006,8	3 467,4	6 827,4	1 006,3	1 981,5	84,3	1 491,2	3 140,8	4 926,9
	Дсв-Доля сточных вод, не подвергающихся очистке, в общем объеме сточных вод, сбрасываемых в централизованные общесплавные системы водоотведения	2017	%	0	0	0	0	0	0	0	0	0
	Vнос-объем сточных вод, не подвергшихся очистке		тыс.куб.м	0	0	0	0	0	0	0	0	0
	Vобщ-общий объем сточных вод, сбрасываемых в централизованные общесплавные системы водоотведения		тыс.куб.м	852 241,29	3 180,00	13 045,21	958,00	1 518,71	77,48	1 175,24	2 635,32	3 910,00

№ п/п	Наименование показателя	Год	Ед.изм.	Централизованные системы водоснабжения и водоотведения								
				Москва без учета ТиНАО	Городской округ Щербинка	Поселения Московский, Внуковское, Воскресенское, Десеновское, Мосрентген, Сосенское, Филимонковское	Поселения Щаповское, Кленовское	Поселение Вороновское, Краснопахорское, Михайлово-Ярцевское, Роговское	Поселок подсобного хозяйства Минзаг поселения Краснопахорское	Поселение Рязановское	Поселения Киевский, Первомайское, Новофедоровское, Кокошкино, Марушкинское	Городской округ Троицк
1	2	3	4	5	6	7	8	9	10	11	12	13
	Дсв-Доля сточных вод, не подвергающихся очистке, в общем объеме сточных вод, сбрасываемых в централизованные общесплавные системы водоотведения	2018*	%	0	0	0	0	0	0	0	0	0
	Vнос-объем сточных вод, не подвергшихся очистке		тыс.куб.м	0	0	0	0	0	0	0	0	0
	Vобщ-общий объем сточных вод, сбрасываемых в централизованные общесплавные системы водоотведения		тыс.куб.м	920 006,8	3 467,4	6 827,4	1 006,3	1 981,5	84,3	1 491,2	3 140,8	4 926,9
1.2.	Дпп-Доля проб сточных вод, не соответствующих установленным нормативам допустимых сбросов, лимитам на сбросы, расчитанная применительно к виду централизованной общесплавной системы водоотведения	2015 факт	%	25,0		100,0	100,0	100,0	100,0		100,0	100,0
	Кпнде- количество проб сточных вод, не соответствующих установленным нормативам допустимых сбросов, лимитам на сбросы		ед.	27		72	72	72	24		168	35
	Кп-общее количество проб		ед	108		72	72	72	24		168	35
	Дпп-Доля проб сточных вод, не соответствующих установленным нормативам допустимых сбросов, лимитам на сбросы, расчитанная применительно к виду централизованной общесплавной системы водоотведения	2016*	%	30,6	-	100	100	66,7	0	-	100	100
	Кпнде- количество проб сточных вод, не соответствующих установленным нормативам допустимых сбросов, лимитам на сбросы		ед.	33	-	72	72	48	0	-	168	36
	Кп-общее количество проб		ед.	108	-	72	72	72	24	-	168	36
	Дпп-Доля проб сточных вод, не соответствующих установленным нормативам допустимых сбросов, лимитам на сбросы, расчитанная применительно к виду централизованной общесплавной системы водоотведения	2017	%	25,0		100,0	100,0	100,0	20,8		100,0	100,0
	Кпнде- количество проб сточных вод, не соответствующих установленным нормативам допустимых сбросов, лимитам на сбросы		ед.	27		72	72	72	5		168	36
	Кп-общее количество проб		ед.	108		72	72	72	24		168	36

№ п/п	Наименование показателя	Год	Ед.изм.	Централизованные системы водоснабжения и водоотведения								
				Москва без учета ТиНАО	Городской округ Щербинка	Поселения Московский, Внуковское, Воскресенское, Десеновское, Мосрентген, Сосенское, Филимонковское	Поселения Щаповское, Кленовское	Поселение Вороновское, Краснопахорское, Михайлово-Ярцевское, Роговское	Поселок подсобного хозяйства Минзаг поселения Краснопахорское	Поселение Рязановское	Поселения Киевский, Первомайское, Новофедеровское, Кокошкино, Марушкинское	Городской округ Троицк
1	2	3	4	5	6	7	8	9	10	11	12	13
	Дин-Доля проб сточных вод, не соответствующих установленным нормативам допустимых сбросов, лимитам на сбросы, расчитанная применительно к виду централизованной общесплавной системы водоотведения	2018*	%	**30,6**	-	**100**	**100**	**66,7**	**0**	-	**100**	**100**
	Кинидс- количество проб сточных вод, не соответствующих установленным нормативам допустимых сбросов, лимитам на сбросы		ед.	33	-	72	72	48	0	-	168	36
	Ки-общее количество проб		ед.	108	-	72	72	72	24	-	168	36
2.	**Показатели надежности и бесперебойности водоотведения**											
2.1.	**Пи-Удельное количество аварий и засоров в расчете на протяженность канализационной сети в год**	2015 факт	ед/км	**1,05**	**2,16**	**4,59**	**4,98**	**2,65**	**2,16**	**2,97**	**5,23**	**2,61**
	Ка/п-количество аварий и засоров на канализационных сетях		ед.	8 326	168	441	64	149	5	118	292	158
	L сети-протяженность канализационной сети		км	7 935,0	77,7	96,2	12,8	56,2	2,3	39,7	55,9	60,5
	Пи-Удельное количество аварий и засоров в расчете на протяженность канализационной сети в год	2016*	ед/км	**1,54**	**4,43**	**4,60**	**4,11**	**4,70**	**4,00**	**4,62**	**4,40**	**2,17**
	Ка/п-количество аварий и засоров на канализационных сетях		ед.	12 285	426	480	53	144	8	51	222	177
	L сети-протяженность канализационной сети		км	7 977,2	96,2	104,2	12,9	30,7	2,1	11,1	50,4	81,6
	Пи-Удельное количество аварий и засоров в расчете на протяженность канализационной сети в год	2017	ед/км	**1,52**	**2,46**	**2,27**	**4,03**	**1,86**	**3,88**	**1,26**	**3,88**	**1,81**
	Ка/п-количество аварий и засоров на канализационных сетях		ед.	12 674	200	400	53	120	9	52	218	120
	L сети-протяженность канализационной сети		км	8 337,9	81,3	175,9	13,1	64,5	2,3	41,2	56,2	66,4
	Пи-Удельное количество аварий и засоров в расчете на протяженность канализационной сети в год	2018*	ед/км	**1,52**	**4,32**	**4,40**	**4,08**	**4,48**	**4,00**	**4,50**	**4,20**	**2,17**
	Ка/п-количество аварий и засоров на канализационных сетях		ед.	12 170	423	463	55	139	9	53	214	186
	L сети-протяженность канализационной сети		км	8 006,6	97,8	105,2	13,5	31,1	2,2	11,9	50,9	85,6
3.	**Показатели энергетической эффективности**											
3.1.	**Урост-Удельный расход электрической энергии, потребляемой в технологическом процессе очистки сточных вод, на единицу объема очищаемых сточных вод**	2015	кВт*ч/ куб.м	**0,48**	**0,28**	**0,16**	**0,96**	**0,84**	**0,67**	**0,31**	**0,61**	**1,11**
	Кэ-общее количество электрической энергии, потребляемой в соответствующем технологическом процессе		тыс.кВт*ч	450 999,3	930,2	1 816,0	883,8	1 076,6	49,8	359,7	1 650,7	4 544,2
	Vобщ-общий объем сточных вод, подвергающихся очистке		тыс.куб.м	939 114,9	3 348,4	11 618,0	920,0	1 280,4	74,0	1 152,3	2 687,4	4 076,1

№ п/п	Наименование показателя	Год	Ед.изм.	Централизованные системы водоснабжения и водоотведения								
				Москва без учета ТиНАО	Городской округ Щербинка	Поселения Московский, Внуковское, Воскресенское, Десеновское, Мосрентген, Сосенское, Филимонковское	Поселения Щаповское, Кленовское	Поселение Вороновское, Краснопахорское, Михайлово-Ярцевское, Роговское	Поселок подсобного хозяйства Минзаг поселения Краснопахорское	Поселение Рязановское	Поселения Киевский, Первомайское, Новофедоровское, Кокошкино, Марушкинское	Городской округ Троицк
1	2	3	4	5	6	7	8	9	10	11	12	13
	Урост-Удельный расход электрической энергии, потребляемой в технологическом процессе очистки сточных вод, на единицу объема очищаемых сточных вод	2016*	кВт*ч/ куб.м	0,42	0,29	0,28	1,12	0,74	0,53	0,22	0,32	0,75
	Кэ-общее количество электрической энергии, потребляемой в соответствующем технологическом процессе		тыс.кВт*ч	382 722,8	1 019,4	1 945,8	1 127,1	1 456,4	45,0	322,1	1 005,0	3 700,1
	Vобщ-общий объем сточных вод, подвергающихся очистке		тыс.куб.м	920 006,8	3 467,4	6 827,4	1 006,3	1 981,5	84,3	1 491,2	3 140,8	4 926,9
	Урост-Удельный расход электрической энергии, потребляемой в технологическом процессе очистки сточных вод, на единицу объема очищаемых сточных вод	2017	кВт*ч/ куб.м	0,42	0,29	0,28	1,12	0,74	0,53	0,22	0,32	0,75
	Кэ-общее количество электрической энергии, потребляемой в соответствующем технологическом процессе		тыс.кВт*ч	354 532,4	934,9	3 717,9	1 073,0	1 116,3	41,4	253,9	843,3	2 936,4
	Vобщ-общий объем сточных вод, подвергающихся очистке		тыс.куб.м	852 241,29	3 180,00	13 045,21	958,00	1 518,71	77,48	1 175,24	2 635,32	3 910,00
	Урост-Удельный расход электрической энергии, потребляемой в технологическом процессе очистки сточных вод, на единицу объема очищаемых сточных вод	2018*	кВт*ч/ куб.м	0,42	0,29	0,28	1,12	0,74	0,53	0,22	0,32	0,75
	Кэ-общее количество электрической энергии, потребляемой в соответствующем технологическом процессе		тыс.кВт*ч	382 722,8	1 019,4	1 945,8	1 127,1	1 456,4	45,0	322,1	1 005,0	3 700,1
	Vобщ-общий объем сточных вод, подвергающихся очистке		тыс.куб.м	920 006,8	3 467,4	6 827,4	1 006,3	1 981,5	84,3	1 491,2	3 140,8	4 926,9

* справочно (Приказ РЭК Москвы от 18 декабря 2015 года № 775-тби)

Приложение №2 к Инвестиционной программе АО "Мосводоканал" на 2017-2018 гг. с корректировкой 2016 г.

Перечень мероприятий АО "Мосводоканал" по модернизации, техническому перевооружению, реконструкции и приобретению оборудования на 2017-2018 годы с корректировкой 2016 года

№	Наименование объекта по титулу	Цели реализации (группы) / краткое описание мероприятий	Ед. измерения	Год начала строительства/ проектирования	Год окончания строительства/ проектирования	Технические характеристики объекта до выполнения мероприятий: Мощность/длина, км	Диаметр, мм	Пропускная способность, м3/час	Технические характеристики объекта после выполнения мероприятий: Мощность/длина, км	Диаметр, мм	Пропускная способность, м3/час	Стоимость строительства (тыс.руб.)	Выполнение на 01.01.2016	Остаток на 01.01.2016	Программа 2016 - 2018 годов. Капитальные вложения, тыс.руб.: Всего	в том числе за счет: амортизации	кредитных средств	вклада города Москвы в уставной капитал	прибыли	ввод мощностей (км)
1	2	3	4	5	6	7	8	9	10	11	12	13	14	15	16	17	18	19	20	21
	ВСЕГО по модернизации, техническому перевооружению, реконструкции и приобретению оборудования с учетом подключения абонентов														52 149 718,6					
	Москва														49 603 526,0					
	Московская область														2 546 192,6					
1	*Собственные и заемные средства (амортизация, кредит, вклад города Москвы в уставной капитал, прибыль)*														42 588 516,9	31 164 451,3	2 000 000,0	9 422 063,6	2 002,0	
	Москва														42 356 765,9	31 046 350,0	1 886 350,2	9 422 063,6	2 002,0	
	Московская область														231 751,0	118 101,3	113 649,7			
2	*Работы по подключению объектов к централизованным системам холодного водоснабжения и водоотведения (общий тариф и индивидуальный тариф)*														9 561 201,7					
	Москва														7 246 760,1					
	Московская область														2 314 441,6					
1	Собственные и заемные средства (амортизация, кредит)														42 588 516.9	31 164 451.3	2 000 000.0	9 422 063.6	2 002.0	
1.1	ПРИОБРЕТЕНИЕ ОБОРУДОВАНИЯ														3 931 668,0	3 907 602,4			2 002,0	
1.2	РЕКОНСТРУКЦИЯ											51 776 426,9	6 178 855,8	45 597 571,0	38 656 848,9	27 256 848,9	2 000 000,0	9 400 000,0		158,09
	ОБЪЕКТЫ ВОДОСНАБЖЕНИЯ:											21 311 312.0	1 553 231.1	19 758 080.9	19 758 080.8	15 229 057.2	1 436 770.5	3 092 253.1		107.07
1.2.1	Перекладка и реконструкция водопроводных сетей, в т.ч.:											16 331 573.2	1 064 447.6	15 267 125.6	15 267 125.5	11 203 362.6	1 297 665.1	2 766 097.8		107.07
	Внутриквартальных сетей:											2 902 958.2	265 428.6	2 637 529.7	2 637 529.7	2 637 529.7	0.0	0.0		29.12
	ЦАО											484 881.9	80 908.2	403 973.7	403 973.7	403 973.7	0.0	0.0		3.34
	Вновь начинаемые объекты 2016 года											226 090,5	64 195,4	161 895,2	161 895,2	161 895,2	0,0	0,0		3,34
1.2.1.1	1-й Басманный пер., д.10, в интервале:к.№55681-в/вод №7998	Модернизация или реконструкция существующих сетей водоснабжения	км	2016	2016	0,06	100	30	0,04	100	30	4 485,5	2 475,2	2 010,3	2 010,3	2 010,3	0,0	0,0		0,04
1.2.1.2	Наб. Академика Туполева - Разумовская наб., в интервале: кол. №16237-кол.№28254	Модернизация или реконструкция существующих сетей водоснабжения	км	2016	2016	0,34	200,150	82	0,34	150 300	82	41 328,3	11 089,8	30 238,5	30 238,5	30 238,5	0,0	0,0		0,34
1.2.1.3	3-й Добрынинский пер., д.3/5стр1,2; 4-й Добрынинский пер., д.2/10, кол.34347-в/в 23290-з/с, в.в.23290	Модернизация или реконструкция существующих сетей водоснабжения	км	2016	2016	0,14	50,80,100	30	0,15	100	30	7 477,4	3 088,9	4 388,5	4 388,5	4 388,5	0,0	0,0		0,15
1.2.1.4	Малый Николопесковский пер., д. 6 в интервале к.№2015-к.12270 - в/ввод 6472	Модернизация или реконструкция существующих сетей водоснабжения	км	2016	2016	0,04	50	21	0,05	100 300	76	4 289,9	1 925,7	2 364,2	2 364,2	2 364,2	0,0	0,0		0,05
1.2.1.5	10173-10-С Бутырский вал, д.7 стр2, в интервале: к.№10907-в/ввод №4673	Модернизация или реконструкция существующих сетей водоснабжения	км	2016	2016	0,05	100	30	0,04	100	30	6 909,6	3 325,5	3 584,1	3 584,1	3 584,1	0,0	0,0		0,04
1.2.1.6	Кривоколенный пер., в интервале: кол.№1067-кол.№64876; кол.№51824-кол.№1070, в.в.6937	Модернизация или реконструкция существующих сетей водоснабжения	км	2016	2016	0,23	50,100,175	76	0,22	100 300	76	22 251,5	5 712,4	16 539,1	16 539,1	16 539,1	0,0	0,0		0,22
1.2.1.7	Казарменный пер., д.10, строение 15, д.в 18419	Модернизация или реконструкция существующих сетей водоснабжения	км	2016	2016	0,11	50	30	0,11	100	30	6 388,5	2 668,8	3 719,7	3 719,7	3 719,7	0,0	0,0		0,11
1.2.1.8	Басманный тупик д.10 стр.2	Модернизация или реконструкция существующих сетей водоснабжения	км	2016	2016	0,15	100	30	0,15	100	30	4 910,0	2 385,5	2 524,5	2 524,5	2 524,5	0,0	0,0		0,15
1.2.1.9	Трубецкая ул., д.8, в интервале к.№ 31726-в/вод №6003	Модернизация или реконструкция существующих сетей водоснабжения	км	2016	2016	0,04	200	76	0,04	200.	76	4 711,1	1 846,8	2 864,3	2 864,3	2 864,3	0,0	0,0		0,04
1.2.1.10	ул.Бахрушина, д.31/12с.1	Модернизация или реконструкция существующих сетей водоснабжения	км	2016	2016	0,06	50,100	30	0,06	100	30	6 783,1	2 700,4	4 082,7	4 082,7	4 082,7	0,0	0,0		0,06
1.2.1.11	Ведерников пер., 4/12с.А,4В, 4/12 с.Б	Модернизация или реконструкция существующих сетей водоснабжения	км	2016	2016	0,16	50 100	27	0,16	50, 100	27	9 947,6	2 877,9	7 069,7	7 069,7	7 069,7	0,0	0,0		0,16
1.2.1.12	Олимпийский пр-т, д.30 стр.2, 30 стр.1, 32, 28	Модернизация или реконструкция существующих сетей водоснабжения	км	2016	2016	0,21	150,100	45	0,50	100, 150	45	22 295,9	4 554,5	17 741,4	17 741,4	17 741,4	0,0	0,0		0,50
1.2.1.13	Ленинский пр-т, 13А	Модернизация или реконструкция существующих сетей водоснабжения	км	2016	2016	0,15	100	30	0,09	100	30	8 254,5	2 277,5	5 977,0	5 977,0	5 977,0	0,0	0,0		0,09
1.2.1.14	М.Калитниковская ул., д.7стр.2,д.5,3,1	Модернизация или реконструкция существующих сетей водоснабжения	км	2016	2016	0,43	150,100	45	0,43	100, 150	45	27 764,2	4 314,7	23 449,5	23 449,5	23 449,5	0,0	0,0		0,43
1.2.1.15	Яузский б-р, 13 стр.3	Модернизация или реконструкция существующих сетей водоснабжения	км	2016	2016	0,15	100	30	0,16	100	30	3 988,2	2 114,3	1 873,9	1 873,9	1 873,9	0,0	0,0		0,16
1.2.1.16	Б.Садовая ул., д.3стр.8,10	Модернизация или реконструкция существующих сетей водоснабжения	км	2016	2016	0,20	100, 50, 50, 50	21	0,18	50, 100	21	12 977,2	3 475,1	9 502,1	9 502,1	9 502,1	0,0	0,0		0,18
1.2.1.17	ул. Мясницкая, д. 35А	Модернизация или реконструкция существующих сетей водоснабжения	км	2016	2016	0,16	100	30	0,06	100	30	4 690,4	2 399,8	2 290,6	2 290,6	2 290,6	0,0	0,0		0,06
1.2.1.18	Новоспасский пер., д.5, д.в.34119	Модернизация или реконструкция существующих сетей водоснабжения	км	2016	2016	0,04	100	30	0,05	100	30	5 204,3	2 160,2	3 044,1	3 044,1	3 044,1	0,0	0,0		0,05
1.2.1.19	Новослободская ул., д.45, в интервале кол. №20333 - кол. №4748; кол. №5440 - кол. №5237	Модернизация или реконструкция существующих сетей водоснабжения	км	2016	2016	0,34	150		0,34	150		11 497,8	0,0	11 497,8	11 497,8	11 497,8	0,0	0,0		0,34
1.2.1.20	ул. Казакова, д.18, строение 29	Модернизация или реконструкция существующих сетей водоснабжения	км	2016	2016	0,17	200		0,17	200		9 935,7	2 802,4	7 133,3	7 133,3	7 133,3	0,0	0,0		0,17
	Вновь начинаемые объекты 2017 года								1.48			106 055.8	16 712.8	89 343.0	89 343.0	89 343.0	0.0	0.0		0.00
1.2.1.21	2-я Бауманская ул., д.3	Модернизация или реконструкция существующих сетей водоснабжения	км	2017	2017	0,10	125	21,6	0,10	125	21,6	8 791,1	0,0	8 791,1	8 791,1	8 791,1	0,0	0,0		
1.2.1.22	Петропавловский пер, д.1/2 стр.2 в инт. Кол.№771 - кол.№2436	Модернизация или реконструкция существующих сетей водоснабжения	км	2017	2017	0,11	125	21,6	0,11	125	21,6	990,5	665,6	324,9	324,9	324,9	0,0	0,0		
1.2.1.23	Проточный переулок д.7 в инт. кол№36036- кол. № 39735	Модернизация или реконструкция существующих сетей водоснабжения	км	2017	2017	0,17	200	76	0,17	200	76	9 479,4	1 106,4	8 373,0	8 373,0	8 373,0	0,0	0,0		
1.2.1.24	Комсомольский пр-т, д.45	Модернизация или реконструкция существующих сетей водоснабжения	км	2017	2017	0,11	100	30	0,17	100	30	6 974,0	3 048,3	3 925,7	3 925,7	3 925,7	0,0	0,0		
1.2.1.25	Донская ул., д.5 в инт.: кол. № 57957 - кол. № 28321 - в/в № 35562 -з/с	Модернизация или реконструкция существующих сетей водоснабжения	км	2017	2017	0,14	100 150	45	0,15	100 150	47	13 168,2	3 801,0	9 367,2	9 367,2	9 367,2	0,0	0,0		
1.2.1.26	ул. Земляной вал, д.52/16 стр3, в инт. кол.№ 33144-кол. № 33145-в/вод кол. №12804	Модернизация или реконструкция существующих сетей водоснабжения	км	2017	2017	0,13	100, 250	76	0,14	100, 250	52	17 006,5	4 358,5	12 648,0	12 648,0	12 648,0	0,0	0,0		
1.2.1.27	Комсомольский пр-т, д.3 в интервале кол.№19267 - кол.№19923	Модернизация или реконструкция существующих сетей водоснабжения	км	2017	2017	0,45	150, 200	68	0,45	150, 200	52	34 721,9	558,5	34 163,4	34 163,4	34 163,4	0,0	0,0		
1.2.1.28	Бронная Большая ул., кол. №№ 2534-39395	Модернизация или реконструкция существующих сетей водоснабжения	км	2017	2017	0,19	100, 300	83	0,19	100, 300	76	14 924,1	3 174,5	11 749,6	11 749,6	11 749,6	0,0	0,0		
	Вновь начинаемые объекты 2018 года								2.19			152 735.6	0.0	152 735.6	152 735.6	152 735.6	0.0	0.0		0.00
1.2.1.29	Хитровский пер, 2336-2338, чуг	Модернизация или реконструкция существующих сетей водоснабжения	км	2018	2018	0,22	125	21,6	0,22	125	21,6	16 835,0	0,0	16 835,0	16 835,0	16 835,0	0,0	0,0		
1.2.1.30	ул.Малая Никитская, 7470-287, чуг	Модернизация или реконструкция существующих сетей водоснабжения	км	2018	2018	0,45	150, 175	64	0,45	150, 175	64	32 096,4	0,0	32 096,4	32 096,4	32 096,4	0,0	0,0		
1.2.1.31	ул.Верхняя Красносельская, 16535-23720, чуг	Модернизация или реконструкция существующих сетей водоснабжения	км	2018	2018	0,10	100	30	0,10	100	30	7 729,9	0,0	7 729,9	7 729,9	7 729,9	0,0	0,0		
1.2.1.32	Б.Кисельный пер , 24426-47895, чуг	Модернизация или реконструкция существующих сетей водоснабжения	км	2018	2018	0,11	100	30	0,11	100	30	8 082,4	0,0	8 082,4	8 082,4	8 082,4	0,0	0,0		
1.2.1.33	Кутузовский пер, 27270-84019, чуг	Модернизация или реконструкция существующих сетей водоснабжения	км	2018	2018	0,25	200	76	0,25	200	76	17 954,6	0,0	17 954,6	17 954,6	17 954,6	0,0	0,0		
1.2.1.34	ул.Киевская, 9792-9177, чуг	Модернизация или реконструкция существующих сетей водоснабжения	км	2018	2018	0,26	150	59	0,26	150	59	20 097,6	0,0	20 097,6	20 097,6	20 097,6	0,0	0,0		
1.2.1.35	ул.Бакунинская д.41 стр.1, (.Бакунинская ул.,д.23-41,стр.2) в интервалах: кол.№5238 -в/в №10597	Модернизация или реконструкция существующих сетей водоснабжения	км	2018	2018	0,15	150	59	0,15	150	59	10 648,8	0,0	10 648,8	10 648,8	10 648,8	0,0	0,0		
1.2.1.36	Подсосенский пер., д.24 (Казарменный пер., д.10, стр.15) в интервале: кол.№ 13381 – в/ввод № 18419	Модернизация или реконструкция существующих сетей водоснабжения	км	2018	2018	0,12	50	12	0,12	50	12	560,0	0,0	560,0	560,0	560,0	0,0	0,0		
1.2.1.37	Звонарский пер, 138-143, чуг	Модернизация или реконструкция существующих сетей водоснабжения	км	2018	2018	0,24	100	30	0,24	100	30	18 551,6	0,0	18 551,6	18 551,6	18 551,6	0,0	0,0		
1.2.1.38	Новоспасский пер., в интервале: кол. № 10861 – кол. № 7190 – в/в №№ 13335, 14737	Модернизация или реконструкция существующих сетей водоснабжения	км	2018	2018	0,29	150	59	0,29	150	59	20 179,3	0,0	20 179,3	20 179,3	20 179,3	0,0	0,0		
	СВАО								10.58			366 861.3	24 673.9	342 187.4	342 187.4	342 187.4	0.0	0.0		3.86
	Вновь начинаемые объекты 2016 года								3.86			109 834.0	16 315.4	93 518.6	93 518.6	93 518.6	0.0	0.0		3.86
1.2.1.39	ул.Менжинского, д.23 к.1,2, д.25,д.25 стр.2, ул.Ленская, д.26 к.1,2, ул.Енисейская, д.19	Модернизация или реконструкция существующих сетей водоснабжения	км	2016	2016	0,93	100, 150	52	0,93	100 150	52	46 340,4	4 706,1	41 634,3	41 634,3	41 634,3	0,0	0,0		0,93
1.2.1.40	ул. Сухонская д. 11а, д.13	Модернизация или реконструкция существующих сетей водоснабжения	км	2016	2016	0,02	100	30	0,05	100	30	6 018,1	3 278,8	2 739,3	2 739,3	2 739,3	0,0	0,0		0,05
1.2.1.41	Вересковая ул., д. 4. 5, 7, 11, 13, Кольская ул., д.12, 13с.2, 11, 9, 9А, Ивовая ул., д. 1 к.1,2,4,6, стр. 2, 5, 7, 9, Тенистый пр., д. 6, 8 стр. 1, 10 к. 1, 12А	Модернизация или реконструкция существующих сетей водоснабжения	км	2016	2016	2,81	50,80 100 150	33	2,88	50,80 100 150	33	57 475,5	8 330,5	49 145,0	49 145,0	49 145,0	0,0	0,0		2,88
	Вновь начинаемые объекты 2017 года								4.42			176 080.6	8 358.5	167 722.1	167 722.1	167 722.1	0.0	0.0		0.00
1.2.1.42	Якушкина пр., д. 3, д. 5, Декабристов ул., д. 26Б, д. 26А	Модернизация или реконструкция существующих сетей водоснабжения	км	2017	2017	0,25	100 150 200	55	0,25	100 150 200	55	8 923,4	73,9	8 849,5	8 849,5	8 849,5	0,0	0,0		
1.2.1.43	Северный бульвар д.3,к.1 стр.2, д.7г стр.2, д.7г, стр.1 ул. Декабристов д.17	Модернизация или реконструкция существующих сетей водоснабжения	км	2017	2017	0,65	100 150	45	0,65	100 150	34	27 035,9	103,4	26 932,5	26 932,5	26 932,5	0,0	0,0		
1.2.1.44	пр. Дежнева д.25 к.1.2, ул. Заповедная д.8 стр.2,д.8 к.1, д.12,д.14	Модернизация или реконструкция существующих сетей водоснабжения	км	2017	2017	0,33	100 150	45	0,33	100 150	34	19 434,0	107,1	19 326,9	19 326,9	19 326,9	0,0	0,0		
1.2.1.45	Стартовая ул., д. 1 стр.6, д. 1 стр.4	Модернизация или реконструкция существующих сетей водоснабжения	км	2017	2017	0,13	75 100 150	32	0,13	75 100 150	32	3 789,5	34,7	3 754,8	3 754,8	3 754,8	0,0	0,0		
1.2.1.46	Корнейчука ул., д. 55 с.2, д.59, д.59А, д.55, д. 55А, д. 53	Модернизация или реконструкция существующих сетей водоснабжения	км	2017	2017	0,38	65 100 150	31	0,38	65 100 150	31	24 323,9	145,3	24 178,6	24 178,6	24 178,6	0,0	0,0		
1.2.1.47	Декабристов ул., д.8А, д.6 к.2, д.8, д.8к.3, Санникова ул., д.17	Модернизация или реконструкция существующих сетей водоснабжения	км	2017	2017	0,19	100 150 200	55	0,19	100 150 200	55	10 664,8	66,3	10 598,5	10 598,5	10 598,5	0,0	0,0		
1.2.1.48	Ул.Гончарова,д.9,д.15	Модернизация или реконструкция существующих сетей водоснабжения	км	2017	2017	0,45	150	59	0,45	150	59	10 332,2	57,3	10 274,9	10 274,9	10 274,9	0,0	0,0		
1.2.1.49	2-я Северная линия, д.8, 10, 12, 14; 3-я Северная линия, д.7, 9, 11, 13, 8; 4-я Северная линия, д.13, 15, 7,9	Модернизация или реконструкция существующих сетей водоснабжения	км	2017	2017	0,95	50, 100	21	0,95	50, 100	21	42 523,2	3 682,9	38 840,3	38 840,3	38 840,3	0,0	0,0		
1.2.1.50	Радужная ул., д.15, корп. 1,2,3, д.15, корп.3, стр.3, д.17, 13, 11, д.9, корп. 1,2; Верхоянская ул., д.10, 12, 14, 16, 18, корп. 1,2.	Модернизация или реконструкция существующих сетей водоснабжения	км	2013	2017	0,79	70 80 100 150	34	1,09	70 80 100 150	34	29 053,6	4 087,6	24 966,0	24 966,0	24 966,0	0,0	0,0		
	Вновь начинаемые объекты 2018 года								2,30			80 946,74	0,00	80 946,74	80 946.7	80 946.7	0.0	0.0		0,00
1.2.1.51	Енисейская ул. д.33, д.33 корп.1 д.29, д.29 стр.1, д.31 к.1, д.31 стр.2 (ЦТП 36249) Олонецкий пр. д.6, Староватутинский пр. д.15, д.13 Мурановская ул. д.13, д.15 (з/с 35151)	Модернизация или реконструкция существующих сетей водоснабжения	км	2018	2018	0,72	100,200	53	0,72	100,200	53	26 688,6	0,0	26 688,6	26 688,6	26 688,6	0,0	0,0		
1.2.1.52	Изумрудная ул., д.16 стр.2, в интервале з/с 32835	Модернизация или реконструкция существующих сетей водоснабжения	км	2018	2018	0,19	100	30	0,19	100	30	7 033,3	0,0	7 033,3	7 033,3	7 033,3	0,0	0,0		
1.2.1.53	2-й Сельскохозяйственный проезд, д.2/11 (в/в 20827) в интервале от в/в 20827 - кол. 77240	Модернизация или реконструкция существующих сетей водоснабжения	км	2018	2018	0,15	100	30	0,15	100	30	6 063,4	0,0	6 063,4	6 063,4	6 063,4	0,0	0,0		
1.2.1.54	Лескова ул., д.25А, д.25Б, д.23Б, д.23Б стр.2, д.23, д.21 Корнейчука ул. Д.58Б, д.58В д.в.36220	Модернизация или реконструкция существующих сетей водоснабжения	км	2018	2018	1,24	100, 150	45	1,24	100, 150	45	41 161,4	0,0	41 161,4	41 161,4	41 161,4	0,0	0,0		
	САО								6.07			233 740.6	15 961.5	217 779.1	217 779.1	217 779.1	0.0	0.0		0.36
	Вновь начинаемые объекты 2016 года								1.90			71 768.3	10 025.5	61 742.8	61 742.8	61 742.8	0.0	0.0		0.36
1.2.1.55	Нарвская ул., д.2, д.4, д.12	Модернизация или реконструкция существующих сетей водоснабжения	км	2016	2016	0,28	100, 150, 200, 300,	62	0,19	100 150 300	62	18 336,7	2 603,9	15 732,8	15 732,8	15 732,8	0,0	0,0		0,19
1.2.1.56	Дубнинская ул., д. 20	Модернизация или реконструкция существующих сетей водоснабжения	км	2016	2016	0,02	100, 150	45	0,11	100 150	45	8 113,4	3 697,4	4 416,0	4 416,0	4 416,0	0,0	0,0		0,11
1.2.1.57	Черепановых пр., кол. 48870 - кол.40434	Модернизация или реконструкция существующих сетей водоснабжения	км	2016	2016	0,05	300	137	0,06	300	137	15 250,9	3 724,2	11 526,7	11 526,7	11 526,7	0,0	0,0		0,06
1.2.1.58	Лихоборская наб. – 4-й Лихачевский пер.,в интрвале кол.№№27762-30462-26416-26415, 30462-56212-56211-56210-26755-37555-56209	Модернизация или реконструкция существующих сетей водоснабжения	км	2016	2017	0,64	300, 250, 200		0,64	300, 250, 200		26 622,5	0,0	26 622,5	26 622,5	26 622,5	0,0	0,0		
1.2.1.59	Коптевский б-р, угол Академической, в интервале кол.№№36308-37151-37150-37149-36629-36628-44862-36627-36626-39229-36625-38185; 36627-38577-36630-36631-36632-38059-36306	Модернизация или реконструкция существующих сетей водоснабжения	км	2016	2017	0,90	200, 150		0,90	200, 150		3 444,9	0,0	3 444,9	3 444,9	3 444,9	0,0	0,0		
	Вновь начинаемые объекты 2017 года								3.96			153 478.3	5 936.0	147 542.3	147 542.3	147 542.3	0.0	0.0		0.00
1.2.1.60	Скаковая ул., д. 32, д.34 к.2	Модернизация или реконструкция существующих сетей водоснабжения	км	2017	2017	0,29	100, 150	45	0,29	100, 150	45	11 771,9	94,3	11 677,6	11 677,6	11 677,6	0,0	0,0		
1.2.1.61	Селигерская ул., д.28	Модернизация или реконструкция существующих сетей водоснабжения	км	2017	2017	0,30	150	59	0,30	150	59	18 522,8	82,3	18 440,5	18 440,5	18 440,5	0,0	0,0		
1.2.1.62	Зеленоградская ул., д. 31 корп.6-корп.5-корп.4	Модернизация или реконструкция существующих сетей водоснабжения	км	2017	2017	0,13	89	28	0,13	89	28	3 619,7	34,1	3 585,6	3 585,6	3 585,6	0,0	0,0		
1.2.1.63	Дмитровское ш., д.111, 113к.1,115к.1,117к.1,119к.1, 121к.1, 123к.1,125,127к.1,129к.1, 125к.1,127к.2,129к.2, Учинская ул., д.2,6, Яхромская ул., д.2, Икшинская ул. д.3а,3,14/5,11,9,4,6,8,10,12	Модернизация или реконструкция существующих сетей водоснабжения	км	2017	2017	3,24	50, 63, 100, 150, 200, 300	46	3,24	50, 63, 100, 150, 200, 300	46	119 563,9	5 725,3	113 838,6	113 838,6	113 838,6	0,0	0,0		
	Вновь начинаемые объекты 2018 года								0.21			8 493.9	0.0	8 493.9	8 493.9	8 493.9	0.0	0.0		0.0
1.2.1.64	3-й Лихачевский пер., д.7, к.2, в интервале кол.33520-кол.313	Модернизация или реконструкция существующих сетей водоснабжения	км	2018	2018	0,21	2x150	59	0,21	2x150	59	8 493,9	0,0	8 493,9	8 493,9	8 493,9	0,0	0,0		
	ВАО								9.02			252 946.7	17 108.2	235 838.5	235 838.5	235 838.5	0.0	0.0		4.24
	Вновь начинаемые объекты 2016 года								4.24			99 323.0	16 477.8	82 845.2	82 845.2	82 845.2	0.0	0.0		4.24
1.2.1.65	3-я Владимирская ул., д. 10,12 к.1, 2, д.14, д.в. 23056	Модернизация или реконструкция существующих сетей водоснабжения	км	2016	2016	0,13	50	30	0,13	100	30	8 848,7	1 771,6	7 077,1	7 077,1	7 077,1	0,0	0,0		0,13
1.2.1.66	13-я Парковая ул., д.22 к.4, 15-я Парковая ул., д.35/46 к.4, ЦТП	Модернизация или реконструкция существующих сетей водоснабжения	км	2016	2016	0,58	100	30	0,97	100	30	15 856,9	3 640,3	12 216,6	12 216,6	12 216,6	0,0	0,0		0,97
1.2.1.67	Перовская ул., д.31, д.33 к.1, д.33 к.2, д.35, д.37, д.39 к.1, д.39 к.2, д.39 к.3, ЦТП	Модернизация или реконструкция существующих сетей водоснабжения	км	2016	2016	0,69	150	61	1,64	150 200	61	31 093,6	2 858,5	28 235,1	28 235,1	28 235,1	0,0	0,0		1,64
1.2.1.68	Зелёный пр-т, д.6 к.1, д.6 к.2, д.6 к.3, Перовская ул., д.29 к.1, д.29 к.2, ЦТП	Модернизация или реконструкция существующих сетей водоснабжения	км	2016	2016	0,58	150	59	1,02	150	59	18 683,3	2 451,2	16 232,1	16 232,1	16 232,1	0,0	0,0		1,02
1.2.1.69	Кусковская ул., д.1, Плющева ул., д.15 к.2, д.20, д.22 стр.2, д.17 стр.2 (ЦТП)	Модернизация или реконструкция существующих сетей водоснабжения	км	2016	2016	0,27	100	45	0,32	100 150	45	11 598,9	2 393,0	9 205,9	9 205,9	9 205,9	0,0	0,0		0,32
1.2.1.70	Вешняковская ул, д.29, д.29А, д.29Б, д.29Б стр.1, д.29Г, д.29Д, д.27, к.4, стр.4 (ЦТП)	Модернизация или реконструкция существующих сетей водоснабжения	км	2016	2016	0,16	50,100,150	27	0,16	80	27	13 241,6	3 363,2	9 878,4	9 878,4	9 878,4	0,0	0,0		0,16
	Вновь начинаемые объекты 2017 года								2.52			69 545.4	630.4	68 915.0	68 915.0	68 915.0	0.0	0.0		0.00
1.2.1.71	2-я ул.Синичкина д.15, д.11, стр. 2 (ЦТП)	Модернизация или реконструкция существующих сетей водоснабжения	км	2017	2017	0,18	80 100 150	30	0,18	80 100 150	30	4 591,8	45,2	4 546,6	4 546,6	4 546,6	0,0	0,0		
1.2.1.72	ул.Авиамоторная д.4 к.4, ул.Энергетическая д.9,	Модернизация или реконструкция существующих сетей водоснабжения	км	2017	2017	0,15	100	30	0,15	100	30	5 751,6	43,2	5 708,4	5 708,4	5 708,4	0,0	0,0		
1.2.1.73	Шумкина ул., д. 1/26, д. 9, д. 11, д.15	Модернизация или реконструкция существующих сетей водоснабжения	км	2017	2017	0,14	100, 125	37	0,14	100, 125	37	7 931,8	71,3	7 860,5	7 860,5	7 860,5	0,0	0,0		
1.2.1.74	2-й пр-д Подбельского, Погонный пр-д	Модернизация или реконструкция существующих сетей водоснабжения	км	2017	2017	0,37	125,150,200	75	0,37	125,150,200	75	17 063,9	116,5	16 947,4	16 947,4	16 947,4	0,0	0,0		
1.2.1.75	Б.Семеновская,д.40стр.13	Модернизация или реконструкция существующих сетей водоснабжения	км	2017	2017	0,16	200	76	0,16	200	76	7 128,9	50,8	7 078,1	7 078,1	7 078,1	0,0	0,0		
1.2.1.76	Напольный пр-д,д.10	Модернизация или реконструкция существующих сетей водоснабжения	км	2017	2017	0,42	100,150	45	0,42	100,150	45	10 975,2	115,1	10 860,1	10 860,1	10 860,1	0,0	0,0		
1.2.1.77	2-я Пугачевская ул.,д.6к2,д.8к2 стр.1(ЦТП)	Модернизация или реконструкция существующих сетей водоснабжения	км	2017	2017	0,23	100	30	0,23	100	30	5 110,4	40,4	5 070,0	5 070,0	5 070,0	0,0	0,0		
1.2.1.78	Измайловский пр.д.58	Модернизация или реконструкция существующих сетей водоснабжения	км	2017	2017	0,59	100	30	0,59	100	30	4 144,2	58,6	4 085,6	4 085,6	4 085,6	0,0	0,0		
1.2.1.79	Жебрунова ул.	Модернизация или реконструкция существующих сетей водоснабжения	км	2017	2017	0,28	150	59	0,28	150	59	6 847,6	89,3	6 758,3	6 758,3	6 758,3	0,0	0,0		
	Вновь начинаемые объекты 2018 года								2.26			84 078.3	0.0	84 078.3	84 078.3	84 078.3	0.0	0.0		0.00

№	Наименование объекта по титулу	Программа 2016 года. Капитальные вложения, тыс.руб.: Всего	в том числе за счет: амортизации	кредитных средств	вклада города Москвы в уставной капитал	прибыли	ввод основных фондов, тыс.руб.	Проект программы 2017 года: ввод мощностей (км)	Капитальные вложения, тыс.руб.: Всего	в том числе за счет: амортизации	вклада города Москвы в уставной капитал	ввод основных фондов, тыс.руб.	Проект программы 2018 года: ввод мощностей (км)	Капитальные вложения, тыс.руб.: Всего	в том числе за счет: амортизации	ввод основных фондов, тыс.руб.	Вид деятельности (водоснабжение, канализация)	Перечень плановых значений показателей надежности, качества, энергетической эффективности централизованных систем водоснабжения и водоотведения: Количество перерывов в расчете на протяженность водопроводной сети в год, ед/км	Доля проб питьевой воды, подаваемой с водозаборных узлов ВКХ ТиНАО, не соответствующих установленным требованиям, в общем объеме проб, отобранных по результатам производственного	Удельное количество аварий и засоров в расчете на протяженность канализационной сети в год, ед/км	Доля проб сточных вод, не соответствующих установленным нормативам допустимых сбросов, лимитам на сбросы, рассчитанная применительно к виду централизованной общесплавной системы водоотведения	Удельный расход электрической энергии, потребляемой в технологическом процессе подготовки питьевой воды/очистки сточных вод, кВт*ч/куб.м	Не предусмотрено
1	2	22	23	24	25	26	27	28	29	30	31	32	33	34	35	36	37	38	39	40	41	42	43
	ВСЕГО по модернизации, техническому перевооружению, реконструкции и приобретению оборудования с учетом подключения абонентов	18 415 485,3							19 054 898,8					14 679 334,5									
	Москва	18 071 324,7							17 936 908,1					13 595 293,1									
	Московская область	344 160,5							1 117 990,6					1 084 041,4									
1	*Собственные и заемные средства (амортизация, кредит, вклад города Москвы в уставной капитал, прибыль)*	16 335 200,1	8 311 134,5	2 000 000,0	6 022 063,6	2 002,0			13 664 310,8	10 264 310,8	3 400 000,0			12 589 006,0	12 589 006,0								
	Москва	16 187 872,8	8 277 457,0	1 886 350,2	6 022 063,6	2 002,0			13 579 887,0	10 179 887,0	3 400 000,0			12 589 006,0	12 589 006,0								
	Московская область	147 327,2	33 677,5	113 649,7					84 423,8	84 423,8													
2	*Работы по подключению объектов к централизованным системам холодного водоснабжения и водоотведения (общий тариф и индивидуальный тариф)*	2 080 285,2							5 390 588,0					2 090 328,5									
	Москва	1 883 451,9							4 357 021,1					1 006 287,1									
	Московская область	196 833,3							1 033 566,8					1 084 041,4									
1	Собственные и заемные средства (амортизация, кредит)	16 335 200.1	8 311 134.5	2 000 000.0	6 022 063.6	2 002.0	14 899 522.6		13 664 310.8	10 264 310.8	3 400 000.0	19 265 951.4		12 589 006.0	12 589 006.0	7 322 932.4							
1.1	ПРИОБРЕТЕНИЕ ОБОРУДОВАНИЯ	1 193 600,9	1 169 535,3		22 063,6	2 002,0			1 538 067,1	1 538 067,1				1 200 000,0	1 200 000,0								
1.2	РЕКОНСТРУКЦИЯ	15 141 599,2	7 141 599,2	2 000 000,0	6 000 000,0		14 899 522,6	145,72	12 126 243,7	8 726 243,7	3 400 000,0	19 265 951,4	103,20	11 389 006,0	11 389 006,0	7 322 932,4							
	ОБЪЕКТЫ ВОДОСНАБЖЕНИЯ:	7 556 843.1	5 793 917.3	1 436 770.5	326 155.3		8 327 053.1	101.92	6 976 090.5	4 209 992.7	2 766 097.8	6 843 271.5	72.21	5 225 147.2	5 225 147.2	4 757 630.7							
1.2.1	Перекладка и реконструкция водопроводных сетей, в т.ч.:	6 178 850.8	4 881 185.7	1 297 665.1	0.0		6 662 019.7	101.02	5 689 006.1	2 922 908.3	2 766 097.8	5 871 684.9	72.21	3 399 268.6	3 399 268.6	3 690 674.6							
	Внутриквартальных сетей:	1 186 892.1	1 186 892.1	0.0	0.0		1 312 553.7	17.51	746 086.4	746 086.4	0.0	782 664.6	17.29	704 551.2	704 551.2	775 317.8							
	ЦАО	163 106.4	163 106.4	0.0	0.0		226 090.5	0.92	67 798.9	67 798.9	0.0	70 343.3	2.52	173 068.4	173 068.4	186 897.5							
	Вновь начинаемые объекты 2016 года	161 895,2	161 895,2	0,0	0,0		226 090,5	0,00	0,0	0,0	0,0	0,0	0,00	0,0	0,0	0,0							
1.2.1.1	1-й Басманный пер., д.10, в интервале:к.№55681-в/вод №7998	2 010,3	2 010,3				4 485,5										водоснабжение	0					
1.2.1.2	Наб. Академика Туполева - Разумовская наб., в интервале: кол. №16237-кол.№28254	30 238,5	30 238,5				41 328,3										водоснабжение	0					
1.2.1.3	3-й Добрынинский пер., д.3/5стр1,2; 4-й Добрынинский пер., д.2/10, кол.34347-в/в 23290-з/с, в.в.23290	4 388,5	4 388,5				7 477,4										водоснабжение	0					
1.2.1.4	Малый Николопесковский пер., д. 6 в интервале к.№2015-к.12270 - в/ввод 6472	2 364,2	2 364,2				4 289,9										водоснабжение	0					
1.2.1.5	10173-10-С Бутырский вал, д.7 стр2, в интервале: к.№10907-в/ввод №4673	3 584,1	3 584,1				6 909,6										водоснабжение	0					
1.2.1.6	Кривоколенный пер., в интервале: кол.№1067-кол.№64876; кол.№51824-кол.№1070, в.в.6937	16 539,1	16 539,1				22 251,5										водоснабжение	0					
1.2.1.7	Казарменный пер., д.10, строение 15, д.в 18419	3 719,7	3 719,7				6 388,5										водоснабжение	0					
1.2.1.8	Басманный тупик д.10 стр.2	2 524,5	2 524,5				4 910,0										водоснабжение	0					
1.2.1.9	Трубецкая ул., д.8, в интервале к.№ 31726-в/вод №6003	2 864,3	2 864,3				4 711,1										водоснабжение	0					
1.2.1.10	ул.Бахрушина, д.31/12с.1	4 082,7	4 082,7				6 783,1										водоснабжение	0					
1.2.1.11	Ведерников пер., 4/12с.А,4В, 4/12 с.Б	7 069,7	7 069,7				9 947,6										водоснабжение	0					
1.2.1.12	Олимпийский пр-т, д.30 стр.2, 30 стр.1, 32, 28	17 741,4	17 741,4				22 295,9										водоснабжение	0					
1.2.1.13	Ленинский пр-т, 13А	5 977,0	5 977,0				8 254,5										водоснабжение	0					
1.2.1.14	М.Калитниковская ул., д.7стр.2,д.5,3,1	23 449,5	23 449,5				27 764,2										водоснабжение	0					
1.2.1.15	Яузский б-р, 13 стр.3	1 873,9	1 873,9				3 988,2										водоснабжение	0					
1.2.1.16	Б.Садовая ул., д.3стр.8,10	9 502,1	9 502,1				12 977,2										водоснабжение	0					
1.2.1.17	ул. Мясницкая, д. 35А	2 290,6	2 290,6				4 690,4										водоснабжение	0					
1.2.1.18	Новоспасский пер., д.5, д.в.34119	3 044,1	3 044,1				5 204,3										водоснабжение	0					
1.2.1.19	Новослободская ул., д.45, в интервале кол. №20333 - кол. №4748; кол. №5440 - кол. №5237	11 497,8	11 497,8				11 497,8										водоснабжение	0					
1.2.1.20	ул. Казакова, д.18, строение 29	7 133,3	7 133,3				9 935,7										водоснабжение	0					
	Вновь начинаемые объекты 2017 года	1 211,3 (ПИР)	1 211,3 (ПИР)	0,0	0,0		0,0	0,92	55 768,7	55 768,7	0,0	70 343,3	0,45	32 363,0	32 363,0	34 721,9							
1.2.1.21	2-я Бауманская ул., д.3	538,1 (ПИР)	538,1 (ПИР)					0,10	8 253,0	8 253,0		8 791,1					водоснабжение	0					
1.2.1.22	Петропавловский пер, д.1/2 стр.2 в инт. Кол.№771 - кол.№2436	324,9 (ПИР)	324,9 (ПИР)					0,00	0,0	0,0							водоснабжение	0					
1.2.1.23	Проточный переулок д.7 в инт. кол№36036- кол. № 39735	290,3 (ПИР)	290,3 (ПИР)					0,17	8 082,7	8 082,7		9 479,4					водоснабжение	0					
1.2.1.24	Комсомольский пр-т, д.45							0,17	3 925,7	3 925,7		6 974,0					водоснабжение	0					
1.2.1.25	Донская ул., д.5 в инт.: кол. № 57957 - кол. № 28321 - в/в № 35562 -з/с							0,15	9 367,2	9 367,2		13 168,2					водоснабжение	0					
1.2.1.26	ул. Земляной вал, д.52/16 стр3, в инт. кол.№ 33144-кол. № 33145-в/вод кол. №12804							0,14	12 648,0	12 648,0		17 006,5					водоснабжение	0					
1.2.1.27	Комсомольский пр-т, д.3 в интервале кол.№19267 - кол.№19923	57,9 (ПИР)	57,9 (ПИР)						1 742,5 (ПИР)	1 742,5 (ПИР)			0,45	32 363,0	32 363,0	34 721,9	водоснабжение	0					
1.2.1.28	Бронная Большая ул., кол. №№ 2534-39395							0,19	11 749,6	11 749,6		14 924,1					водоснабжение	0					
	Вновь начинаемые объекты 2018 года	0.0 (ПИР)	0.0 (ПИР)	0.0	0.0		0.0	0.00	12 030.2 (ПИР)	12 030.2 (ПИР)	0.0 (ПИР)	0.0	2.07	140 705.4	140 705.4	152 175.6							
1.2.1.29	Хитровский пер, 2336-2338, чуг	0,0 (ПИР)	0,0 (ПИР)						1 950,1 (ПИР)	1 950,1 (ПИР)			0,22	14 884,9	14 884,9	16 835,0	водоснабжение	0					
1.2.1.30	ул.Малая Никитская, 7470-287, чуг	0,0 (ПИР)	0,0 (ПИР)						1 650,1 (ПИР)	1 650,1 (ПИР)			0,45	30 446,3	30 446,3	32 096,4	водоснабжение	0					
1.2.1.31	ул.Верхняя Красносельская, 16535-23720, чуг	0,0 (ПИР)	0,0 (ПИР)						720,0 (ПИР)	720,0 (ПИР)			0,10	7 009,9	7 009,9	7 729,9	водоснабжение	0					
1.2.1.32	Б.Кисельный пер , 24426-47895, чуг	0,0 (ПИР)	0,0 (ПИР)						640,0 (ПИР)	640,0 (ПИР)			0,11	7 442,4	7 442,4	8 082,4	водоснабжение	0					
1.2.1.33	Кутузовский пер, 27270-84019, чуг	0,0 (ПИР)	0,0 (ПИР)						1 040,0 (ПИР)	1 040,0 (ПИР)			0,25	16 914,6	16 914,6	17 954,6	водоснабжение	0					
1.2.1.34	ул.Киевская, 9792-9177, чуг	0,0 (ПИР)	0,0 (ПИР)						1 740,0 (ПИР)	1 740,0 (ПИР)			0,26	18 357,6	18 357,6	20 097,6	водоснабжение	0					
1.2.1.35	ул.Бакунинская д.41 стр.1, (.Бакунинская ул.,д.23-41,стр.2) в интервалах: кол.№5238 -в/в №10597	0,0 (ПИР)	0,0 (ПИР)						500,0 (ПИР)	500,0 (ПИР)			0,15	10 148,8	10 148,8	10 648,8	водоснабжение	0					
1.2.1.36	Подсосенский пер., д.24 (Казарменный пер., д.10, стр.15) в интервале: кол.№ 13381 – в/ввод № 18419	0,0 (ПИР)	0,0 (ПИР)						560,0 (ПИР)	560,0 (ПИР)							водоснабжение	0					
1.2.1.37	Звонарский пер, 138-143, чуг	0,0 (ПИР)	0,0 (ПИР)						1 610,0 (ПИР)	1 610,0 (ПИР)			0,24	16 941,6	16 941,6	18 551,6	водоснабжение	0					
1.2.1.38	Новоспасский пер., в интервале: кол. № 10861 – кол. № 7190 – в/в №№ 13335, 14737	0,0 (ПИР)	0,0 (ПИР)						1 620,0 (ПИР)	1 620,0 (ПИР)			0,29	18 559,3	18 559,3	20 179,3	водоснабжение	0					
	СВАО	107 203.8	107 203.8	0.0	0.0		109 834.0	4.42	160 390.4	160 390.4	0.0	176 080.6	2.30	74 593.2	74 593.2	80 946.7							
	Вновь начинаемые объекты 2016 года	93 518.6	93 518.6	0.0	0.0		109 834.0	0.00	0.0	0.0	0.0	0.0	0.00	0.0	0.0	0.0							
1.2.1.39	ул.Менжинского, д.23 к.1,2, д.25,д.25 стр.2, ул.Ленская, д.26 к.1,2, ул.Енисейская, д.19	41 634,3	41 634,3				46 340,4										водоснабжение	0					
1.2.1.40	ул. Сухонская д. 11а, д.13	2 739,3	2 739,3				6 018,1										водоснабжение	0					
1.2.1.41	Вересковая ул., д. 4. 5, 7, 11, 13, Кольская ул., д.12, 13с.2, 11, 9, 9А, Ивовая ул., д. 1 к.1,2,4,6, стр. 2, 5, 7, 9, Тенистый пр., д. 6, 8 стр. 1, 10 к. 1, 12А	49 145,0	49 145,0				57 475,5										водоснабжение	0					
	Вновь начинаемые объекты 2017 года	11 722,5 (ПИР)	11 722,5 (ПИР)	0.0	0.0		0.0	4.42	155 999.6	155 999.6	0.0	176 080.6	0.0	0.0	0.0	0.0							
1.2.1.42	Якушкина пр., д. 3, д. 5, Декабристов ул., д. 26Б, д. 26А	708,0 (ПИР)	708,0 (ПИР)					0,25	8 141,5	8 141,5		8 923,4					водоснабжение	0					
1.2.1.43	Северный бульвар д.3,к.1 стр.2, д.7г стр.2, д.7г, стр.1 ул. Декабристов д.17	1 870,1 (ПИР)	1 870,1 (ПИР)					0,65	25 062,4	25 062,4		27 035,9					водоснабжение	0					
1.2.1.44	пр. Дежнева д.25 к.1.2, ул. Заповедная д.8 стр.2,д.8 к.1, д.12,д.14	1 600,8 (ПИР)	1 600,8 (ПИР)					0,33	17 726,1	17 726,1		19 434,0					водоснабжение	0					
1.2.1.45	Стартовая ул., д. 1 стр.6, д. 1 стр.4	549,3 (ПИР)	549,3 (ПИР)					0,13	3 205,5	3 205,5		3 789,5					водоснабжение	0					
1.2.1.46	Корнейчука ул., д. 55 с.2, д.59, д.59А, д.55, д. 55А, д. 53	2 071,0 (ПИР)	2 071,0 (ПИР)					0,38	22 107,6	22 107,6		24 323,9					водоснабжение	0					
1.2.1.47	Декабристов ул., д.8А, д.6 к.2, д.8, д.8к.3, Санникова ул., д.17	705,8 (ПИР)	705,8 (ПИР)					0,19	9 892,7	9 892,7		10 664,8					водоснабжение	0					
1.2.1.48	Ул.Гончарова,д.9,д.15	711,4 (ПИР)	711,4 (ПИР)					0,45	9 563,5	9 563,5		10 332,2					водоснабжение	0					
1.2.1.49	2-я Северная линия, д.8, 10, 12, 14; 3-я Северная линия, д.7, 9, 11, 13, 8; 4-я Северная линия, д.13, 15, 7,9	2 390,3 (ПИР)	2 390,3 (ПИР)					0,95	36 450,0	36 450,0		42 523,2					водоснабжение	0					
1.2.1.50	Радужная ул., д.15, корп. 1,2,3, д.15, корп.3, стр.3, д.17, 13, 11, д.9, корп. 1,2; Верхоянская ул., д.10, 12, 14, 16, 18, корп. 1,2.	1 115,7 (ПИР)	1 115,7 (ПИР)					1,09	23 850,3	23 850,3		29 053,6					водоснабжение	0					
	Вновь начинаемые объекты 2018 года	1 962,7 (ПИР)	1 962,7 (ПИР)	0.0	0.0		0.0	0.00	4 390.8 (ПИР)	4 390.8 (ПИР)	0.0	0.0	2.30	74 593.2	74 593.2	80 946.7							
1.2.1.51	Енисейская ул. д.33, д.33 корп.1 д.29, д.29 стр.1, д.31 к.1, д.31 стр.2 (ЦТП 36249) Олонецкий пр. д.6, Староватутинский пр. д.15, д.13 Мурановская ул. д.13, д.15 (з/с 35151)	873,9 (ПИР)	873,9 (ПИР)						2 732,3 (ПИР)	2 732,3 (ПИР)			0,72	23 082,4	23 082,4	26 688,6	водоснабжение	0					
1.2.1.52	Изумрудная ул., д.16 стр.2, в интервале з/с 32835	296,2 (ПИР)	296,2 (ПИР)						645,9 (ПИР)	645,9 (ПИР)			0,19	6 091,2	6 091,2	7 033,3	водоснабжение	0					
1.2.1.53	2-й Сельскохозяйственный проезд, д.2/11 (в/в 20827) в интервале от в/в 20827 - кол. 77240	329,8 (ПИР)	329,8 (ПИР)						412,6 (ПИР)	412,6 (ПИР)			0,15	5 321,0	5 321,0	6 063,4	водоснабжение	0					
1.2.1.54	Лескова ул., д.25А, д.25Б, д.23Б, д.23Б стр.2, д.23, д.21 Корнейчука ул. Д.58Б, д.58В д.в.36220	462,8 (ПИР)	462,8 (ПИР)						600,0 (ПИР)	600,0 (ПИР)			1,24	40 098,6	40 098,6	41 161,4	водоснабжение	0					
	САО	40 144.1	40 144.1	0.0	0.0		41 701.0	0.72	37 256.9	37 256.9	0.0	33 914.4	4.09	140 378.1	140 378.1	154 680.3							
	Вновь начинаемые объекты 2016 года	32 992.8	32 992.8	0.0	0.0		41 701.0	0.00	4 750,0 (ПИР)	4 750,0 (ПИР)	0.0	0.0	0.64	24 000.0	24 000.0	26 622.5							
1.2.1.55	Нарвская ул., д.2, д.4, д.12	15 732,8	15 732,8				18 336,7										водоснабжение	0					
1.2.1.56	Дубнинская ул., д. 20	4 416,0	4 416,0				8 113,4										водоснабжение	0					
1.2.1.57	Черепановых пр., кол. 48870 - кол.40434	11 526,7	11 526,7				15 250,9										водоснабжение	0					
1.2.1.58	Лихоборская наб. – 4-й Лихачевский пер.,в интрвале кол.№№27762-30462-26416-26415, 30462-56212-56211-56210-26755-37555-56209	522,5 (ПИР)	522,5 (ПИР)						2 100,0 (ПИР)	2 100,0 (ПИР)			0,64	24 000,0	24 000,0	26 622,5	водоснабжение	0					
1.2.1.59	Коптевский б-р, угол Академической, в интервале кол.№№36308-37151-37150-37149-36629-36628-44862-36627-36626-39229-36625-38185; 36627-38577-36630-36631-36632-38059-36306	794,9 (ПИР)	794,9 (ПИР)						2 650,0 (ПИР)	2 650,0 (ПИР)							водоснабжение	0					
	Вновь начинаемые объекты 2017 года	6 542,9 (ПИР)	6 542,9 (ПИР)	0.0	0.0		0.0	0.72	31 110.9	31 110.9	0.0	33 914.4	3.24	109 888.5	109 888.5	119 563.9							
1.2.1.60	Скаковая ул., д. 32, д.34 к.2	1 114,2 (ПИР)	1 114,2 (ПИР)					0,29	10 563,4	10 563,4		11 771,9					водоснабжение	0					
1.2.1.61	Селигерская ул., д.28	890,9 (ПИР)	890,9 (ПИР)					0,30	17 549,6	17 549,6		18 522,8					водоснабжение	0					
1.2.1.62	Зеленоградская ул., д. 31 корп.6-корп.5-корп.4	587,7 (ПИР)	587,7 (ПИР)					0,13	2 997,9	2 997,9		3 619,7					водоснабжение	0					
1.2.1.63	Дмитровское ш., д.111, 113к.1,115к.1,117к.1,119к.1, 121к.1, 123к.1,125,127к.1,129к.1, 125к.1,127к.2,129к.2, Учинская ул., д.2,6, Яхромская ул., д.2, Икшинская ул. д.3а,3,14/5,11,9,4,6,8,10,12	3 950,1 (ПИР)	3 950,1 (ПИР)					0,00	0,0	0,0		0,0	3,24	109 888,5	109 888,5	119 563,9	водоснабжение	0					
	Вновь начинаемые объекты 2018 года	608.3 (ПИР)	608.3 (ПИР)	0.0	0.0		0.0	0.0	1 396.0 (ПИР)	1 396.0 (ПИР)	0.0 (ПИР)	0.0 (ПИР)	0.21	6 489.6	6 489.6	8 493.9							
1.2.1.64	3-й Лихачевский пер., д.7, к.2, в интервале кол.33520-кол.313	608,3 (ПИР)	608,3 (ПИР)						1 396,0 (ПИР)	1 396,0 (ПИР)			0,21	6 489,6	6 489,6	8 493,9	водоснабжение	0					
	ВАО	94 171.2	94 171.2	0.0	0.0		99 323.0	2.52	69 205.8	69 205.8	0.0	69 545.4	2.26	72 461.5	72 461.5	84 078.3							
	Вновь начинаемые объекты 2016 года	82 845.2	82 845.2	0.0	0.0		99 323.0	0.00	0.0	0.0	0.0	0.0	0.00	0.0	0.0	0.0							
1.2.1.65	3-я Владимирская ул., д. 10,12 к.1, 2, д.14, д.в. 23056	7 077,1	7 077,1				8 848,7										водоснабжение	0					
1.2.1.66	13-я Парковая ул., д.22 к.4, 15-я Парковая ул., д.35/46 к.4, ЦТП	12 216,6	12 216,6				15 856,9										водоснабжение	0					
1.2.1.67	Перовская ул., д.31, д.33 к.1, д.33 к.2, д.35, д.37, д.39 к.1, д.39 к.2, д.39 к.3, ЦТП	28 235,1	28 235,1				31 093,6										водоснабжение	0					
1.2.1.68	Зелёный пр-т, д.6 к.1, д.6 к.2, д.6 к.3, Перовская ул., д.29 к.1, д.29 к.2, ЦТП	16 232,1	16 232,1				18 683,3										водоснабжение	0					
1.2.1.69	Кусковская ул., д.1, Плющева ул., д.15 к.2, д.20, д.22 стр.2, д.17 стр.2 (ЦТП)	9 205,9	9 205,9				11 598,9										водоснабжение	0					
1.2.1.70	Вешняковская ул, д.29, д.29А, д.29Б, д.29Б стр.1, д.29Г, д.29Д, д.27, к.4, стр.4 (ЦТП)	9 878,4	9 878,4				13 241,6										водоснабжение	0					
	Вновь начинаемые объекты 2017 года	5 293.7 (ПИР)	5 293.7 (ПИР)	0.0	0.0		0.0	2.52	63 621.3	63 621.3	0.0	69 545.4	0.0	0.0	0.0	0.0							
1.2.1.71	2-я ул.Синичкина д.15, д.11, стр. 2 (ЦТП)	580,6 (ПИР)	580,6 (ПИР)					0,18	3 966,0	3 966,0		4 591,8					водоснабжение	0					
1.2.1.72	ул.Авиамоторная д.4 к.4, ул.Энергетическая д.9,	569,4 (ПИР)	569,4 (ПИР)					0,15	5 139,0	5 139,0		5 751,6					водоснабжение	0					
1.2.1.73	Шумкина ул., д. 1/26, д. 9, д. 11, д.15	602,8 (ПИР)	602,8 (ПИР)					0,14	7 257,7	7 257,7		7 931,8					водоснабжение	0					
1.2.1.74	2-й пр-д Подбельского, Погонный пр-д	766,0 (ПИР)	766,0 (ПИР)					0,37	16 181,4	16 181,4		17 063,9					водоснабжение	0					
1.2.1.75	Б.Семеновская,д.40стр.13	306,6 (ПИР)	306,6 (ПИР)					0,16	6 771,5	6 771,5		7 128,9					водоснабжение	0					
1.2.1.76	Напольный пр-д,д.10	551,9 (ПИР)	551,9 (ПИР)					0,42	10 308,2	10 308,2		10 975,2					водоснабжение	0					
1.2.1.77	2-я Пугачевская ул.,д.6к2,д.8к2 стр.1(ЦТП)	447,4 (ПИР)	447,4 (ПИР)					0,23	4 622,6	4 622,6		5 110,4					водоснабжение	0					
1.2.1.78	Измайловский пр.д.58	906,9 (ПИР)	906,9 (ПИР)					0,59	3 178,7	3 178,7		4 144,2					водоснабжение	0					
1.2.1.79	Жебрунова ул.	562,1 (ПИР)	562,1 (ПИР)					0,28	6 196,2	6 196,2		6 847,6					водоснабжение	0					
	Вновь начинаемые объекты 2018 года	6 032,3 (ПИР)	6 032,3 (ПИР)	0.0	0.0		0.0	0.00	5 584,5 (ПИР)	5 584,5 (ПИР)	0,0 (ПИР)	0,0 (ПИР)	2.26	72 461,5	72 461,5	84 078,3							

№	Наименование объекта по титулу	Цели реализации (группы) / краткое описание мероприятий	Ед. изме-рения	Год начала строи-тельства/ проекти-рования	Год оконча-ния строи-тельства/ проекти-рования	Технические характеристики объекта до выполнения мероприятий: Мощность/длина, км	Диаметр, мм	Пропускная способность, м3/час	Технические характеристики объекта после выполнения мероприятий: Мощность/длина, км	Диаметр, мм	Пропускная способность, м3/час	Стоимость строительства (тыс.руб.)	Выполнение на 01.01.2016	Остаток на 01.01.2016	Программа 2016 - 2018 годов. Капитальные вложения, тыс.руб.: Всего	в том числе за счет: амортизации	кредитных средств	вклада города Москвы в уставной капитал	прибыли
1	2	3	4	5	6	7	8	9	10	11	12	13	14	15	16	17	18	19	20
1.2.1.80	Федеративный пр-т, д.37А, в интервале от кол. № 41552 до д/в № 26577	Модернизация или реконструкция существующих сетей водоснабжения	км	2018	2018	0,10	65, 100	33	0,10	65, 100	33	4 085,1		4 085,1	4 085,1	4 085,1	0,0	0,0	
1.2.1.81	Суздальская ул., д.13А, в интервале от кол. № 84490 до д/в № 8200	Модернизация или реконструкция существующих сетей водоснабжения	км	2018	2018	0,16	50, 65	20	0,16	50, 65	20	6 536,2		6 536,2	6 536,2	6 536,2	0,0	0,0	
1.2.1.82	Кусковская ул., д.45, д.47, Перовская ул., д.60 к.1, д.60 к.2, д.62, д.62 стр.1 (ЦТП) в интервале от кол. № 68866 до д/в № 35719, з/с от д/в № 35719	Модернизация или реконструкция существующих сетей водоснабжения	км	2018	2018	0,63	80, 100,150	33	0,63	80, 100,150	33	25 736,2		25 736,2	25 736,2	25 736,2	0,0	0,0	
1.2.1.83	2-ая Пугачевская ул., вл.19, в интервале кол.40681-кол.3197	Модернизация или реконструкция существующих сетей водоснабжения	км	2018	2018	0,15	100	30	0,15	100	30	6 127,6		6 127,6	6 127,6	6 127,6	0,0	0,0	
1.2.1.84	Первомайская аллея, в интервале кол. № 25261-кол. № 25263	Модернизация или реконструкция существующих сетей водоснабжения	км	2018	2018	0,30	150	59	0,30	150	59	11 737,2		11 737,2	11 737,2	11 737,2	0,0	0,0	
1.2.1.85	Б. Остроумовская ул., д.21, д.21 стр. 1 (ЦТП), ул. Короленко д.2/1, д.2 к.1, д.2/23 к.4, д.2/23 к.5, д.2/23 к.6, д.2/23 к.7, д.2А стр.4, д.2А стр.5, д.2А стр.8 в интервале №4996-д/в №36498, з/с №36498	Модернизация или реконструкция существующих сетей водоснабжения	км	2018	2018	0,92	40, 50, 100, 150	40	0,92	40, 50, 100, 150	40	29 855,9		29 855,9	29 855,9	29 855,9	0,0	0,0	
	ЮВАО								**3,71**			**133 837,7**	**9 068,5**	**124 769,2**	**124 769,2**	**124 769,2**	**0,0**	**0,0**	
	Вновь начинаемые объекты 2016 года								**0,97**			**47 947,5**	**8 608,8**	**39 338,7**	**39 338,7**	**39 338,7**	**0,0**	**0,0**	
1.2.1.86	Остаповский пр., в инт. кол. 47157-раз.40386005	Модернизация или реконструкция существующих сетей водоснабжения	км	2016	2016	0,16	300	137	0,18	300	137	14 755,5	2 712,8	12 042,7	12 042,7	12 042,7	0,0	0,0	
1.2.1.87	Ул.Гурьянова, Д 77, Д 85; Д 61; Д 61 СТР. 2; ЦТП(Д/В № 5500)	Модернизация или реконструкция существующих сетей водоснабжения	км	2016	2016	0,47	100	45	0,43	100 150	45	9 148,8	1 887,1	7 261,7	7 261,7	7 261,7	0,0	0,0	
1.2.1.88	Ферганская ул., д. 14/13, стр. 2, д. 16 к. 2	Модернизация или реконструкция существующих сетей водоснабжения	км	2016	2016	0,09	100	45	0,09	100 150	45	7 630,3	1 966,6	5 663,7	5 663,7	5 663,7	0,0	0,0	
1.2.1.89	Перовское ш., д.10к1, д.21стр20, в инт. Кол. № 52222 д/в № 33952, кол. № 16209 д./в 36311	Модернизация или реконструкция существующих сетей водоснабжения	км	2016	2016	0,02	100, 200	59	0,05	100, 200	59	4 883,4	1 068,0	3 815,4	3 815,4	3 815,4	0,0	0,0	
1.2.1.90	Краснодонская ул., в интервале кол. №58580 - кол. №52293	Модернизация или реконструкция существующих сетей водоснабжения	км	2016	2016	0,22	250		0,22	250		11 529,4	974,3	10 555,1	10 555,1	10 555,1	0,0	0,0	
	Вновь начинаемые объекты 2017 года								**1,62**			**48 227,8**	**459,7**	**47 768,1**	**47 768,1**	**47 768,1**	**0,0**	**0,0**	
1.2.1.91	ул.Степана Шутова д.10	Модернизация или реконструкция существующих сетей водоснабжения	км	2017	2017	0,48	150	59	0,48	150	59	12 103,1	117,8	11 985,3	11 985,3	11 985,3	0,0	0,0	
1.2.1.92	Новочеркасский бульв., д.25, д.35, д.33, д.31, д.27 стр.2, д.29, д.27, д.25, д.23	Модернизация или реконструкция существующих сетей водоснабжения	км	2017	2017	0,42	65, 100, 150	32	0,42	65, 100, 150	32	17 087,2	153,3	16 933,9	16 933,9	16 933,9	0,0	0,0	
1.2.1.93	ул. Шоссейная, д. 56	Модернизация или реконструкция существующих сетей водоснабжения	км	2017	2017	0,20	100	30	0,20	100	30	5 476,9	50,0	5 426,9	5 426,9	5 426,9	0,0	0,0	
1.2.1.94	ул. Полбина, д.2 стр.2	Модернизация или реконструкция существующих сетей водоснабжения	км	2017	2017	0,24	150	59	0,24	150	59	6 413,1	91,1	6 322,0	6 322,0	6 322,0	0,0	0,0	
1.2.1.95	ул. Перерва, д.34 стр.2(ЦТП), д. 26 корп.1	Модернизация или реконструкция существующих сетей водоснабжения	км	2017	2017	0,28	100	30	0,28	100	30	7 147,6	47,5	7 100,1	7 100,1	7 100,1	0,0	0,0	
	Вновь начинаемые объекты 2018 года								**1,12**			**37 662,4**	**0,0**	**37 662,4**	**37 662,4**	**37 662,4**	**0,0**	**0,0**	
1.2.1.96	ул. Артюхиной, д.27, к.3, в интервале кол. № 52014 - д/в № 1813	Модернизация или реконструкция существующих сетей водоснабжения	км	2018	2018	0,25	150, 200	68	0,25	150, 200	68	9 108,2	0,0	9 108,2	9 108,2	9 108,2	0,0	0,0	
1.2.1.97	ул. Болотниковская д.2 к.2, д.2 к.А, д.4 к.1 – 2, Варшавское ш. д.70 к.2 в интервале з/с № 36195 – кол. № 74879 – кол. № 74884	Модернизация или реконструкция существующих сетей водоснабжения	км	2018	2018	0,87	100, 150	45	0,87	100, 150	45	28 554,2	0,0	28 554,2	28 554,2	28 554,2	0,0	0,0	
	ЮАО								**10,87**			**446 125,8**	**55 854,3**	**390 271,5**	**390 271,5**	**390 271,5**	**0,0**	**0,0**	
	Вновь начинаемые объекты 2016 года								**5,93**			**256 712,0**	**55 854,3**	**200 857,7**	**200 857,7**	**200 857,7**	**0,0**	**0,0**	
1.2.1.98	Булатниковский пр-д, д. 2 в к.1-6, Харьковский пр-д, д.1в к.1, 4	Модернизация или реконструкция существующих сетей водоснабжения	км	2016	2016	0,87	100 200 250		0,87	100 200 250		21 041,9	19 977,5	1 064,4	1 064,4	1 064,4	0,0	0,0	
1.2.1.99	Варшавское шоссе, 84-86-88	Модернизация или реконструкция существующих сетей водоснабжения	км	2016	2016	0,29	100, 200	59	0,37	100, 200	59	34 829,4	2 636,7	32 192,7	32 192,7	32 192,7	0,0	0,0	
1.2.1.100	Мытная ул., д. 58 стр. 2, ул. Городская д.7	Модернизация или реконструкция существующих сетей водоснабжения	км	2016	2016	0,04	50	12	0,04	50	12	3 815,5	2 169,3	1 646,2	1 646,2	1 646,2	0,0	0,0	
1.2.1.101	2-й Павловский переулок д.20, 1-й Павловский переулок д.5, ул. Дубининская д.88	Модернизация или реконструкция существующих сетей водоснабжения	км	2016	2016	0,38	100, 150	45	0,36	100 150	45	10 313,8	1 333,9	8 979,9	8 979,9	8 979,9	0,0	0,0	
1.2.1.102	Днепропетровская ул., д.37 корп. 1, стр.3 в/в 35364	Модернизация или реконструкция существующих сетей водоснабжения	км	2016	2016	0,09	150	59	0,10	150	59	4 070,5	1 263,0	2 807,5	2 807,5	2 807,5	0,0	0,0	
1.2.1.103	Варшавское ш., д.19а	Модернизация или реконструкция существующих сетей водоснабжения	км	2016	2016	0,21	150	59	0,21	150	59	13 573,6	1 364,8	12 208,8	12 208,8	12 208,8	0,0	0,0	
1.2.1.104	ул. 3-я Рощинская д.5, д.5 стр.2	Модернизация или реконструкция существующих сетей водоснабжения	км	2016	2016	0,11	100, 150	45	0,10	100 150	45	2 939,8	936,7	2 003,1	2 003,1	2 003,1	0,0	0,0	
1.2.1.105	ул. Лебедянская д.23 стр.2, ул. Липецкая д.34/25	Модернизация или реконструкция существующих сетей водоснабжения	км	2016	2016	0,16	150	59	0,16	150	59	6 128,7	1 329,4	4 799,3	4 799,3	4 799,3	0,0	0,0	
1.2.1.106	4-й Рощинский проезд д.30 стр.10, д.30 стр.11	Модернизация или реконструкция существующих сетей водоснабжения	км	2016	2016	0,16	50, 150	96	0,21	50 150	96	9 811,6	2 405,3	7 406,3	7 406,3	7 406,3	0,0	0,0	
1.2.1.107	ул. Автозаводская д.16	Модернизация или реконструкция существующих сетей водоснабжения	км	2016	2016	0,17	150, 250	96	0,23	150 250	96	6 218,6	1 320,4	4 898,2	4 898,2	4 898,2	0,0	0,0	
1.2.1.108	ул. Кантемировская д.6 к.2, д.8 к.1, д.6 к.1, д.4 к.3, ул. Кошкина д.19 к.1, д.19 к.2, д.21	Модернизация или реконструкция существующих сетей водоснабжения	км	2016	2016	0,55	100, 150	45	0,55	100 150	45	24 967,7	3 747,9	21 219,8	21 219,8	21 219,8	0,0	0,0	
1.2.1.109	Каширское шоссе д.78 к.2, д.78 к.3, д.78 к.4, д.74 к.3, д.78 к.2 стр.2, д.76 к.4	Модернизация или реконструкция существующих сетей водоснабжения	км	2016	2016	0,55	100, 150	45	0,55	100 150	45	22 607,0	2 631,4	19 975,6	19 975,6	19 975,6	0,0	0,0	
1.2.1.110	ул. Луганская д.4 к.1, д.4 к.1 стр.3, д.8	Модернизация или реконструкция существующих сетей водоснабжения	км	2016	2016	0,27	100, 150	45	0,27	100 150	45	14 207,9	2 217,8	11 990,1	11 990,1	11 990,1	0,0	0,0	
1.2.1.111	ул. Кантемировская д.6 к.3, д.4 к.3, д.4 к.1, д.4 к.2, д.4 к.4	Модернизация или реконструкция существующих сетей водоснабжения	км	2016	2016	0,47	100, 150	45	0,47	100 150	45	18 291,2	3 005,6	15 285,6	15 285,6	15 285,6	0,0	0,0	
1.2.1.112	1-й Котляковский переулок д.5 стр.1	Модернизация или реконструкция существующих сетей водоснабжения	км	2016	2016	0,10	200	76	0,06	200	76	6 471,4	1 434,9	5 036,5	5 036,5	5 036,5	0,0	0,0	
1.2.1.113	2-я Мелитопольская ул., Д 19 К 3, Д 21, К 3, ЦТП З/С № 8320	Модернизация или реконструкция существующих сетей водоснабжения	км	2016	2016	0,40	100	30	0,36	100	30	6 624,2	1 356,1	5 268,1	5 268,1	5 268,1	0,0	0,0	
1.2.1.114	Коломенский проезд д.14 к.1-д.16	Модернизация или реконструкция существующих сетей водоснабжения	км	2016	2016	0,27	100, 150	45	0,27	100 150	45	9 851,1	1 999,3	7 851,8	7 851,8	7 851,8	0,0	0,0	
1.2.1.115	Кавказский бульвар, д. 29 к. 2	Модернизация или реконструкция существующих сетей водоснабжения	км	2016	2016	0,74	150	59	0,75	150	59	40 948,1	4 724,3	36 223,8	36 223,8	36 223,8	0,0	0,0	
	Вновь начинаемые объекты 2017 года								**2,53**			**116 350,0**	**0,0**	**116 350,0**	**116 350,0**	**116 350,0**	**0,0**	**0,0**	
1.2.1.116	ул. Восточная, д. 4 к.1, д. 4Б, д. 1 к.1, д.2к.1	Модернизация или реконструкция существующих сетей водоснабжения	км	2017	2017	0,27	50 100 150	35	0,27	50 100 150	35	18 075,5	0,0	18 075,5	18 075,5	18 075,5	0,0	0,0	
1.2.1.117	Даниловская наб. д. 4А, д. 4 к.2, д. 2 к.4, д. 6, д.6 к.1	Модернизация или реконструкция существующих сетей водоснабжения	км	2017	2017	0,37	80 100	33	0,37	80 100	33	14 928,3	0,0	14 928,3	14 928,3	14 928,3	0,0	0,0	
1.2.1.118	ул. Артековская д. 7 к.1, к. 2, к. 3, к. 4, к. 5, к. 6	Модернизация или реконструкция существующих сетей водоснабжения	км	2017	2017	0,52	100 150	55	0,52	100 150	55	14 063,8	0,0	14 063,8	14 063,8	14 063,8	0,0	0,0	
1.2.1.119	1- й Котляковский пер., д. 2А	Модернизация или реконструкция существующих сетей водоснабжения	км	2017	2017	0,27	100	30	0,27	100	30	5 975,3	0,0	5 975,3	5 975,3	5 975,3	0,0	0,0	
1.2.1.120	Москворечье ул., д.35 к.2	Модернизация или реконструкция существующих сетей водоснабжения	км	2017	2017	0,23	100, 150	45	0,23	100, 150	45	11 250,0	0,0	11 250,0	11 250,0	11 250,0	0,0	0,0	
1.2.1.121	Нагатинская наб., д.62, д.64, д.70	Модернизация или реконструкция существующих сетей водоснабжения	км	2017	2017	0,44	100, 150	45	0,44	100, 150	45	21 037,4	0,0	21 037,4	21 037,4	21 037,4	0,0	0,0	
1.2.1.122	Серпуховской Вал, д.5	Модернизация или реконструкция существующих сетей водоснабжения	км	2017	2017	0,14	200	76	0,14	200	76	10 573,8	0,0	10 573,8	10 573,8	10 573,8	0,0	0,0	
1.2.1.123	Нагорный пр-д, д.7	Модернизация или реконструкция существующих сетей водоснабжения	км	2017	2017	0,19	200	76	0,19	200	76	15 567,0	0,0	15 567,0	15 567,0	15 567,0	0,0	0,0	
1.2.1.124	1-й Котляковский пер., д.3	Модернизация или реконструкция существующих сетей водоснабжения	км	2017	2017	0,10	150	59	0,10	150	59	4 879,0	0,0	4 879,0	4 879,0	4 879,0	0,0	0,0	
	Вновь начинаемые объекты 2018 года								**2,41**			**73 063,7**	**0,0**	**73 063,7**	**73 063,7**	**73 063,7**	**0,0**	**0,0**	
1.2.1.125	Каширское ш д.70, д. 66 к.1, к.3, д.70 к.2, д.68 к.2, д.70 к.1, д.70 к.3, д.72 к.1 д.72 к.3 в интервале от кол. № 28860 до кол. № 29257	Модернизация или реконструкция существующих сетей водоснабжения	км	2018	2018	0,56	200, 125, 150, 100, 50	61	0,56	200, 125, 150, 100, 50	61	21 077,1	0,0	21 077,1	21 077,1	21 077,1	0,0	0,0	
1.2.1.126	ул. Москворечье д. 49 в интервале кол. №№ 32224 - 32851 - 32224, д/в № 10042, д/в № 10056, д/в № 10094, д/в № 10106	Модернизация или реконструкция существующих сетей водоснабжения	км	2018	2018	0,54	150	59	0,55	150	59	3 816,6	0,0	3 816,6	3 816,6	3 816,6	0,0	0,0	
1.2.1.127	ул. 1-я Радиальная, д.2, в интервале от кол. № 53379 - кол.№ 53397	Модернизация или реконструкция существующих сетей водоснабжения	км	2018	2018	0,46	200	76	0,46	200	76	17 313,3	0,0	17 313,3	17 313,3	17 313,3	0,0	0,0	
1.2.1.128	1-й Нагатинский пр-д, в интервале от кол. № 67200 до кол.№ 37210	Модернизация или реконструкция существующих сетей водоснабжения	км	2018	2018	0,18	200	76	0,18	200	76	6 774,8	0,0	6 774,8	6 774,8	6 774,8	0,0	0,0	
1.2.1.129	Севастопольский пр-т д.5 к.3 стр.2 в интервале от кол. № 53260 до д/в № 37543	Модернизация или реконструкция существующих сетей водоснабжения	км	2018	2018	0,22	100	30	0,22	100	30	8 280,3	0,0	8 280,3	8 280,3	8 280,3	0,0	0,0	
1.2.1.130	ул. Бехтерева в интервале от кол. № 59913 до д/в № 29759	Модернизация или реконструкция существующих сетей водоснабжения	км	2018	2018	0,23	150	59	0,23	150	59	8 656,6	0,0	8 656,6	8 656,6	8 656,6	0,0	0,0	
1.2.1.131	ул. Шаболовка д.63 к.1, д.65 к.1, д.67, д.69 в интервале з/с д/в 25911	Модернизация или реконструкция существующих сетей водоснабжения	км	2018	2018	0,21	100	30	0,21	100	30	7 145,1	0,0	7 145,1	7 145,1	7 145,1	0,0	0,0	
	ЮЗАО								**0,95**			**50 580,8**	**8 745,6**	**41 835,2**	**41 835,2**	**41 835,2**	**0,0**	**0,0**	
	Вновь начинаемые объекты 2016 года								**0,69**			**42 139,4**	**8 745,6**	**33 393,8**	**33 393,8**	**33 393,8**	**0,0**	**0,0**	
1.2.1.132	Новаторов 7А, 36473	Модернизация или реконструкция существующих сетей водоснабжения	км	2016	2016	0,24	150	95	0,16	150 300	95	12 382,3	2 831,5	9 550,8	9 550,8	9 550,8	0,0	0,0	
1.2.1.133	Литовский бульвар д.18 стр.2, в/в 36511	Модернизация или реконструкция существующих сетей водоснабжения	км	2016	2016	0,22	150	59	0,25	150	59	7 524,7	1 042,1	6 482,6	6 482,6	6 482,6	0,0	0,0	
1.2.1.134	ул. Цюрупы д.3	Модернизация или реконструкция существующих сетей водоснабжения	км	2016	2016	0,12	100	30	0,07	100	30	4 383,2	948,4	3 434,8	3 434,8	3 434,8	0,0	0,0	
1.2.1.135	Вавилова ул., д. 61	Модернизация или реконструкция существующих сетей водоснабжения	км	2016	2016	0,12	100	30	0,12	100	30	11 000,0	2 236,7	8 763,3	8 763,3	8 763,3	0,0	0,0	
1.2.1.136	ул. Введенского, д.6, д.в. 31996	Модернизация или реконструкция существующих сетей водоснабжения	км	2016	2016	0,08	150	59	0,09	150	59	6 849,3	1 686,9	5 162,4	5 162,4	5 162,4	0,0	0,0	
	Вновь начинаемые объекты 2017 года								**0,26**			**8 441,3**	**0,0**	**8 441,3**	**8 441,3**	**8 441,3**	**0,0**	**0,0**	
1.2.1.137	Востряковский пр.. Д. 15 к.2 с.2	Модернизация или реконструкция существующих сетей водоснабжения	км	2017	2017	0,26	150	59	0,26	150	59	8 441,3	0,0	8 441,3	8 441,3	8 441,3	0,0	0,0	
	СЗАО								**5,52**			**230 714,1**	**8 014,8**	**222 699,3**	**222 699,3**	**222 699,3**	**0,0**	**0,0**	
	Вновь начинаемые объекты 2016 года								**1,63**			**62 008,7**	**6 809,0**	**55 199,7**	**55 199,7**	**55 199,7**	**0,0**	**0,0**	
1.2.1.138	Волоколамское шоссе д.97	Модернизация или реконструкция существующих сетей водоснабжения	км	2016	2016	0,13	200	76	0,09	200	76	5 061,3	1 206,3	3 855,0	3 855,0	3 855,0	0,0	0,0	
1.2.1.139	М.Тухачевского ул., д. 15, 19. 17 к. 1, 2, 3, Д.Бедного ул., д. 23 к.2, ЦТП	Модернизация или реконструкция существующих сетей водоснабжения	км	2016	2016	1,14	150	45	1,36	100 150	45	50 011,4	3 076,7	46 934,7	46 934,7	46 934,7	0,0	0,0	
1.2.1.140	Щукинская ул., д.38, кол. 67819 - в/в 34538	Модернизация или реконструкция существующих сетей водоснабжения	км	2016	2016	0,12	150	59	0,09	150	59	3 959,1	1 216,4	2 742,7	2 742,7	2 742,7	0,0	0,0	
1.2.1.141	Строгинский б-р, д.22, в инт. кол. № 50360, д.в. 16137	Модернизация или реконструкция существующих сетей водоснабжения	км	2016	2016	0,09	150	59	0,09	150	59	2 976,9	1 309,6	1 667,3	1 667,3	1 667,3	0,0	0,0	
	Вновь начинаемые объекты 2017 года								**1,37**			**60 021,0**	**1 205,8**	**58 815,2**	**58 815,2**	**58 815,2**	**0,0**	**0,0**	
1.2.1.142	ул. Твардовского, д.1, корп. 1, строение 2	Модернизация или реконструкция существующих сетей водоснабжения	км	2017	2017	0,29	200	76	0,28	200	76	12 795,0	204,9	12 590,1	12 590,1	12 590,1	0,0	0,0	
1.2.1.143	Окружная ул. д. 10А, д. 2А, д. 4 с.1, Светлогорский пр. д. 1	Модернизация или реконструкция существующих сетей водоснабжения	км	2017	2017	0,88	100 150	45	0,88	100 150	45	40 808,6	800,0	40 008,6	40 008,6	40 008,6	0,0	0,0	
1.2.1.144	ул. Твардовского д. 17 с.2	Модернизация или реконструкция существующих сетей водоснабжения	км	2017	2017	0,20	200	76	0,21	200	76	6 417,4	200,9	6 216,5	6 216,5	6 216,5	0,0	0,0	
	Вновь начинаемые объекты 2018 года								**2,52**			**108 684,3**	**0,0**	**108 684,3**	**108 684,3**	**108 684,3**	**0,0**	**0,0**	
1.2.1.145	Циолковского ул., д.3, стр.1, в интервале: кол.№ 50139 – 50003	Модернизация или реконструкция существующих сетей водоснабжения	км	2018	2018	0,18	100, 150	45	0,18	100, 150	45	45 652,1	0,0	45 652,1	45 652,1	45 652,1	0,0	0,0	
1.2.1.146	Вернадского пр-т д.95 к.3-99 к.3, в интервале: кол.№ 73152 – в/в №35879	Модернизация или реконструкция существующих сетей водоснабжения	км	2018	2018	0,39	150	59	0,39	150	59	14 849,9	0,0	14 849,9	14 849,9	14 849,9	0,0	0,0	
1.2.1.147	3-й Дачно-Мещерский пр., в интервале: кол.№ 61549 – кол. №59146	Модернизация или реконструкция существующих сетей водоснабжения	км	2018	2018	0,41	200	76	0,41	200	76	15 611,4	0,0	15 611,4	15 611,4	15 611,4	0,0	0,0	
1.2.1.148	Кутузовский пр-т д.69 к.2, в интервале: кол.№ 58243 – кол. №52573	Модернизация или реконструкция существующих сетей водоснабжения	км	2018	2018	0,29	100	30	0,29	100	30	1 303,4	0,0	1 303,4	1 303,4	1 303,4	0,0	0,0	
1.2.1.149	Вересаева ул. д.18 в интервале: кол.№ 58347 – кол. №58349	Модернизация или реконструкция существующих сетей водоснабжения	км	2018	2018	0,27	200	76	0,27	200	76	10 280,7	0,0	10 280,7	10 280,7	10 280,7	0,0	0,0	
1.2.1.150	Очаковское ш. д.21 к3 в интервале: кол.№ 73821 – в/в №36231	Модернизация или реконструкция существующих сетей водоснабжения	км	2018	2018	0,29	150	59	0,29	150	59	11 042,2	0,0	11 042,2	11 042,2	11 042,2	0,0	0,0	
1.2.1.151	Молдавская ул. д.5 в интервале: кол.№ 64315 – кол. №52770	Модернизация или реконструкция существующих сетей водоснабжения	км	2018	2018	0,20	200	76	0,20	200	76	7 615,3	0,0	7 615,3	7 615,3	7 615,3	0,0	0,0	
1.2.1.152	Говорова ул. д.10 в интервале: кол.№ 19475 – кол. №19575	Модернизация или реконструкция существующих сетей водоснабжения	км	2018	2018	0,39	200	76	0,32	200	76	1 336,9	0,0	1 336,9	1 336,9	1 336,9	0,0	0,0	
1.2.1.153	Говорова ул. д.8 к.1 в интервале: кол.№ 19495 – кол. №19731	Модернизация или реконструкция существующих сетей водоснабжения	км	2018	2018	0,15	100	30	0,17	100	30	992,4	0,0	992,4	992,4	992,4	0,0	0,0	
	ЗАО								**12,03**			**589 898,3**	**41 457,3**	**548 441,0**	**548 441,0**	**548 441,0**	**0,0**	**0,0**	
	Вновь начинаемые объекты 2016 года								**8,97**			**446 775,0**	**39 782,0**	**406 993,0**	**406 993,0**	**406 993,0**	**0,0**	**0,0**	
1.2.1.154	Водоснабжение домов по ул. Горбунова д.10 стр. 1,2,3 и д.10 корп.2 от городской сети водопровода	Модернизация или реконструкция существующих сетей водоснабжения	км	2016	2016	0,68	150	55	0,80	100 150 200	55	17 971,3	3 400,4	14 570,9	14 570,9	14 570,9	0,0	0,0	
1.2.1.155	Озерная ул., д. 46	Модернизация или реконструкция существующих сетей водоснабжения	км	2016	2016	0,11	250	122	0,11	250	122	5 739,5	1 229,2	4 510,3	4 510,3	4 510,3	0,0	0,0	
1.2.1.156	Брянская ул., д.4, 2, ул.Б.Дорогомиловская, д.3, в интервале кол. д/в 32185-кол.62431, д.в.32185	Модернизация или реконструкция существующих сетей водоснабжения	км	2016	2016	0,22	150	45	0,26	100 150	45	11 200,9	2 055,8	9 145,1	9 145,1	9 145,1	0,0	0,0	
1.2.1.157	Кастанаевская ул.. Д.54, 56, 60, 62, 64 цтп, д.в. 36426	Модернизация или реконструкция существующих сетей водоснабжения	км	2016	2016	1,50	100, 150	45	1,55	100 150	45	35 712,4	3 973,1	31 739,3	31 739,3	31 739,3	0,0	0,0	
1.2.1.158	Мосфильмовская ул., д.50, стр.1	Модернизация или реконструкция существующих сетей водоснабжения	км	2016	2016	0,07	150	59	0,13	150	59	8 478,7	1 966,2	6 512,5	6 512,5	6 512,5	0,0	0,0	
1.2.1.159	пос. Толстопальцево, ул. Луговая, в интервале кол.№87010-кол.№87099	Модернизация или реконструкция существующих сетей водоснабжения	км	2016	2016	0,45	150	59	0,45	150	59	19 526,7	2 355,2	17 171,5	17 171,5	17 171,5	0,0	0,0	
1.2.1.160	пос. Толстопальцево, ул. Майская, в интервале кол.№87011-кол.№87066	Модернизация или реконструкция существующих сетей водоснабжения	км	2016	2016	0,46	150	59	0,46	150	59	29 849,2	2 714,3	27 134,9	27 134,9	27 134,9	0,0	0,0	
1.2.1.161	пос. Толстопальцево, ул. Осипенко, в интервале кол.№87010-кол.№87019	Модернизация или реконструкция существующих сетей водоснабжения	км	2016	2016	0,52	200	76	0,52	200	76	46 193,5	2 792,6	43 400,9	43 400,9	43 400,9	0,0	0,0	
1.2.1.162	пос. Толстопальцево, ул. Центральная, в интервале кол.№87014-кол.№87045	Модернизация или реконструкция существующих сетей водоснабжения	км	2016	2016	1,02	150	59	1,02	150	59	72 781,2	4 435,2	68 346,0	68 346,0	68 346,0	0,0	0,0	
1.2.1.163	пос.Толстопальцево, ул.Пушкина, в интервале кол.№87015-кол.№87045	Модернизация или реконструкция существующих сетей водоснабжения	км	2016	2016	1,13	150	75	1,13	150 200	75	70 572,3	5 117,2	65 455,1	65 455,1	65 455,1	0,0	0,0	
1.2.1.164	пос.Толстопальцево, ул.Чехова, в интервале кол.№87013-кол.№87045	Модернизация или реконструкция существующих сетей водоснабжения	км	2016	2016	1,26	200	59	1,26	150	59	61 468,4	5 356,1	56 112,3	56 112,3	56 112,3	0,0	0,0	
1.2.1.165	пос.Толстопальцево, ул. Маяковского, в интервале кол.№87012-кол.№87072	Модернизация или реконструкция существующих сетей водоснабжения	км	2016	2016	0,60	150	59	0,60	150	59	44 481,8	3 185,0	41 296,8	41 296,8	41 296,8	0,0	0,0	
1.2.1.166	Кунцевская ул., д. 8, кор. 2, д. 4 К. 2, д. 4 к.2 стр.2	Модернизация или реконструкция существующих сетей водоснабжения	км	2016	2016	0,36	200, 150	75	0,68	150 200	75	22 799,1	1 201,7	21 597,4	21 597,4	21 597,4	0,0	0,0	
	Вновь начинаемые объекты 2017 года								**2,67**			**130 374,7**	**1 675,3**	**128 699,4**	**128 699,4**	**128 699,4**	**0,0**	**0,0**	
1.2.1.167	Толстопальцева, ул. Центральная у базы	Модернизация или реконструкция существующих сетей водоснабжения	км	2017	2017	1,01	150, 200	68	1,01	150, 200	68	44 005,0	244,7	43 760,3	43 760,3	43 760,3	0,0	0,0	
1.2.1.168	ул. Красных зорь д.57, в интервале кол.№61939-кол.№31998	Модернизация или реконструкция существующих сетей водоснабжения	км	2017	2017	0,57	100 150	45	0,57	100 150	45	18 290,4	294,8	17 995,6	17 995,6	17 995,6	0,0	0,0	
1.2.1.169	ул. Академика Анохина д.38,к.1	Модернизация или реконструкция существующих сетей водоснабжения	км	2017	2017	0,29	150	59	0,29	150	59	15 076,7	206,1	14 870,6	14 870,6	14 870,6	0,0	0,0	
1.2.1.170	Кутузова ул., д. 6	Модернизация или реконструкция существующих сетей водоснабжения	км	2017	2017	0,11	50,100 150	30	0,11	50,100 150	30	4 737,3	142,3	4 595,0	4 595,0	4 595,0	0,0	0,0	
1.2.1.171	Крылатская ул. д. 8 к.1	Модернизация или реконструкция существующих сетей водоснабжения	км	2017	2017	0,17	150	59	0,17	150	59	11 922,5	256,3	11 666,2	11 666,2	11 666,2	0,0	0,0	
1.2.1.172	Мосфильмовская ул., д.78	Модернизация или реконструкция существующих сетей водоснабжения	км	2017	2017	0,22	200	76	0,22	200	76	6 043,2	88,7	5 954,5	5 954,5	5 954,5	0,0	0,0	
1.2.1.173	Кр. Зорь ул., в интервале кол.№64865-кол.№58717 в/в №30513	Модернизация или реконструкция существующих сетей водоснабжения	км	2017	2017	0,23	50, 100, 150, 200, 250	60	0,30	50, 100, 150, 200, 250	60	30 299,6	442,4	29 857,2	29 857,2	29 857,2	0,0	0,0	
	Вновь начинаемые объекты 2018 года								**0,39**			**12 748,7**	**0,0**	**12 748,7**	**12 748,7**	**12 748,7**	**0,0**	**0,0**	
1.2.1.174	Лобачевского ул., д.100, 100 к.1, к.3, 98 к.1,2, 96 к.1 в интервале д/в и з/с 37243	Модернизация или реконструкция существующих сетей водоснабжения	км	2018	2018	0,39	100, 150	45	0,39	100, 150	45	12 748,7	0,0	12 748,7	12 748,7	12 748,7	0,0	0,0	
	ПУ "Зеленоградводоканал"								**1,49**			**113 371,1**	**3 636,3**	**109 734,8**	**109 734,8**	**109 734,8**	**0,0**	**0,0**	
1.2.1.175	г.Зеленоград, ул.1 мая, ВК 20053 - ВК 00807 - ВК 00806 - кор.1925а, ВК 00805 - д.4	Модернизация или реконструкция существующих сетей водоснабжения	км	2017	2017	0,21	100 150	45	0,21	100 150	45	14 336,4	2 152,2	12 184,2	12 184,2	12 184,2	0,0	0,0	
1.2.1.176	г.Зеленоград, 16 мкр, ВК 16051 - ВК 16038, кор.1604; 15 мкр, ВК 15052 - ВК 15053, ВК 15060 - ВК 15061, корп.1529, кор.1543; Московский проспект, ВК 00216 - ВК 58690	Модернизация или реконструкция существующих сетей водоснабжения	км	2017	2017	0,89	200 300 400	145	1,28	200 300 400	145	99 034,7	1 484,1	97 550,6	97 550,6	97 550,6	0,0	0,0	
	Водоводы и магистрали:											**200 389,0**	**8 051,9**	**192 337,1**	**192 337,1**	**97 541,9**	**94 795,2**	**0,0**	
1.2.1.177	Водовод № 11 от ССВ до г.Зеленограда (3-й п.к.)	Модернизация или реконструкция существующих сетей водоснабжения	км	2016	2016	0,17	1000	5214	0,17	1000	5214	26 171,3	0,0	26 171,3	26 171,3	26 171,3	0,0	0,0	
	Московская область											**174 217,7**	**8 051,9**	**166 165,8**	**166 165,8**	**71 370,7**	**94 795,2**	**0,0**	
1.2.1.178	Прокладка трубопроводов в целях увеличения объемов реализации услуг: г.Железнодорожный; Балашихинский район, вблизи деревни Павлино; г.Люберцы, северо-восточная часть города (4 п.к.)	Модернизация или реконструкция существующих сетей водоснабжения	км	2016	2017	-	-	-	1,34	1020	5863	174 217,7	8 051,9	166 165,8	166 165,8	71 370,7	94 795,2	0,0	
	Реконструкция наружных сетей водоснабжения:								**9,70**			**610 825,1**	**0,0**	**610 825,1**	**610 825,1**	**12 047,1**	**0,0**	**598 778,0**	
1.2.1.179	АО "ВДНХ" по адресу: пр.Мира 119	Модернизация или реконструкция существующих сетей водоснабжения	км	2017	2017	9,70	100, 300		9,70	100, 300		610 825,1	0,0	610 825,1	610 825,1	12 047,1	0,0	598 778,0	
	Перекладка водопровода в существующих коллекторах								**13,48**			**334 241,3**	**42 404,1**	**291 837,2**	**291 837,2**	**291 837,2**	**0,0**	**0,0**	
	Вновь начинаемые объекты 2016 года								**11,05**			**258 412,4**	**32 706,7**	**225 705,7**	**225 705,7**	**225 705,7**	**0,0**	**0,0**	
1.2.1.180	Большой Кисловский переулок 7249-448	Модернизация или реконструкция существующих сетей водоснабжения	км	2016	2016	1,15	600 200	178	1,15	100 200	178	37 608,9	4 214,1	33 394,8	33 394,8	33 394,8	0,0	0,0	
1.2.1.181	Полярная ул., д.22,28,24 в инт з/с 29024 в коллекторе д.в.29024 (заказ 10147-10-С)	Модернизация или реконструкция существующих сетей водоснабжения	км	2016	2016	0,42	100	30	0,42	100	30	7 591,6	1 036,4	6 555,2	6 555,2	6 555,2	0,0	0,0	
1.2.1.182	Ленинский пр. д.129 к.3, д.131 к.3,4 з/с 35654 д.в.35654 (заказ 10147-10-С)	Модернизация или реконструкция существующих сетей водоснабжения	км	2016	2016	0,26	100 150	45	0,26	100 150	45	4 868,6	1 130,4	3 738,2	3 738,2	3 738,2	0,0	0,0	
1.2.1.183	Шлюзовая наб., в интервале: кол. № 17691 - кол. № 15722	Модернизация или реконструкция существующих сетей водоснабжения	км	2016	2016	0,51	300	137	0,53	300	137	20 231,2	1 999,0	18 232,2	18 232,2	18 232,2	0,0	0,0	
1.2.1.184	Давыдковская ул., д.2 к.1, к.3, к.6, ЦТП, Славянский бульвар, д.1, в интервале кол.№ 58684 - кол.№ 29405	Модернизация или реконструкция существующих сетей водоснабжения	км	2016	2016	0,46	100, 150	45	0,46	100 150	45	5 521,1	1 361,2	4 159,9	4 159,9	4 159,9	0,0	0,0	

№	Наименование объекта по титулу	Цели реализации (группы) / краткое описание мероприятий	Ед. изме-рения	Год начала строи-тельства/ проекти-рования	Год оконча-ния строи-тельства/ проекти-рования	Технические характеристики объекта до выполнения мероприятий: Мощность/длина, км	Технические характеристики объекта до выполнения мероприятий: Диаметр, мм	Технические характеристики объекта до выполнения мероприятий: Пропускная способность, м3/час	Технические характеристики объекта после выполнения мероприятий: Мощность/длина, км	Технические характеристики объекта после выполнения мероприятий: Диаметр, мм	Технические характеристики объекта после выполнения мероприятий: Пропускная способность, м3/час	Стоимость строительства (тыс.руб.)	Выполнение на 01.01.2016	Остаток на 01.01.2016
1	2	3	4	5	6	7	8	9	10	11	12	13	14	15
1.2.1.185	ул. Медынская д.5 к.1-5, д.5 к.3 стр.4(коллектор)	Модернизация или реконструкция существующих сетей водоснабжения	км	2016	2016	0,95	100 125 150 200	39	0,95	100 125 150 200	39	18 619,4	2 272,3	16 347,1
1.2.1.186	Полярная ул.д.56 к.1 д.54 к 4 в инт кол. з/с 32334	Модернизация или реконструкция существующих сетей водоснабжения	км	2016	2016	0,28	100, 150	34	0,22	100 150	34	5 121,1	871,6	4 249,5
1.2.1.187	Крылатские холмы ул., д.26 корп.1, 2, 3, д.24 корп.2, д.28 корп.1,2,3,4,5 к д.в.3110(коллектор)	Модернизация или реконструкция существующих сетей водоснабжения	км	2016	2016	1,24	80 100 150	32	1,24	80 100 150	32	17 837,2	1 711,0	16 126,2
1.2.1.188	ул.Академика Арцимовича д.3 корп.3, 3б, Профсоюзная ул. д.110 корп.1-4 з/с 29879, ул Миклухо-Маклая д.28Б	Модернизация или реконструкция существующих сетей водоснабжения	км	2016	2016	0,30	80 100	28	0,53	80 100	28	11 105,0	2 575,9	8 529,1
1.2.1.189	ул.Дорожная д.23 корп.4, з/с от д.в.39900	Модернизация или реконструкция существующих сетей водоснабжения	км	2016	2016	0,20	100	30	0,10	100	30	2 895,8	1 349,5	1 546,3
1.2.1.190	Ленинский пр. д.92, 94а, 102, 110 корп.1, 122 (ЦТП) д.в.12684	Модернизация или реконструкция существующих сетей водоснабжения	км	2016	2016	1,32	125	21,6	1,52	125	21,6	15 283,2	4 101,7	11 181,5
1.2.1.191	ул. Свободы, д. 83, корп. 1, 2, 3, 4: д. 85, корп.1; ЦТП(коллектор)	Модернизация или реконструкция существующих сетей водоснабжения	км	2016	2016	0,29	100 150	39	0,29	100 150	39	8 881,6	1 416,0	7 465,6
1.2.1.192	Настасьинский пер. к. 9509-210: к.4767-40241008	Модернизация или реконструкция существующих сетей водоснабжения	км	2016	2016	0,57	300, 150, 100, 50	95	0,57	50,100, 150, 300	95	28 780,6	4 002,8	24 777,8
1.2.1.193	Можайское ш., от д. 9 до д. 37	Модернизация или реконструкция существующих сетей водоснабжения	км	2016	2016	2,33	500	199	2,33	500	199	62 089,2	3 105,0	58 984,2
1.2.1.194	пр. Вернадского д.8-10, в интервале кол. № 57850-№ 73234, кол. № 73234	Модернизация или реконструкция существующих сетей водоснабжения	км	2016	2016	0,48	300	137	0,48	300	137	11 977,7	1 559,8	10 417,9
	Вновь начинаемые объекты 2017 года								**2,43**			**75 828,9**	**9 697,4**	**66 131,5**
1.2.1.195	Лосиноостровская ул., №68461	Модернизация или реконструкция существующих сетей водоснабжения	км	2013	2017	1,48	300	137	1,51	300,00	137	41 715,0	5 091,2	36 623,8
1.2.1.196	10-я Радиальная ул., д.2, 6-я Радиальная ул., 11-я Радиальная ул.	Модернизация или реконструкция существующих сетей водоснабжения	км	2017	2017	0,79	400 100	122	0,74	400 100	122	22 838,0	3 452,6	19 385,4
1.2.1.197	Ленинский просп.д.32а к №20710-к. №20707	Модернизация или реконструкция существующих сетей водоснабжения	км	2017	2017	0,18	300	137	0,18	300	137	11 275,9	1 153,6	10 122,3
	Реконструкция водопровода бестраншейными методами								**160,71**	**0,0**	**0,0**	**9 754 383,8**	**162 640,8**	**9 591 743,0**
	в том числе: Водоводы и магистрали из серого чугуна								**45,19**			**3 840 242,6**	**71 959,6**	**3 768 283,0**
	Переходящие объекты с 2015 года								**1,65**			**333 076,8**	**53 046,5**	**280 030,3**
1.2.1.198	Магистраль по Красногорскому проезду в интервале камер №№ 6502-24034	Модернизация или реконструкция существующих сетей водоснабжения	км	2015	2016	2,28	300 400 600	158	1,65	300 400 600	158	333 076,8	53 046,5	280 030,3
	Вновь начинаемые объекты 2016 года								**4,39**			**413 793,9**	**18 913,1**	**394 880,8**
1.2.1.199	Юго-Восточная магистраль, кол. 33342-разв., к.33342-камера СНС	Модернизация или реконструкция существующих сетей водоснабжения	км	2016	2016	2,26	900	420	2,37	800, 300, 400	420	195 642,7	13 877,7	181 765,0
1.2.1.200	Перовское шоссе (Андроньевская магистраль) от кам.15132-16599	Модернизация или реконструкция существующих сетей водоснабжения	км	2016	2016	2,80	900 1200	1944	1,08	900	1944	88 364,7	5 035,4	83 329,3
1.2.1.201	Реконструкция водопроводной магистрали из серого чугуна по адресу: Шебашевский пр., кол. 20780-21363	Модернизация или реконструкция существующих сетей водоснабжения	км	2016	2016	0,94	900	1944	0,94	900	1944	129 786,5	0,0	129 786,5
	Вновь начинаемые объекты 2017 года								**11,36**			**1 108 123,1**	**0,0**	**1 108 123,1**
1.2.1.202	Каланчевская ул, Комсомольская пл., кол. №№ 1979-27304, 13965-4187	Модернизация или реконструкция существующих сетей водоснабжения	км	2017	2017	0,52	600, 650	450	0,52	600, 350	420	66 508,2	0,0	66 508,2
1.2.1.203	Велозаводская магистраль, кол. №№ 52080-7226	Модернизация или реконструкция существующих сетей водоснабжения	км	2017	2017	0,25	900	1944	0,27	710	1 300	30 752,2	0,0	30 752,2
1.2.1.204	Велозаводская магистраль, кол. №№ т.А-33834	Модернизация или реконструкция существующих сетей водоснабжения	км	2017	2017	0,98	900	1944	0,98	710	1 300	90 752,1	0,0	90 752,1
1.2.1.205	Пироговская магистраль, кол. №№ 6870-61671	Модернизация или реконструкция существующих сетей водоснабжения	км	2017	2017	3,16	900	1944	3,16	710	1 300	391 167,0	0,0	391 167,0
1.2.1.206	Абельмановская ул. в интервале: кол. № 63413 – кол. № 44609	Модернизация или реконструкция существующих сетей водоснабжения	км	2017	2017	0,55	750, 900	1892	0,55	710	1 300	40 429,7	0,0	40 429,7
1.2.1.207	Юго-Восточная магистраль, кол. №№ 89836-17165	Модернизация или реконструкция существующих сетей водоснабжения	км	2017	2017	0,57	710, 750	1840	0,57	710, 750	1 840	56 871,3	0,0	56 871,3
1.2.1.208	Соколино-Золотая м-ль, 8-я ул. Соколиной горы, кол. №№60741-20117	Модернизация или реконструкция существующих сетей водоснабжения	км	2017	2017	0,23	900	1944	0,23	710	1 300	15 929,1	0,0	15 929,1
1.2.1.209	Русаковская ул., кол. №№ 9795-6775	Модернизация или реконструкция существующих сетей водоснабжения	км	2017	2017	0,25	650	395	0,25	650	395	30 825,1	0,0	30 825,1
1.2.1.210	Ткацко-Марсовая магистраль (Хомутовский туп., Гороховский пер., Ст.Басманная ул.) кол. №№ 26477-7271, 19852-18262	Модернизация или реконструкция существующих сетей водоснабжения	км	2017	2017	0,51	900	1944	0,51	710	1 300	65 858,5	0,0	65 858,5
1.2.1.211	Вольно-Чкаловская м-ль, Волочаевская ул., Головинская наб., кол. №№ 24520-93413, 25179-гл.врезки	Модернизация или реконструкция существующих сетей водоснабжения	км	2017	2017	0,50	900	1944	0,50	710	1 300	14 821,9	0,0	14 821,9
1.2.1.212	Трифоновская ул., кол. №№ 110028913-30659	Модернизация или реконструкция существующих сетей водоснабжения	км	2017	2017	0,38	700	1246	0,36	700	1 246	36 238,5	0,0	36 238,5
1.2.1.213	магистраль по ул. Острякова (кол. №№63225-96834)	Модернизация или реконструкция существующих сетей водоснабжения	км	2017	2017	0,48	900	1944	0,48	630	763	29 187,7	0,0	29 187,7
1.2.1.214	Серпухово – Нагатинская магистраль (Варшавское ш.) в интервале кол. 17168 – 17172, 18198 – 25645	Модернизация или реконструкция существующих сетей водоснабжения	км	2017	2017	1,01	900,600	1354	1,01	710, 630	915	84 510,1	0,0	84 510,1
1.2.1.215	Ул. Ак. Солженицына в интервале: кол. № 4253 – кол. № 12859	Модернизация или реконструкция существующих сетей водоснабжения	км	2017	2017	0,61	900	1944	0,61	710	1 300	42 566,7	0,0	42 566,7
1.2.1.216	Донелайтиса-Сходненская м-ль, кол. №№ 67436-32938	Модернизация или реконструкция существующих сетей водоснабжения	км	2017	2017	0,85	900	1944	0,85	900	1 944	84 555,0	0,0	84 555,0
1.2.1.217	Маломосковская магисталь (Академика Королева ул., д.5-9), кол. №№ 14313-40105002	Модернизация или реконструкция существующих сетей водоснабжения	км	2017	2017	0,51	900	1944	0,51	630	777	27 149,7	0,0	27 149,7
	Реконструкция водопровода бестраншейными методами								**60,11**			**2 983 513,1**	**0,0**	**2 983 513,1**
	ЦАО								**27,68**			**1 444 042,6**	**0,0**	**1 444 042,6**
1.2.1.218	Восстановление участка водопроводной сети D=100, 300 мм по адресу: 2-й Кадашевский пер. в интервале: кол. № 1710-кол. № 82646	Модернизация или реконструкция существующих сетей водоснабжения	км	2017	2017	0,24	100, 300		0,24	100, 300		10 882,1		10 882,1
1.2.1.219	Восстановление участка водопроводной сети D=50, 150, 300, 400 мм по адресу: улица Москворецкая, в интервале: кол. № 44683-кол. № 94841, кол. № 44696-кол. № 62240, кол. № 58589-кол. 818, кол. № 17909-кол. № 17910	Модернизация или реконструкция существующих сетей водоснабжения	км	2017	2017	0,20	50, 150, 300, 400		0,20	50, 150, 300, 400		11 972,4		11 972,4
1.2.1.220	Восстановление участка водопроводной сети D=50, 100, 300, 350, 400 мм по адресу: улица Большая Лубянка, в интервале: кол. № 8906-кол. № 95	Модернизация или реконструкция существующих сетей водоснабжения	км	2017	2017	0,88	50, 100, 300, 350, 400		0,88	50, 100, 300, 350, 400		45 384,8		45 384,8
1.2.1.221	Восстановление участка водопроводной сети D=300, 400 мм по адресу: улица Балчуг, в интервале кол. № 1158 – кол. № 15456	Модернизация или реконструкция существующих сетей водоснабжения	км	2017	2017	0,20	300, 400		0,20	300, 400		15 366,6		15 366,6
1.2.1.222	Восстановление участка водопроводной сети D=50, 100, 150, 400 мм по адресу: улица Варварка, в интервале: кол. № 30574-кол. № 65595, кол. № 811-кол. № 13858, кол. № 51879-кол. № 51880	Модернизация или реконструкция существующих сетей водоснабжения	км	2017	2017	0,44	50, 100, 150, 400		0,44	50, 100, 150, 400		19 140,0		19 140,0
1.2.1.223	Восстановление участка водопроводной сети D=50, 100, 150, 300 мм по адресу: улица Волхонка, в интервале: кол. № 20332-кол. № 91056	Модернизация или реконструкция существующих сетей водоснабжения	км	2017	2017	0,34	50, 100, 150, 300		0,34	50, 100, 150, 300		15 725,1		15 725,1
1.2.1.224	Восстановление участка водопроводной сети D=250, 300, 400 мм по адресу: Лубянская площадь, в интервале: кол. № 28643-кол. № 22129, кол. № 29025-кол. № 62468	Модернизация или реконструкция существующих сетей водоснабжения	км	2017	2017	0,27	250, 300, 400		0,27	250, 300, 400		23 905,3		23 905,3
1.2.1.225	Восстановление участка водопроводной сети D=300 мм по адресу: Рыбный переулок, в интервале: кол. № 20634-кол. № 811	Модернизация или реконструкция существующих сетей водоснабжения	км	2017	2017	0,26	300		0,26	300		15 082,1		15 082,1
1.2.1.226	Восстановление участка водопроводной сети D=50, 125, 150, 300,400 мм по адресу: Саввинская набережная, в интервале: кол. № 22720-кол. № 9023, кол. № 22718-кол. № 36033	Модернизация или реконструкция существующих сетей водоснабжения	км	2017	2017	0,71	50, 125, 150, 300,400		0,71	50, 125, 150, 300,400		21 910,0		21 910,0
1.2.1.227	Восстановление участка водопроводной сети D=100, 300 мм по адресу: Смоленская набережная, в интервале: кол. № 24441-кол. № 24438	Модернизация или реконструкция существующих сетей водоснабжения	км	2017	2017	0,30	100, 300		0,30	100, 300		15 310,1		15 310,1
1.2.1.228	Восстановление участка водопроводной сети D=50, 100, 175 мм по адресу: Сытинский переулок, в интервале: кол. № 294-кол. № 2531, кол. № 3066-№8984	Модернизация или реконструкция существующих сетей водоснабжения	км	2017	2017	0,38	50, 100, 175		0,38	50, 100, 175		16 234,5		16 234,5
1.2.1.229	Восстановление участка водопроводной сети D=50, 100, 150, 250, 300 мм по адресу: улица Тверская, д.34/4, стр.2, в интервале: кол. № 17934-кол. № 35410, кол. № 8014-кол. № 35387	Модернизация или реконструкция существующих сетей водоснабжения	км	2017	2017	0,39	50, 100, 150, 250, 300		0,39	50, 100, 150, 250, 300		11 244,2		11 244,2
1.2.1.230	Восстановление участка водопроводной сети D=50, 100, 250, 400 мм по адресу: улица Тверская, в интервале: кол. № 4729-кол. № 20815, кол. № 36844-кол. № 37505	Модернизация или реконструкция существующих сетей водоснабжения	км	2017	2017	0,63	50, 100, 250, 400		0,63	50, 100, 250, 400		24 784,4		24 784,4
1.2.1.231	Восстановление участка водопроводной сети D=150, 175, 250 мм по адресу: Хохловская площадь, в интервале кол. № 753 – кол. № 754, кол. № 12413-кол. № 2600	Модернизация или реконструкция существующих сетей водоснабжения	км	2017	2017	0,30	150, 175, 250		0,30	150, 175, 250		10 601,9		10 601,9
1.2.1.232	Восстановление участка водопроводной сети D=300, 350 мм по адресу: Якиманская набережная – Кадашевская набережная, в интервале: кол. № 481-кол. № 1191	Модернизация или реконструкция существующих сетей водоснабжения	км	2017	2017	0,19	300, 350		0,19	300, 350		18 773,3		18 773,3
1.2.1.233	Восстановление участка водопроводной сети D=50, 100, 150, 225, 300 мм по адресу: 1-я Тверская-Ямская улица, д.10, д.7, в интервале: кол. № 45831-кол. № 45830, кол. № 13294- кол. № 1259	Модернизация или реконструкция существующих сетей водоснабжения	км	2017	2017	0,98	50, 100, 150, 225, 300		0,98	50, 100, 150, 225, 300		42 083,7		42 083,7
1.2.1.234	Восстановление участка водопроводной сети D=200, 300 мм по адресу: 1-я Тверская-Ямская улица, д.13 стр.1 в интервале: кол. № 13294-кол. № - 13290, кол. № 238- кол. № 13287	Модернизация или реконструкция существующих сетей водоснабжения	км	2017	2017	0,50	200, 300		0,50	200, 300		19 464,7		19 464,7
1.2.1.235	Восстановление участка водопроводной сети D=100, 250, 300 мм по адресу: Большая Полянка д. 7/10 стр.1 в интервале кол. №7691 - кол. №6113, кол. №7742 - кол. №6589, кол. №47339 - кол. №13547.	Модернизация или реконструкция существующих сетей водоснабжения	км	2017	2017	0,34	100, 250, 300		0,34	100, 250, 300		17 725,2		17 725,2
1.2.1.236	Восстановление участка водопроводной сети D=50, 150 мм по адресу: Большая Полянка д. 26 стр.1 в интервале кол. №524 - кол. №515	Модернизация или реконструкция существующих сетей водоснабжения	км	2017	2017	0,92	50, 150		0,92	50, 150		34 623,4		34 623,4
1.2.1.237	Восстановление участка водопроводной сети D=50, 100, 300 мм по адресу: Большая Полянка д. 39 в интервале кол. №47340 - кол. №7691	Модернизация или реконструкция существующих сетей водоснабжения	км	2017	2017	0,99	50, 100, 300		0,99	50, 100, 300		49 925,1		49 925,1
1.2.1.238	Восстановление участка водопроводной сети D=50, 100, 150, 300 мм по адресу: Большая Полянка д. 56 стр. 1 в интервале кол. №515 - кол. №47340	Модернизация или реконструкция существующих сетей водоснабжения	км	2017	2017	0,87	50, 100, 150, 300		0,87	50, 100, 150, 300		44 051,3		44 051,3
1.2.1.239	Реконструкция водопроводной магистрали по адресу: Самотечная ул. в интервале: кол. № 23115 - кол. № 23116	Модернизация или реконструкция существующих сетей водоснабжения	км	2017	2017	0,32			0,32			21 536,8		21 536,8
1.2.1.240	Реконструкция водопроводной сети по адресу: Самотечная ул.(от Суворовской пл. до Самотечной пл.), в интервале: кол. № 1048 – кол. № 61836, кол. № 2988 – кол. № 2665, л/в 18748	Модернизация или реконструкция существующих сетей водоснабжения	км	2017	2017	0,75	50, 125, 250, 300,		0,75	50, 125, 250, 300,		61 324,2		61 324,2
1.2.1.241	Реконструкция водопроводной сети по адресу: Гоголевский бул., в интервале: кол.№ 2407 – кол. № 12643	Модернизация или реконструкция существующих сетей водоснабжения	км	2017	2017	0,46	50, 125		0,32	50, 125		17 012,6		17 012,6
1.2.1.242	Реконструкция водопроводной магистрали по адресу: Суворовская пл.-Достоевского ул., в интервале: кол № 55869 - кол № 15245	Модернизация или реконструкция существующих сетей водоснабжения	км	2017	2017	0,40	900		0,40	900		42 544,7		42 544,7
1.2.1.243	Восстановление участка водопроводной сети D=50,100, 300 мм по адресу: Гончарная наб., в интервале кол. №25471-кол.№42532	Модернизация или реконструкция существующих сетей водоснабжения	км	2017	2017	0,41	50, 100, 300		0,41	50, 100, 300		19 249,3		19 249,3
1.2.1.244	Восстановление участка водопроводной сети D=150, 300 мм по адресу: Котельническая наб., в интервале кол. №23735-кол.№25472	Модернизация или реконструкция существующих сетей водоснабжения	км	2017	2017	0,53	150,300		0,53	150,300		35 974,6		35 974,6
1.2.1.245	Восстановление участка водопроводной сети D=100,150, 300,400 мм по адресу: Старая пл., в интервале кол. №51942-кол.№1309; кол.№51942-кол.№51941; кол.№51942-кол.№20794	Модернизация или реконструкция существующих сетей водоснабжения	км	2017	2017	0,43	100, 150, 300, 400		0,43	100, 150, 300, 400		23 706,9		23 706,9
1.2.1.246	Реконструкция водопровода методом протяжки полиэтиленовой трубы по адресу: Китайгородский пр., кол. №№48812-51924	Модернизация или реконструкция существующих сетей водоснабжения	км	2017	2017	0,40	600		0,40	600		24 997,0		24 997,0
1.2.1.247	Ветошный пер. в интервале кол.№№729-3017	Модернизация или реконструкция существующих сетей водоснабжения	км	2017	2017	0,12	100 200 300		0,12	100 200 300		9 572,6		9 572,6
1.2.1.248	Каретный Ряд ул. в интервале кол.№№4142-123	Модернизация или реконструкция существующих сетей водоснабжения	км	2017	2017	0,58	50, 150, 250, 350, 400		0,58	50, 150, 250, 350, 400		36 898,3		36 898,3
1.2.1.249	Пречистенка ул. в интервале кол.№№1706-427; кол.№№19821-431	Модернизация или реконструкция существующих сетей водоснабжения	км	2017	2017	0,21	50, 125, 175		0,21	50, 125, 175		12 661,6		12 661,6
1.2.1.250	Пречистенская наб. в интервале кол.№№14806-3567	Модернизация или реконструкция существующих сетей водоснабжения	км	2017	2017	0,97	100, 150, 200, 300, 600		0,97	100, 150, 200, 300, 600		60 529,0		60 529,0
1.2.1.251	площадь у станции метро Баррикадная; ул.Баррикадная в интервале кол.№№267-7587; кол.№№17276-9598	Модернизация или реконструкция существующих сетей водоснабжения	км	2017	2017	0,37	100, 300, 400		0,37	100, 300, 400		35 225,7		35 225,7
1.2.1.252	площадь у станции метро Краснопресненская в интервале кол.№№2866-25994, кол.№4109-л/в20974; кол.№4109-л/в7128; кол.№4583-л/в7985	Модернизация или реконструкция существующих сетей водоснабжения	км	2017	2017	0,18	50, 100		0,18	50, 100		13 288,1		13 288,1
1.2.1.253	улица Петровка (от Крапивенского пер. до Столешникова пер.), кол. 129-22454, в/в 2745, 370, 9158, 22640, 9903, 3015, 17196	Модернизация или реконструкция существующих сетей водоснабжения	км	2017	2017	0,58	300, 100, 50, 125		0,58	300, 100, 50, 125		30 736,8	0,0	30 736,8
1.2.1.254	улица Петровка (от Страстного б-ра до Крапивенского пер.), кол. 127-129, в/в 1110, 2388, 2417, 2578, 9901, 5367, 5405	Модернизация или реконструкция существующих сетей водоснабжения	км	2017	2017	0,55	300, 50, 100		0,55	300, 50, 100		27 970,8	0,0	27 970,8
1.2.1.255	Богоявленский переулок, кол. 21121-3135, в/в 17592, 17088, 14779	Модернизация или реконструкция существующих сетей водоснабжения	км	2017	2017	0,30	400, 100		0,30	400, 100		15 744,4	0,0	15 744,4
1.2.1.256	Фалеевский переулок, кол. 3148-27253, в/в 837, 3656, 9668	Модернизация или реконструкция существующих сетей водоснабжения	км	2017	2017	0,40	600, 125, 100, 50		0,40	600, 125, 100, 50		17 356,2	0,0	17 356,2
1.2.1.257	ул.Ленивка, кол. 362-14693, в/в 7761, 1671	Модернизация или реконструкция существующих сетей водоснабжения	км	2017	2017	0,22	300, 150, 50		0,22	300, 150, 50		13 579,3	0,0	13 579,3
1.2.1.258	ул.Лесная, кол. 6227 – кол. № 55290, кол. № 21664 – д/в 11138, кол. № 4367 – д/в 8889, кол. № 2105 – л/в 1544	Модернизация или реконструкция существующих сетей водоснабжения	км	2017	2017	0,54	225, 150, 50		0,54	225, 150, 50		30 269,7	0,0	30 269,7
1.2.1.259	ул.Лесная, кол .№234 - кол. № 5041, кол. № 16079 - кол. №6227, кол. № 55351 - д/в 8026, кол. № 6836 – д/в 4243, кол. № 28822 – д/в 3968, кол. № 231 – д/в 7130, д/в 4321, кол. № 230 –л/в 1360, кол. № 29155 – д/в 21220	Модернизация или реконструкция существующих сетей водоснабжения	км	2017	2017	0,85	225, 400, 100, 50		0,85	225, 400, 100, 50		38 093,2	0,0	38 093,2
1.2.1.260	Мароновский пер. в интервале кол. № 3698 – кол. № 38871, кол. № 88358 – кол. № 3641, кол. № 3641 – кол. № 3642, д/в 4909, д/в 4448, д/в 28779, д/в 14730, д/в 7650	Модернизация или реконструкция существующих сетей водоснабжения	км	2017	2017	0,85	400, 300, 100		0,85	400, 300, 100		30 208,6	0,0	30 208,6
1.2.1.261	ул. Маросейка, д. 13 стр. 2, стр. 3, д. 15 в интервале кол. № 44497 – д/в 819	Модернизация или реконструкция существующих сетей водоснабжения	км	2017	2017	0,17	100, 80		0,17	100, 80		5 388,8	0,0	5 388,8
1.2.1.262	улица Косыгина от д. 13 до д.5 к. 25381- к.25375; д/в 29331; 57784 - 57786	Модернизация или реконструкция существующих сетей водоснабжения	км	2017	2017	0,70	300, 200, 100		0,70	300, 200, 100		37 128,0	0,0	37 128,0
1.2.1.263	улица Косыгина от д. 18-10 стр.5 кол.№11319- к.23757	Модернизация или реконструкция существующих сетей водоснабжения	км	2017	2017	0,58	200, 300, 50, 80		0,58	200, 300, 50, 80		37 333,6	0,0	37 333,6
1.2.1.264	улица Косыгина от д. 5 в интервале кол.№25375 - кол. №35236; 38702 - 58560; 73531 - 23762; л/в 24301, л/в 36985	Модернизация или реконструкция существующих сетей водоснабжения	км	2017	2017	0,84	200, 100, 300, 150		0,84	200, 100, 300, 150		45 173,2	0,0	45 173,2
1.2.1.265	улица Косыгина от д. 4-10 стр.5 в интервале кол.№23762 - к.23757	Модернизация или реконструкция существующих сетей водоснабжения	км	2017	2017	0,61	200, 150, 100, 200		0,61	200, 150, 100, 200		48 926,1	0,0	48 926,1
1.2.1.266	улица Косыгина д. 13 к. 25393 - к.25381; к.57791 - к.57790; к.57790 - д/в 35566; к.46247 - к.46249; д/в 27970; к.11319 - к.25388; д/в 22386; к.20960 - к.33338 (1 и 2 этап)	Модернизация или реконструкция существующих сетей водоснабжения	км	2017	2017	0,95	200, 600, 400, 100		0,95	200, 600, 400, 100		58 493,1	0,0	58 493,1
1.2.1.267	Дорхимовская магистраль Бережковская наб. у моста ОЖД- Воробьевское ш., д.42 к.17018 - к.17020 - к.34028 - к.17021	Модернизация или реконструкция существующих сетей водоснабжения	км	2017	2017	0,25	600		0,25	600		14 654,5	0,0	14 654,5
1.2.1.268	улица Косыгина (от ул. Мосфильмовская до Мичуринского проспекта) к. 17830 - к.57958 - 17831 - к.17832 - к.17833 - к.17834 - к.90831, к.17834 - в/ввод 14784, к.27238 - к.28625 - к.28625 - к.28626 - к.28627 - к.52626	Модернизация или реконструкция существующих сетей водоснабжения	км	2017	2017	0,97	250, 100, 50		0,97	250, 100, 50		32 915,6	0,0	32 915,6
1.2.1.269	улица Косыгина (от ул. Мосфильмовская до Мичуринского проспекта) в интервале к. 90831 - к.27239 - к.17835 - к.17836 - к.17837 - к.25162, к.17836 - к.7808, к.27239 - к.27225, д/в 22622 - к.27225, д/в20049 - к.7808, д/в 2734 - к.7808	Модернизация или реконструкция существующих сетей водоснабжения	км	2017	2017	0,89	250, 200		0,89	250, 200		24 559,2	0,0	24 559,2
1.2.1.270	улица Косыгина, д. 4 к.1 - Ленинский просп., д.32 от к.23764 - в/в 17563, к.23766 - в/в 14903, к.23762 - к.23763 - к.23764 - к.23765 - к.23766 - к.23767 - к.23768 - к.20711 - к.17398	Модернизация или реконструкция существующих сетей водоснабжения	км	2017	2017	0,89	200, 100, 300		0,89	200, 100, 300		24 764,5	0,0	24 764,5
1.2.1.271	Реконструкция инженерных сетей водоснабжения и водоотведения D=50, 100 мм по адресу: 2-й Кадашевский пер., д.7 (Храм Воскресения Христова в Кадашах) в интервале: кол.№2603 - в/ввод №4549; кол. №4806-кол.Б/н"	Модернизация или реконструкция существующих сетей водоснабжения	км	2017	2017	0,23	50,100		0,23	50,100		12 035,3	0,0	12 035,3
	ЗАО								**8,22**			**320 949,2**	**0,0**	**320 949,2**
1.2.1.272	Университетский пр-т, кол.№№ 77875-24350	Модернизация или реконструкция существующих сетей водоснабжения	км	2017	2017	0,61	200, 300		0,61	200, 300		27 547,9		27 547,9
1.2.1.273	Менделеевская улица, Ленинские горы д.1 в интервале кол. №77874 - кол. №77856, к.77869 - Ленинские горы д.1	Модернизация или реконструкция существующих сетей водоснабжения	км	2017	2017	0,58	300, 150		0,58	300, 150		22 274,2		22 274,2
1.2.1.274	Ленинские горы, д.1 стр.3А (к.№77867),Ломоносовский пр-т (к.№2682-к.№140-к.№2706-к.№2707-к.№2708-к.№2758-к.№2769-к.№2848), Ленинские горы д.1 (к.№77812, ввод на МГУ),Ленинские горы д.1 стр.2 (к.№3544), Ленинские горы д.1 (к.№77921)	Модернизация или реконструкция существующих сетей водоснабжения	км	2017	2017	0,58	100, 200, 300, 150		0,58	100, 200, 300, 150		23 909,4		23 909,4
1.2.1.275	ул. Академика Хохлова и Ломоносовский пр-т (к.№2706-77922-77921-170020656))	Модернизация или реконструкция существующих сетей водоснабжения	км	2017	2017	0,26	150		0,26	150		8 478,2		8 478,2
1.2.1.276	ул. Лебедева, Ленинские горы д.1 кол. №2804 – к.77863, т.А – к.24350, к.77911 – Ленинские горы д.1, к.77914 – Ленинские горы д.1.	Модернизация или реконструкция существующих сетей водоснабжения	км	2017	2017	0,94	150, 250,300,		0,94	150, 250,300,		39 804,7		39 804,7
1.2.1.277	Университетский просп. (к.№2394-77875)	Модернизация или реконструкция существующих сетей водоснабжения	км	2017	2017	0,54	200		0,54	200		21 938,8		21 938,8
1.2.1.278	Университетский пр-т, Вернадского пр-т, Университетский пр-т, д.13, Ломоносовский пр-т, кол. №№ 24350-25419, 25420-3398, 73047-77841, 3171-77895, 25065-3208	Модернизация или реконструкция существующих сетей водоснабжения	км	2017	2017	0,87	300, 200, 150		0,87	300, 200, 150		27 580,4		27 580,4
1.2.1.279	Ломоносовский просп. кол.№№2682-2654, к. 2654 - Ленинские горы., д.1 с.10, к. 2668 - Ленинские горы., д.1 с.10, кол. №№ 2654-95364, к. 2395 - Мичуринский пр-т., д.1, к. 2575 - Ломоносовский пр-т, к. 2576 - Ленинские горы д. 1 с.19, кол. №№ 2579-77943, к. 2637 - Ленские горы д.1 с.73, кол. №№ 2652-77947	Модернизация или реконструкция существующих сетей водоснабжения	км	2017	2017	0,96	200, 150, 100, 50		0,96	200, 150, 100, 50		37 594,6		37 594,6
1.2.1.280	Мичуринский пр-т, кол. №№ 95364-2315, 2327-2394, к.№2315-Мичуринский пр-т д.1, к.№2327-Мичуринский пр-т д.1, кол. №№ 2372-77891, кол. № 2385-Лениские горы д.1 с.28	Модернизация или реконструкция существующих сетей водоснабжения	км	2017	2017	1,03	200, 150, 100		1,03	200, 150, 100		38 806,4		38 806,4
1.2.1.281	Дружбы ул. (т.А вблизи кол. 36732- т.Б вблизи кол. 34304), Дружбы ул. (к.№33814 - 33815), Дружбы ул. (кол. 33811, д/в 24225)	Модернизация или реконструкция существующих сетей водоснабжения	км	2017	2017	0,75	300, 200, 150		0,75	300, 200, 150		27 746,5		27 746,5
1.2.1.282	Дружбы ул. (к.№33828 -33846), Дружбы ул., д.2/19 (к.№33843 -д/в23923)	Модернизация или реконструкция существующих сетей водоснабжения	км	2017	2017	0,37	300. 100		0,37	300. 100		14 588,4		14 588,4
1.2.1.283	Университетская пл. Д=300мм	Модернизация или реконструкция существующих сетей водоснабжения	км	2017	2017	0,46	300		0,46	300		21 396,1	0,0	21 396,1

№	Программа 2016 - 2018 годов. Капитальные вложения, тыс.руб.: Всего	в том числе за счет: амортизации	кредитных средств	вклада города Москвы в уставной капитал	прибыли	Программа 2016 года: ввод мощностей (км)	Капитальные вложения, тыс.руб.: Всего	в том числе за счет: амортизации	кредитных средств	вклада города Москвы в уставной капитал	прибыли	ввод основных фондов, тыс.руб.	Проект программы 2017 года: ввод мощностей (км)	Капитальные вложения, тыс.руб.: Всего	в том числе за счет: амортизации	вклада города Москвы в уставной капитал	ввод основных фондов, тыс.руб.	Проект программы 2018 года: ввод мощностей (км)	Капитальные вложения, тыс.руб.: Всего	в том числе за счет: амортизации	ввод основных фондов, тыс.руб.	Вид деятельности (водоснабжение, канализация)	Перечень плановых значений показателей надежности, качества, энергетической эффективности централизованных систем водоснабжения и водоотведения: Количество перерывов в расчете на протяженность водопроводной сети в год, ед/км	Доля проб питьевой воды, подаваемой с водозаборных узлов ВКХ ТиНАО, не соответствующих установленным требованиям, в общем объеме проб, отобранных по результатам производственного	Удельное количество аварий и засоров в расчете на протяженность канализационной сети в год, ед/км	Доля проб сточных вод, не соответствующих установленным нормативам допустимых сбросов, лимитам на сбросы, рассчитанная применительно к виду централизованной общесплавной системы водоотведения	Удельный расход электрической энергии, потребляемой в технологическом процессе подготовки питьевой воды/очистки сточных вод, кВт*ч/куб.м	Не предусмотрено
1	16	17	18	19	20	21	22	23	24	25	26	27	28	29	30	31	32	33	34	35	36	37	38	39	40	41	42	43
1.2.1.185	**16 347,1**	**16 347,1**	**0,0**	**0,0**		0,95	16 347,1	16 347,1				18 619,4										водоснабжение	0					
1.2.1.186	**4 249,5**	**4 249,5**	**0,0**	**0,0**		0,22	4 249,5	4 249,5				5 121,1										водоснабжение	0					
1.2.1.187	**16 126,2**	**16 126,2**	**0,0**	**0,0**		1,24	16 126,2	16 126,2				17 837,2										водоснабжение	0					
1.2.1.188	**8 529,1**	**8 529,1**	**0,0**	**0,0**		0,53	8 529,1	8 529,1				11 105,0										водоснабжение	0					
1.2.1.189	**1 546,3**	**1 546,3**	**0,0**	**0,0**		0,10	1 546,3	1 546,3				2 895,8										водоснабжение	0					
1.2.1.190	**11 181,5**	**11 181,5**	**0,0**	**0,0**		1,52	11 181,5	11 181,5				15 283,2										водоснабжение	0					
1.2.1.191	**7 465,6**	**7 465,6**	**0,0**	**0,0**		0,29	7 465,6	7 465,6				8 881,6										водоснабжение	0					
1.2.1.192	**24 777,8**	**24 777,8**	**0,0**	**0,0**		0,57	24 777,8	24 777,8				28 780,6										водоснабжение	0					
1.2.1.193	**58 984,2**	**58 984,2**	**0,0**	**0,0**		2,33	58 984,2	58 984,2				62 089,2										водоснабжение	0					
1.2.1.194	**10 417,9**	**10 417,9**	**0,0**	**0,0**		0,48	10 417,9	10 417,9				11 977,7										водоснабжение	0					
Вновь начинаемые объекты 2017 года	**66 131,5**	**66 131,5**	**0,0**	**0,0**		**0,00**	**414,5 (ПИР)**	**414,5 (ПИР)**	**0,0**	**0,0**		**0,0**	**2,43**	**65 717,0**	**65 717,0**	**0,0**	**75 828,9**	**0,0**	**0,0**	**0,0**	**0,0**							
1.2.1.195	**36 623,8**	**36 623,8**	**0,0**	**0,0**			414,5 (ПИР)	414,5 (ПИР)					1,51	36 209,3	36 209,3		41 715,0					водоснабжение	0					
1.2.1.196	**19 385,4**	**19 385,4**	**0,0**	**0,0**									0,74	19 385,4	19 385,4		22 838,0					водоснабжение	0					
1.2.1.197	**10 122,3**	**10 122,3**	**0,0**	**0,0**									0,18	10 122,3	10 122,3		11 275,9					водоснабжение	0					
Реконструкция водопровода бестраншейными методами	**9 591 742,9**	**6 264 216,6**	**1 202 869,9**	**2 124 656,4**		**42,09**	**3 253 056,2**	**2 050 186,3**	**1 202 869,9**	**0,0**		**3 154 532,9**	**63,66**	**3 709 244,4**	**1 584 588,0**	**2 124 656,4**	**3 734 904,5**	**41,60**	**2 629 442,3**	**2 629 442,3**	**2 812 356,9**							
в том числе: Водоводы и магистрали из серого чугуна	**3 768 283,0**	**3 230 975,1**	**537 308,0**	**1 968 806,8**		**6,04**	**730 488,1**	**193 180,2**	**537 307,9**	**0,0**		**746 870,7**	**11,36**	**1 180 755,6**	**1 180 755,6**	**0,0**	**1 108 123,1**	**24,63**	**1 857 039,2**	**1 857 039,2**	**1 968 806,7**							
Переходящие объекты с 2015 года	**280 030,3**	**42 201,0**	**237 829,3**	**0,0**		**1,65**	**280 030,3**	**42 201,0**	**237 829,3**	**0,0**		**333 076,8**	**0,00**	**0,0**	**0,0**	**0,0**	**0,0**	**0,00**	**0,0**	**0,0**	**0,0**							
1.2.1.198	**280 030,3**	**42 201,0**	**237 829,3**	**0,0**		1,65	280 030,3	42 201,0	237 829,3			333 076,8										водоснабжение	0					
Вновь начинаемые объекты 2016 года	**394 880,8**	**95 402,2**	**299 478,6**	**0,0**		**4,39**	**394 880,8**	**95 402,2**	**299 478,6**	**0,0**		**413 793,9**	**0,00**	**0,0**	**0,0**	**0,0**	**0,0**	**0,00**	**0,0**	**0,0**	**0,0**							
1.2.1.199	**181 765,0**	**7 794,5**	**173 970,5**	**0,0**		2,37	181 765,0	7 794,5	173 970,5			195 642,7										водоснабжение	0					
1.2.1.200	**83 329,3**	**43 906,9**	**39 422,4**	**0,0**		1,08	83 329,3	43 906,9	39 422,4			88 364,7										водоснабжение	0					
1.2.1.201	**129 786,5**	**43 700,8**	**86 085,7**	**0,0**		0,94	129 786,5	43 700,8	86 085,7			129 786,5										водоснабжение	0					
Вновь начинаемые объекты 2017 года	**1 108 123,1**	**1 108 123,1**	**0,0**	**0,0**		**0,00**	**27 878,3 (ПИР)**	**27 878,3 (ПИР)**	**0,0**	**0,0**		**0,0**	**11,36**	**1 080 244,8**	**1 080 244,8**	**0,0**	**1 108 123,1**	**0,0**	**0,0**	**0,0**	**0,0**							
1.2.1.202	**66 508,2**	**66 508,2**	**0,0**	**0,0**			2 589,1 (ПИР)	2 589,1 (ПИР)					0,52	63 919,1	63 919,1		66 508,2					водоснабжение	0					
1.2.1.203	**30 752,2**	**30 752,2**	**0,0**	**0,0**			892,7 (ПИР)	892,7 (ПИР)					0,27	29 859,5	29 859,5		30 752,2					водоснабжение	0					
1.2.1.204	**90 752,1**	**90 752,1**	**0,0**	**0,0**			4 848,8 (ПИР)	4 848,8 (ПИР)					0,98	85 903,3	85 903,3		90 752,1					водоснабжение	0					
1.2.1.205	**391 167,0**	**391 167,0**	**0,0**	**0,0**			3 953,9 (ПИР)	3 953,9 (ПИР)					3,16	387 213,1	387 213,1		391 167,0					водоснабжение	0					
1.2.1.206	**40 429,7**	**40 429,7**	**0,0**	**0,0**			812,1 (ПИР)	812,1 (ПИР)					0,55	39 617,6	39 617,6		40 429,7					водоснабжение	0					
1.2.1.207	**56 871,3**	**56 871,3**	**0,0**	**0,0**			333,1 (ПИР)	333,1 (ПИР)					0,57	56 538,2	56 538,2		56 871,3					водоснабжение	0					
1.2.1.208	**15 929,1**	**15 929,1**	**0,0**	**0,0**			861,2 (ПИР)	861,2 (ПИР)					0,23	15 067,9	15 067,9		15 929,1					водоснабжение	0					
1.2.1.209	**30 825,1**	**30 825,1**	**0,0**	**0,0**			2 167,0 (ПИР)	2 167,0 (ПИР)					0,25	28 658,1	28 658,1		30 825,1					водоснабжение	0					
1.2.1.210	**65 858,5**	**65 858,5**	**0,0**	**0,0**			2 696,8 (ПИР)	2 696,8 (ПИР)					0,51	63 161,7	63 161,7		65 858,5					водоснабжение	0					
1.2.1.211	**14 821,9**	**14 821,9**	**0,0**	**0,0**			1 149,8 (ПИР)	1 149,8 (ПИР)					0,50	13 672,1	13 672,1		14 821,9					водоснабжение	0					
1.2.1.212	**36 238,5**	**36 238,5**	**0,0**	**0,0**			432,5 (ПИР)	432,5 (ПИР)					0,36	35 806,0	35 806,0		36 238,5					водоснабжение	0					
1.2.1.213	**29 187,7**	**29 187,7**	**0,0**	**0,0**			2 154,2 (ПИР)	2 154,2 (ПИР)					0,48	27 033,5	27 033,5		29 187,7					водоснабжение	0					
1.2.1.214	**84 510,1**	**84 510,1**	**0,0**	**0,0**			3 272,3 (ПИР)	3 272,3 (ПИР)					1,01	81 237,8	81 237,8		84 510,1					водоснабжение	0					
1.2.1.215	**42 566,7**	**42 566,7**	**0,0**	**0,0**			666,6 (ПИР)	666,6 (ПИР)					0,61	41 900,1	41 900,1		42 566,7					водоснабжение	0					
1.2.1.216	**84 555,0**	**84 555,0**	**0,0**	**0,0**			513,8 (ПИР)	513,8 (ПИР)					0,85	84 041,2	84 041,2		84 555,0					водоснабжение	0					
1.2.1.217	**27 149,7**	**27 149,7**	**0,0**	**0,0**			534,1 (ПИР)	534,1 (ПИР)					0,51	26 615,6	26 615,6		27 149,7					водоснабжение	0					
Реконструкция водопровода бестраншейными методами	**2 983 513,1**	**858 856,7**	**0,0**	**2 124 656,4**			**195 529,8 (ПИР)**	**195 529,8 (ПИР)**					**52,13**	**2 454 462,2**	**329 805,8**	**2 124 656,4**	**2 617 054,8**	**7,34**	**333 521,1**	**333 521,1**	**365 291,5**							
ЦАО	**1 444 042,6**	**435 560,0**	**0,0**	**1 008 482,6**			**98 026,5 (ПИР)**	**98 026,5 (ПИР)**					**24,58**	**1 230 445,5**	**221 962,9**	**1 008 482,6**	**1 315 442,8**	**2,77**	**115 570,6**	**115 570,6**	**128 599,7**							
1.2.1.218	**10 882,1**	**2 172,4**	**0,0**	**8 709,7**			832,1 (ПИР)	832,1 (ПИР)					0,24	10 050,0	1 340,3	8 709,7	10 882,1					водоснабжение	0					
1.2.1.219	**11 972,4**	**2 714,6**	**0,0**	**9 257,8**			1 177,3 (ПИР)	1 177,3 (ПИР)					0,20	10 795,1	1 537,3	9 257,8	11 972,4					водоснабжение	0					
1.2.1.220	**45 384,8**	**13 427,3**	**0,0**	**31 957,5**			9 052,5	9 052,5					0,88	36 332,3	4 374,8	31 957,5	45 384,8					водоснабжение	0					
1.2.1.221	**15 366,6**	**2 876,5**	**0,0**	**12 490,1**			1 027,1 (ПИР)	1 027,1 (ПИР)					0,20	14 339,5	1 849,4	12 490,1	15 366,6					водоснабжение	0					
1.2.1.222	**19 140,0**	**6 825,1**	**0,0**	**12 314,9**			5 276,8	5 276,8					0,44	13 863,2	1 548,3	12 314,9	19 140,0					водоснабжение	0					
1.2.1.223	**15 725,1**	**3 261,1**	**0,0**	**12 464,0**			1 264,4 (ПИР)	1 264,4 (ПИР)					0,34	14 460,7	1 996,7	12 464,0	15 725,1					водоснабжение	0					
1.2.1.224	**23 905,3**	**7 791,0**	**0,0**	**16 114,3**			5 489,8	5 489,8					0,27	18 415,5	2 301,2	16 114,3	23 905,3					водоснабжение	0					
1.2.1.225	**15 082,1**	**3 068,6**	**0,0**	**12 013,5**			1 195,7 (ПИР)	1 195,7 (ПИР)					0,26	13 886,4	1 872,9	12 013,5	15 082,1					водоснабжение	0					
1.2.1.226	**21 910,0**	**2 674,7**	**0,0**	**19 235,3**			2 267,4 (ПИР)	2 267,4 (ПИР)					0,71	19 642,6	407,3	19 235,3	21 910,0					водоснабжение	0					
1.2.1.227	**15 310,1**	**3 181,0**	**0,0**	**12 129,1**			1 126,8 (ПИР)	1 126,8 (ПИР)					0,30	14 183,3	2 054,2	12 129,1	15 310,1					водоснабжение	0					
1.2.1.228	**16 234,5**	**1 156,2**	**0,0**	**15 078,3**			720,7 (ПИР)	720,7 (ПИР)					0,38	15 513,8	435,5	15 078,3	16 234,5					водоснабжение	0					
1.2.1.229	**11 244,2**	**2 672,0**	**0,0**	**8 572,2**			802,2 (ПИР)	802,2 (ПИР)					0,39	10 442,0	1 869,8	8 572,2	11 244,2					водоснабжение	0					
1.2.1.230	**24 784,4**	**5 247,2**	**0,0**	**19 537,2**			2 363,4 (ПИР)	2 363,4 (ПИР)					0,63	22 421,0	2 883,8	19 537,2	24 784,4					водоснабжение	0					
1.2.1.231	**10 601,9**	**3 686,5**	**0,0**	**6 915,4**			2 005,3 (ПИР)	2 005,3 (ПИР)					0,30	8 596,6	1 681,2	6 915,4	10 601,9					водоснабжение	0					
1.2.1.232	**18 773,3**	**1 616,6**	**0,0**	**17 156,7**			790,0 (ПИР)	790,0 (ПИР)					0,19	17 983,3	826,6	17 156,7	18 773,3					водоснабжение	0					
1.2.1.233	**42 083,7**	**7 128,0**	**0,0**	**34 955,7**			2 942,4 (ПИР)	2 942,4 (ПИР)					0,98	39 141,3	4 185,6	34 955,7	42 083,7					водоснабжение	0					
1.2.1.234	**19 464,7**	**19 464,7**	**0,0**	**0,0**			1 933,8 (ПИР)	1 933,8 (ПИР)					0,50	17 530,9	17 530,9		19 464,7					водоснабжение	0					
1.2.1.235	**17 725,2**	**1 033,2**	**0,0**	**16 692,0**			624,4 (ПИР)	624,4 (ПИР)					0,32	17 100,8	408,8	16 692,0	17 725,2					водоснабжение	0					
1.2.1.236	**34 623,4**	**34 623,4**	**0,0**	**0,0**			1 075,3 (ПИР)	1 075,3 (ПИР)						3 450,0 (ПИР)	3 450,0 (ПИР)			0,92	30 098,1	30 098,1	34 623,4	водоснабжение	0					
1.2.1.237	**49 925,1**	**49 925,1**	**0,0**	**0,0**			991,2 (ПИР)	991,2 (ПИР)						3 350,0 (ПИР)	3 350,0 (ПИР)			0,99	45 583,9	45 583,9	49 925,1	водоснабжение	0					
1.2.1.238	**44 051,3**	**44 051,3**	**0,0**	**0,0**			1 012,7 (ПИР)	1 012,7 (ПИР)						3 150,0 (ПИР)	3 150,0 (ПИР)			0,87	39 888,6	39 888,6	44 051,3	водоснабжение	0					
1.2.1.239	**21 536,8**	**10 178,2**	**0,0**	**11 358,6**			7 609,3	7 609,3					0,32	13 927,5	2 568,9	11 358,6	21 536,8					водоснабжение	0					
1.2.1.240	**61 324,2**	**9 411,4**	**0,0**	**51 912,8**			4 023,7 (ПИР)	4 023,7 (ПИР)					0,75	57 300,5	5 387,7	51 912,8	61 324,2					водоснабжение	0					
1.2.1.241	**17 012,6**	**3 314,7**	**0,0**	**13 697,9**			1 278,5 (ПИР)	1 278,5 (ПИР)					0,32	15 734,1	2 036,2	13 697,9	17 012,6					водоснабжение	0					
1.2.1.242	**42 544,7**	**5 656,3**	**0,0**	**36 888,4**			1 703,2 (ПИР)	1 703,2 (ПИР)					0,40	40 841,5	3 953,1	36 888,4	42 544,7					водоснабжение	0					
1.2.1.243	**19 249,3**	**4 177,6**	**0,0**	**15 071,7**			1 214,3 (ПИР)	1 214,3 (ПИР)					0,41	18 035,0	2 963,3	15 071,7	19 249,3					водоснабжение	0					
1.2.1.244	**35 974,6**	**5 176,4**	**0,0**	**30 798,2**			1 776,5 (ПИР)	1 776,5 (ПИР)					0,53	34 198,1	3 399,9	30 798,2	35 974,6					водоснабжение	0					
1.2.1.245	**23 706,9**	**4 975,5**	**0,0**	**18 731,4**			1 502,1 (ПИР)	1 502,1 (ПИР)					0,43	22 204,8	3 473,4	18 731,4	23 706,9					водоснабжение	0					
1.2.1.246	**24 997,0**	**7 794,0**	**0,0**	**17 203,0**			5 641,5	5 641,5					0,40	19 355,5	2 152,5	17 203,0	24 997,0					водоснабжение	0					
1.2.1.247	**9 572,6**	**4 034,0**	**0,0**	**5 538,6**			3 074,1	3 074,1					0,12	6 498,5	959,9	5 538,6	9 572,6					водоснабжение	0					
1.2.1.248	**36 898,3**	**21 392,0**	**0,0**	**15 506,3**			18 779,0	18 779,0					0,58	18 119,3	2 613,0	15 506,3	36 898,3					водоснабжение	0					
1.2.1.249	**12 661,6**	**3 800,1**	**0,0**	**8 861,5**			2 169,0	2 169,0					0,21	10 492,6	1 631,1	8 861,5	12 661,6					водоснабжение	0					
1.2.1.250	**60 529,0**	**9 018,5**	**0,0**	**51 510,5**			3 312,3 (ПИР)	3 312,3 (ПИР)					0,97	57 216,7	5 706,2	51 510,5	60 529,0					водоснабжение	0					
1.2.1.251	**35 225,7**	**4 689,5**	**0,0**	**30 536,2**			1 260,9 (ПИР)	1 260,9 (ПИР)					0,37	33 964,8	3 428,6	30 536,2	35 225,7					водоснабжение	0					
1.2.1.252	**13 288,1**	**2 402,0**	**0,0**	**10 886,1**			710,7 (ПИР)	710,7 (ПИР)					0,18	12 577,4	1 691,3	10 886,1	13 288,1					водоснабжение	0					
1.2.1.253	**30 736,8**	**1 694,1**	**0,0**	**29 042,7**									0,58	30 736,8	1 694,1	29 042,7	30 736,8					водоснабжение	0					
1.2.1.254	**27 970,8**	**1 409,5**	**0,0**	**26 561,3**									0,55	27 970,8	1 409,5	26 561,3	27 970,8					водоснабжение	0					
1.2.1.255	**15 744,4**	**1 854,1**	**0,0**	**13 890,3**									0,30	15 744,4	1 854,1	13 890,3	15 744,4					водоснабжение	0					
1.2.1.256	**17 356,2**	**983,5**	**0,0**	**16 372,7**									0,40	17 356,2	983,5	16 372,7	17 356,2					водоснабжение	0					
1.2.1.257	**13 579,3**	**3 287,4**	**0,0**	**10 291,9**									0,22	13 579,3	3 287,4	10 291,9	13 579,3					водоснабжение	0					
1.2.1.258	**30 269,7**	**1 708,9**	**0,0**	**28 560,8**									0,54	30 269,7	1 708,9	28 560,8	30 269,7					водоснабжение	0					
1.2.1.259	**38 093,2**	**565,8**	**0,0**	**37 527,4**									0,85	38 093,2	565,8	37 527,4	38 093,2					водоснабжение	0					
1.2.1.260	**30 208,6**	**1 944,1**	**0,0**	**28 264,5**									0,85	30 208,6	1 944,1	28 264,5	30 208,6					водоснабжение	0					
1.2.1.261	**5 388,8**	**403,4**	**0,0**	**4 985,4**									0,17	5 388,8	403,4	4 985,4	5 388,8					водоснабжение	0					
1.2.1.262	**37 128,0**	**1 648,6**	**0,0**	**35 479,4**									0,60	37 128,0	1 648,6	35 479,4	37 128,0					водоснабжение	0					
1.2.1.263	**37 333,6**	**333,6**	**0,0**	**37 000,0**									0,58	37 333,6	333,6	37 000,0	37 333,6					водоснабжение	0					
1.2.1.264	**45 173,2**	**15 173,2**	**0,0**	**30 000,0**									0,76	45 173,2	15 173,2	30 000,0	45 173,2					водоснабжение	0					
1.2.1.265	**48 926,1**	**48 926,1**	**0,0**	**0,0**									0,67	48 926,1	48 926,1		48 926,1					водоснабжение	0					
1.2.1.266	**58 493,1**	**24 181,4**	**0,0**	**34 311,7**									0,95	58 493,1	24 181,4	34 311,7	58 493,1					водоснабжение	0					
1.2.1.267	**14 654,5**	**2 550,2**	**0,0**	**12 104,3**									0,25	14 654,5	2 550,2	12 104,3	14 654,5					водоснабжение	0					
1.2.1.268	**32 915,6**	**554,1**	**0,0**	**32 361,5**									0,97	32 915,6	554,1	32 361,5	32 915,6					водоснабжение	0					
1.2.1.269	**24 559,2**	**1 086,3**	**0,0**	**23 472,9**									0,70	24 559,2	1 086,3	23 472,9	24 559,2					водоснабжение	0					
1.2.1.270	**24 764,5**	**603,6**	**0,0**	**24 160,9**									0,89	24 764,5	603,6	24 160,9	24 764,5					водоснабжение	0					
1.2.1.271	**12 035,3**	**12 035,3**	**0,0**	**0,0**									0,23	12 035,3	12 035,3		12 035,3					водоснабжение	0					
ЗАО	**320 949,2**	**34 610,8**	**0,0**	**286 338,4**		**0,00**	**0,0**	**0,0**	**0,0**	**0,0**		**0,0**	**8,22**	**320 949,2**	**34 610,8**	**286 338,4**	**320 949,2**	**0,00**	**0,0**	**0,0**	**0,0**							
1.2.1.272	**27 547,9**	**870,3**	**0,0**	**26 677,6**									0,61	27 547,9	870,3	26 677,6	27 547,9					водоснабжение	0					
1.2.1.273	**22 274,2**	**799,9**	**0,0**	**21 474,3**									0,58	22 274,2	799,9	21 474,3	22 274,2					водоснабжение	0					
1.2.1.274	**23 909,4**	**1 577,8**	**0,0**	**22 331,6**									0,58	23 909,4	1 577,8	22 331,6	23 909,4					водоснабжение	0					
1.2.1.275	**8 478,2**	**862,2**	**0,0**	**7 616,0**									0,26	8 478,2	862,2	7 616,0	8 478,2					водоснабжение	0					
1.2.1.276	**39 804,7**	**310,3**	**0,0**	**39 494,4**									0,94	39 804,7	310,3	39 494,4	39 804,7					водоснабжение	0					
1.2.1.277	**21 938,8**	**2 485,1**	**0,0**	**19 453,7**									0,54	21 938,8	2 485,1	19 453,7	21 938,8					водоснабжение	0					
1.2.1.278	**27 580,4**	**1 996,3**	**0,0**	**25 584,1**									0,87	27 580,4	1 996,3	25 584,1	27 580,4					водоснабжение	0					
1.2.1.279	**37 594,6**	**15 263,0**	**0,0**	**22 331,6**									0,96	37 594,6	15 263,0	22 331,6	37 594,6					водоснабжение	0					
1.2.1.280	**38 806,4**	**4 230,7**	**0,0**	**34 575,7**									1,03	38 806,4	4 230,7	34 575,7	38 806,4					водоснабжение	0					
1.2.1.281	**27 746,5**	**1 629,4**	**0,0**	**26 117,1**									0,75	27 746,5	1 629,4	26 117,1	27 746,5					водоснабжение	0					
1.2.1.282	**14 588,4**	**1 437,7**	**0,0**	**13 150,7**									0,37	14 588,4	1 437,7	13 150,7	14 588,4					водоснабжение	0					
1.2.1.283	**21 396,1**	**2 116,6**	**0,0**	**19 279,5**									0,46	21 396,1	2 116,6	19 279,5	21 396,1					водоснабжение	0					

№	Наименование объекта по титулу	Цели реализации (группы) / краткое описание мероприятий	Ед. изме-рения	Год начала строи-тельства/ проекти-рования	Год оконча-ния строи-тельства/ проекти-рования	Технические характеристики объекта до выполнения мероприятий: Мощность/длина, км	Технические характеристики объекта до выполнения мероприятий: Диаметр, мм	Технические характеристики объекта до выполнения мероприятий: Пропускная способность, м3/час	Технические характеристики объекта после выполнения мероприятий: Мощность/длина, км	Технические характеристики объекта после выполнения мероприятий: Диаметр, мм	Технические характеристики объекта после выполнения мероприятий: Пропускная способность, м3/час	Стоимость строительства (тыс.руб.)	Выполнение на 01.01.2016	Остаток на 01.01.2016
1	2	3	4	5	6	7	8	9	10	11	12	13	14	15
1.2.1.284	Мичуринский просп. (к.№33829-33847)	Модернизация или реконструкция существующих сетей водоснабжения	км	2017	2017	0,27	200		0,27	200		9 283,6		9 283,6
	ЮЗАО								**16,22**			**809 339,4**	**0,0**	**809 339,4**
1.2.1.285	Восстановление участка водопроводной сети D =150, 300мм по адресу: Ленинский проспект, д.32 от к. 23768 - т.А; в/в 23931	Модернизация или реконструкция существующих сетей водоснабжения	км	2017	2017	0,31	150, 300		0,31	150, 300		11 446,3		11 446,3
1.2.1.286	Восстановление участка водопроводной сети D=150, 200, 300 мм по адресу: Ленинский проспект, д. 34/1-40 от к.35233-к.32314; к.33334-к.33312; от к.35256 – Ленинский проспект, д.36; к.32315-к.5335; к.32315-к.33227	Модернизация или реконструкция существующих сетей водоснабжения	км	2017	2017	0,63	150, 200, 300		0,63	150, 200, 300		31 831,7		31 831,7
1.2.1.287	Восстановление участка водопроводной сети D=100, 300мм по адресу: Ленинский проспект д. 39/1 от к. №38299 - к. №40057; в/в №24787	Модернизация или реконструкция существующих сетей водоснабжения	км	2017	2017	0,20	100, 300		0,20	100, 300		11 496,8		11 496,8
1.2.1.288	Восстановление участка водопроводной сети D=150, 200, 300 мм по адресу: Ленинский проспект, д. 41/2-43 от к.33227-к.35013; к.35013-к.35014; к.35013-к.32332; к.32332-170003105; к.34394-Ленинский проспект, д.43, в/в 23292; от к.32333-Ленинский проспект д. 41/2	Модернизация или реконструкция существующих сетей водоснабжения	км	2017	2017	0,58	150, 200, 300		0,58	150, 200, 300		31 009,5		31 009,5
1.2.1.289	Восстановление участка водопроводной сети D=50, 100, 300 мм по адресу: Ленинский проспект, д. 44-60/2, в/вод 28236, 23928; от к. 32319-к.35888, от к.33755-к.89798, от к. 32310-к.32311	Модернизация или реконструкция существующих сетей водоснабжения	км	2017	2017	0,24	50, 100, 300		0,24	50, 100, 300		13 320,1		13 320,1
1.2.1.290	Восстановление участка водопроводной сети D=150, 200, 300 мм по адресу: Ленинский проспект, д. 45-47 стр.1 от к. 33227-к.33213; от к.33213-Ленинский проспект, д.45; к.33213-к.34606; от к.34606-к.34605; к.34606-к.27366	Модернизация или реконструкция существующих сетей водоснабжения	км	2017	2017	0,40	50, 200, 300		0,40	50, 200, 300		18 869,4		18 869,4
1.2.1.291	Восстановление участка водопроводной сети D=150, 300мм по адресу: Ленинский проспект д.47 стр.1 - 51 стр.1 от к. №27366 - к. №4309; в/в №19603, в/в №18624	Модернизация или реконструкция существующих сетей водоснабжения	км	2017	2017	0,75	150, 300		0,75	150, 300		30 568,0		30 568,0
1.2.1.292	Восстановление участка водопроводной сети D=100, 150, 250, 300 мм по адресу: Ленинский проспект д. 51 стр.1 - 55/1 стр.1 от к. №4309 - к. №14587; в/в №18210	Модернизация или реконструкция существующих сетей водоснабжения	км	2017	2017	0,55	100, 150, 250, 300		0,55	100, 150, 250, 300		25 944,6		25 944,6
1.2.1.293	Восстановление участка водопроводной сети D=100, 150, 200, 300 мм по адресу: Ленинский проспект д. 57 - 61/1 от к. №14587 - к. №28771; в/в №23384, в/в №25299	Модернизация или реконструкция существующих сетей водоснабжения	км	2017	2017	0,63	100, 150, 200, 300		0,63	100, 150, 200, 300		29 931,6		29 931,6
1.2.1.294	Восстановление участка водопроводной сети D=100, 150, 200, 300 мм по адресу: Ленинский проспект д. 60/2 - 64/2 от к. №25410 - к. №58446 - к. №9021; в/в №20758, в/в №2113	Модернизация или реконструкция существующих сетей водоснабжения	км	2017	2017	0,34	100, 150, 200, 300		0,34	100, 150, 200, 300		18 375,4		18 375,4
1.2.1.295	Восстановление участка водопроводной сети D=150, 300 мм по адресу: Ленинский проспект д. 63/2 кор.1 - 67 к. №28771 - к. №34047; в/в №20760	Модернизация или реконструкция существующих сетей водоснабжения	км	2017	2017	0,50	150, 300		0,50	150, 300		25 234,6		25 234,6
1.2.1.296	Восстановление участка водопроводной сети D=150, 200, 300 мм по адресу: Ленинский проспект д.66 - 68/10 от к. №24981 - к. №30692, к. №24983 - к. №28988, к. №24985 - к. №26641; в/в №17323, №17335	Модернизация или реконструкция существующих сетей водоснабжения	км	2017	2017	0,58	150, 200, 300		0,58	150, 200, 300		30 401,3		30 401,3
1.2.1.297	Восстановление участка водопроводной сети D=100, 150, 300 мм по адресу: Ленинский проспект д. 67 - 73/8 от к. №34047 - к. №26643; в/в №22492, №22668	Модернизация или реконструкция существующих сетей водоснабжения	км	2017	2017	0,59	100, 150, 300		0,59	100, 150, 300		28 503,0		28 503,0
1.2.1.298	Восстановление участка водопроводной сети D=100, 600 мм по адресу: Ленинский проспект д.72/2 - 74 от к. №28807 - к. №31376; в/в №22027	Модернизация или реконструкция существующих сетей водоснабжения	км	2017	2017	0,20	100, 600		0,20	100, 600		13 726,8		13 726,8
1.2.1.299	Восстановление участка водопроводной сети D=150, 200, 300 мм по адресу: Ленинский проспект д. 73/8 - 79 от к. №26643 - к. №30899; в/в №22761	Модернизация или реконструкция существующих сетей водоснабжения	км	2017	2017	0,69	150, 200, 300		0,69	150, 200, 300		33 026,8		33 026,8
1.2.1.300	Восстановление участка водопроводной сети D=100, 200, 600 мм по адресу: Ленинский проспект д.78 - 78А - 80, от к. №35990 - к. №35992 - к. №31864; в/в №24037	Модернизация или реконструкция существующих сетей водоснабжения	км	2017	2017	0,19	100, 200, 600		0,19	100, 200, 600		7 342,1		7 342,1
1.2.1.301	Восстановление участка водопроводной сети D=100, 150, 300 мм по адресу: Ленинский проспект д. 79 - 87 от к. №48203 - к. №32520; в/в №22486, в/в №22379, в/в №23186, в/в №24242	Модернизация или реконструкция существующих сетей водоснабжения	км	2017	2017	1,10	100, 150, 300		1,10	100, 150, 300		57 169,3		57 169,3
1.2.1.302	Восстановление участка водопроводной сети D=150, 300 мм по адресу: Ленинский проспект, д. 87-93, к. 32520-к.33919; в/в 23297, 23786	Модернизация или реконструкция существующих сетей водоснабжения	км	2017	2017	0,61	150, 300		0,61	150, 300		31 342,8		31 342,8
1.2.1.303	Восстановление участка водопроводной сети D=150, 300, 400 мм по адресу: Ленинский проспект, д. 88-82/2 от к. 31116-31239, в/в 22030	Модернизация или реконструкция существующих сетей водоснабжения	км	2017	2017	0,71	150, 300, 400		0,71	150, 300, 400		37 183,1		37 183,1
1.2.1.304	Восстановление участка водопроводной сети D=150, 300 мм по адресу: Ленинский проспект, д. 88-95 от к. 31116-97893, в/в 22028	Модернизация или реконструкция существующих сетей водоснабжения	км	2017	2017	0,60	150, 300		0,60	150, 300		27 313,8		27 313,8
1.2.1.305	Восстановление участка водопроводной сети D=300 мм по адресу: Ленинский проспект д.92/2 - 107 от к. №41094 - к. №96344	Модернизация или реконструкция существующих сетей водоснабжения	км	2017	2017	1,12	300		1,12	300		62 583,8		62 583,8
1.2.1.306	Восстановление участка водопроводной сети D=300 мм по адресу: Ленинский проспект, д. 99-102 от к 59957-42580	Модернизация или реконструкция существующих сетей водоснабжения	км	2017	2017	0,32	300		0,32	300		1 166,8		1 166,8
1.2.1.307	Восстановление участка водопроводной сети D=400 мм по адресу: Ленинский проспект, д. 109-146 от к. 40727-73970	Модернизация или реконструкция существующих сетей водоснабжения	км	2017	2017	0,86	400		0,86	400		29 634,5		29 634,5
1.2.1.308	Восстановление участка водопроводной сети D=50, 200, 400, 600 мм по адресу: Ленинский проспект, д. 113/1 от к. 15585-63085-15924; в/в 6394, 32125	Модернизация или реконструкция существующих сетей водоснабжения	км	2017	2017	0,47	50, 200, 400, 600		0,47	50, 200, 400, 600		31 737,7		31 737,7
1.2.1.309	Восстановление участка водопроводной сети D=400 мм по адресу: Ленинский проспект, д. 113/1-119 от к. 15924-41618 кол. 83752-находится в кармане коллектора	Модернизация или реконструкция существующих сетей водоснабжения	км	2017	2017	0,72	400		0,72	400		44 029,9		44 029,9
1.2.1.310	Восстановление участка водопроводной сети D=400, 600 мм по адресу: Ленинский проспект, д. 119-121 от к.41618-41615-41617	Модернизация или реконструкция существующих сетей водоснабжения	км	2017	2017	0,46	400, 600		0,46	400, 600		37 782,4		37 782,4
1.2.1.311	60-летия Октября пр-т, д.31/18 к.1 с.6-27, к.к.29426- 35584; в/в 35026	Модернизация или реконструкция существующих сетей водоснабжения	км	2017	2017	0,52	300, 110		0,52	300, 110		24 322,8		24 322,8
1.2.1.312	Дмитрия Ульянова ул. 24-Профсоюзная 5/9, кол. №№ 35582-26673, в/в 20762	Модернизация или реконструкция существующих сетей водоснабжения	км	2017	2017	0,65	300, 110		0,65	300, 110		28 645,8		28 645,8
1.2.1.313	Ленинские горы д.1, в/в 19423, 19424 (МГУ)	Модернизация или реконструкция существующих сетей водоснабжения	км	2017	2017	0,45	600		0,45	600		25 621,8		25 621,8
1.2.1.314	Ленинские горы, д.1 стр.25 в интервале от кол.2758-кол.77811	Модернизация или реконструкция существующих сетей водоснабжения	км	2017	2017	0,26	150		0,26	150		9 777,0		9 777,0
	ВАО								**0,46**			**21 807,7**	**0,0**	**21 807,7**
1.2.1.315	Реконструкция водопроводной сети по адресу: Энтузиастов ш., д.78 стр.4 (ЦТП), в интервале от кол. № 68468 до д/в № 34674	Модернизация или реконструкция существующих сетей водоснабжения	км	2017	2017	0,25	100, 300, 400		0,25	100, 300, 400		5 383,2		5 383,2
1.2.1.316	Восстановление участка водопроводной сети D=100, 150, 300,400 мм по адресу: Шелковское шоссе, в интервале: кол. № 90305-кол. № 97037	Модернизация или реконструкция существующих сетей водоснабжения	км	2017	2017	0,21	100, 150, 300,400		0,21	100, 150, 300,400		16 424,5		16 424,5
	САО								**0,21**			**11 277,8**	**0,0**	**11 277,8**
1.2.1.317	Ленинградский пр-т, д.74, 13840-37132, д/в 24308	Модернизация или реконструкция существующих сетей водоснабжения	км	2017	2017	0,21	250, 110		0,21	250, 110		11 277,8		11 277,8
	СВАО								**6,73**			**339 229,4**	**0,0**	**339 229,4**
1.2.1.318	Восстановление участка водопроводной сети D=50, 100, 150, 200, 400 мм по адресу: Сельскохозяйственная ул. д.2 - д.11 кор.1 (т.А - кол. №27572), 2-й Сельскохозяйственный пр. д.2/11 (в/в №20827) - Сельскохозяйственная ул. д.12 (в/в №17432), д.9 (в/в №18526), д.5 (в/в №24685)	Модернизация или реконструкция существующих сетей водоснабжения	км	2017	2017	0,85	50,100, 150,200,400		0,82	50,100, 150,200,400		36 829,7		36 829,7
1.2.1.319	Восстановление участка водопроводной сети D=150, 400 мм по адресу: Сельскохозяйственная улица д.13-д.17 корп.1, д.22 кор.1 стр.2 (в/в 30418), в интервале от кол. 23965 – 27572	Модернизация или реконструкция существующих сетей водоснабжения	км	2017	2017	0,57	150,400		0,51	150,400		22 217,3		22 217,3
1.2.1.320	Восстановление участка водопроводной сети D=100, 200,400 мм по адресу: Сельскохозяйственная улица д.17 корп.1- д.19 (кол.23965-кол.23970) д.17 корп.1 (в/в 25395-кол.26582), в интервале от кол. 23965 – 23970	Модернизация или реконструкция существующих сетей водоснабжения	км	2017	2017	0,67	100, 200,400		0,67	100, 200,400		27 406,4		27 406,4
1.2.1.321	Восстановление участка водопроводной сети D=200 мм по адресу: Сельскохозяйственная ул. д.19-Сельскохозяйственная ул. (Старосвибловский мост), в интервале от кол. 23970 – кол. 23975	Модернизация или реконструкция существующих сетей водоснабжения	км	2017	2017	0,70	200		0,70	200		31 079,1		31 079,1
1.2.1.322	Восстановление участка водопроводной сети D=150, 200 мм по адресу: Сельскохозяйственная ул. д.35 (в/в №3463) - Сельскохозяйственная ул. д.43, д.62А (в/в №19290) в интервале от кол. №24002 - кол. №24010; кол. №25931 - кол. №25934	Модернизация или реконструкция существующих сетей водоснабжения	км	2017	2017	0,95	150,2		0,95	150,2		17 099,2		17 099,2
1.2.1.323	Восстановление участка водопроводной сети D=50,150,200 мм по адресу: Сельскохозяйственная улица д.29-д.35 (кол.23975-кол.24002) д.40 (в/в 33614-кол.51494) д.27 (в/в 18838-кол.23976), в интервале от кол. 23975-24002)	Модернизация или реконструкция существующих сетей водоснабжения	км	2017	2017	0,42	50,150,200		0,42	50,150,200		26 847,6		26 847,6
1.2.1.324	Восстановление участка водопроводной сети D=50,200,400 мм по адресу: 1-й;2-й Поперечный пр.,Мира проспект,д.111 (в/в 28824) в интервале к.25634-48166	Модернизация или реконструкция существующих сетей водоснабжения	км	2017	2017	0,35	50,200,400		0,27	50,200,400		14 080,0		14 080,0
1.2.1.325	Восстановление участка водопроводной сети D =50,100,150,200, 400мм по адресу: 1-я Останкинская ул. д.12(Телецентр), д.1Б(интервал кол.47030- к. 15562), д.33 корп.3(в/в 20079), д.23(в/в 35511;интервал кол.33553-кол.56995) ул.Академика Королева д.8 корп.1(ЦТП 5600), кол.47030-кол.47029,к.47030-к.15562, к.26293-к.40277, к.33553-к.56995	Модернизация или реконструкция существующих сетей водоснабжения	км	2017	2017	0,91	50,100,150, 200,400		0,91	50,100,150, 200,400		37 426,6		37 426,6
1.2.1.326	Восстановление участка водопроводной сети D=100,150, 200,250 мм по адресу: Останкинский туп.д.5 стр.1, 1-я Останкинская ул.д.13/1 (26263-22020),д.33 корп.1 (в/в 16396-кол.16971) д.3 стр.1 (в/в 36742-76103) ул.Академика Королева д.4 корп.2 (в/в 4787-кол.32275)	Модернизация или реконструкция существующих сетей водоснабжения	км	2017	2017	0,55	100,150, 200,250		0,55	100,150, 200,250		22 149,0		22 149,0
1.2.1.327	Восстановление участка водопроводной сети D=150,200,250,300 мм по адресу: ул.Сергея Эйзенштейна, Мира проспект д.125 (в/в 8386), в интервале кол.13710-кол.76869	Модернизация или реконструкция существующих сетей водоснабжения	км	2017	2017	0,54	150,200,250,300		0,54	150,200,250, 300		33 297,0		33 297,0
1.2.1.328	Восстановление участка водопроводной сети D=150 мм по адресу:: ул. Вильгельма Пика,ул. Сельскохозяйственная д.15 стр.5 (в/в 35844) д.4 (в/в 5326)	Модернизация или реконструкция существующих сетей водоснабжения	км	2017	2017	0,23	150		0,23	150		8 422,6		8 422,6
1.2.1.329	Площадь Савеловского вокзала, ул. Бутырская д.2 , кол. №№ 47795-26904, в/в 6497	Модернизация или реконструкция существующих сетей водоснабжения	км	2017	2017	0,18	1000, 300		0,18	1000, 300		62 374,9		62 374,9
	ЮАО								**0,58**			**36 867,1**	**0,0**	**36 867,1**
1.2.1.330	Балаклавский пр-т пересечение с Чертановской ул., кол. №№ 17243-17245, 75763-10222, 75767-10235, в/в 3945	Модернизация или реконструкция существующих сетей водоснабжения	км	2017	2017	0,58	315, 300, 110		0,58	315, 300, 110		36 867,1		36 867,1
	Реконструкция водопровода бестраншейными методами								**19,38**			**513 239,3**	**0,0**	**513 239,3**
	ЦАО								**9,16**			**440 111,9**	**0,0**	**440 111,9**
1.2.1.331	Восстановление участка водопроводной сети D=100, 250 мм по адресу: 1-й Казачий переулок в интервале: кол. № 47339-кол. № 1177, кол. № 3442-кол. № 1474	Модернизация или реконструкция существующих сетей водоснабжения	км	2018	2018	0,37	100, 250		0,37	100, 250		24 729,7		24 729,7
1.2.1.332	Восстановление участка водопроводной сети D=100, 150, 400 мм по адресу: проспект Академика Сахарова, в интервале: кол. № 7384-кол. № 19098, кол. № 19102-кол. № 69212	Модернизация или реконструкция существующих сетей водоснабжения	км	2018	2018	0,61	100, 150, 400		0,61	100, 150, 400		39 630,5		39 630,5
1.2.1.333	Восстановление участка водопроводной сети D=50, 100, 175, 300 мм по адресу: Большой Палашевский переулок, в интервале: кол. № 3611-кол. № 3190	Модернизация или реконструкция существующих сетей водоснабжения	км	2018	2018	0,47	50, 100, 175, 300		0,47	50, 100, 175, 300		30 130,2		30 130,2
1.2.1.334	Восстановление участка водопроводной сети D=50, 100, 125 мм по адресу: Большой Патриарший переулок, в интервале: кол. № 967-кол. № 909	Модернизация или реконструкция существующих сетей водоснабжения	км	2018	2018	0,49	50, 100, 125		0,49	50, 100, 125		31 640,0		31 640,0
1.2.1.335	Восстановление участка водопроводной сети D=50, 80, 100, 250 мм по адресу: Благовещенский переулок, в интервале: кол. № 39389-кол. № 23900	Модернизация или реконструкция существующих сетей водоснабжения	км	2018	2018	0,46	50, 80, 100, 250		0,46	50, 80, 100, 250		30 043,0		30 043,0
1.2.1.336	Восстановление участка водопроводной сети D=50, 100, 150, 300 мм по адресу: Вспольный переулок, в интервале: кол. № 343-кол. № 2259, кол. №2266-кол.№3485	Модернизация или реконструкция существующих сетей водоснабжения	км	2018	2018	0,66	50, 100, 150, 300		0,66	50, 100, 150, 300		42 449,3		42 449,3
1.2.1.337	Восстановление участка водопроводной сети D=50, 100, 300 мм по адресу: Ермолаевский переулок, в интервале: кол. № 968-кол. № 9820	Модернизация или реконструкция существующих сетей водоснабжения	км	2018	2018	0,55	50, 100, 300		0,55	50, 100, 300		35 613,8		35 613,8
1.2.1.338	Восстановление участка водопроводной сети D=50, 100, 200 мм по адресу: Малый Палашевский переулок, в интервале: кол. № 39394-кол. № 2532	Модернизация или реконструкция существующих сетей водоснабжения	км	2018	2018	0,24	50, 100, 200		0,24	50, 100, 200		15 864,1		15 864,1
1.2.1.339	Восстановление участка водопроводной сети D=50, 100, 250 мм по адресу: улица Николоямская, в интервале: кол. № 793-кол. № 21175	Модернизация или реконструкция существующих сетей водоснабжения	км	2018	2018	1,02	50, 100, 250		1,02	50, 100, 250		64 442,7		64 442,7
1.2.1.340	Восстановление участка водопроводной сети D=50, 75, 100, 400 мм по адресу: Спиридоньевский переулок, в интервале: кол. № 965-кол. № 964	Модернизация или реконструкция существующих сетей водоснабжения	км	2018	2018	0,24	50, 75, 100, 400		0,24	50, 75, 100, 400		15 683,6		15 683,6
1.2.1.341	Б.Полянка (М.Каменный мост) в интервале кол.№№14680-14679	Модернизация или реконструкция существующих сетей водоснабжения	км	2018	2018	0,13	300		0,13	300		5 198,0		5 198,0
1.2.1.342	М.Патриарший пер. в интервале кол.№№3584-3566	Модернизация или реконструкция существующих сетей водоснабжения	км	2018	2018	0,43	50 125 250 300		0,43	50 125 250 300		10 946,0		10 946,0
1.2.1.343	Яузская ул. в интервале кол.№№783-2063	Модернизация или реконструкция существующих сетей водоснабжения	км	2018	2018	0,31	50, 100 ,125,250		0,31	50, 100 ,125,250		10 430,0		10 430,0
1.2.1.344	Б. Черкасский пер. в интервале кол.№№ 20652-736	Модернизация или реконструкция существующих сетей водоснабжения	км	2018	2018	0,74	100 150 300		0,74	100 150 300		15 238,0		15 238,0
1.2.1.345	М.Черкасский пер., в интервале кол.№№3774-22044	Модернизация или реконструкция существующих сетей водоснабжения	км	2018	2018	0,14	50 100 300		0,14	50 100 300		7 378,0		7 378,0
1.2.1.346	Старопанский пер. в интервале кол.№№1089-1381	Модернизация или реконструкция существующих сетей водоснабжения	км	2018	2018	0,34	50 100 300		0,34	50 100 300		8 505,0		8 505,0
1.2.1.347	Хрустальный пер. в интервале кол.№№20631-813	Модернизация или реконструкция существующих сетей водоснабжения	км	2018	2018	0,25	150, 400		0,25	150, 400		12 398,0		12 398,0
1.2.1.348	Сергия Радонежского ул. (четная сторона) в интервале кол.№№9604-1897; кол.№№7422-3896	Модернизация или реконструкция существующих сетей водоснабжения	км	2018	2018	0,78	50, 150, 400, 500		0,78	50, 150, 400, 500		21 450,0		21 450,0
1.2.1.349	Сергия Радонежского ул. (нечетная сторона) в интервале кол.№№9604-4249	Модернизация или реконструкция существующих сетей водоснабжения	км	2018	2018	0,94	50, 100, 200, 250		0,94	50, 100, 200, 250		18 342,0		18 342,0
	ЮВАО								**9,75**			**34 980,6**	**0,0**	**34 980,6**
1.2.1.350	Восстановление участка водопроводной сети D=50, 100, 300, 400 мм по адресу: Волгоградский проспект, Волгоградский проспект, вл.37, Остаповский проезд, д.1, стр.1, в интервалах кол. № 63695-кол. № 63696-кол. № 63697-кол.№63698-кол.№-63699, от кол. № 63699 до домовых вводов № 14980, № 37416, от кол. № 63697 до домового ввода № 23116	Модернизация или реконструкция существующих сетей водоснабжения	км	2018	2018	0,26	50, 100, 300, 400		0,26	50, 100, 300, 400		1 728,6		1 728,6
1.2.1.351	Восстановление участка водопроводной сети D=150, 300, 400 мм по адресу: Волгоградский проспект (от улицы Академика Скрябина до Ташкентской улицы) в интервале от кам. № 54551 до кам. № 64084, в/в 35053	Модернизация или реконструкция существующих сетей водоснабжения	км	2018	2018	1,10	150, 300, 400		1,10	150, 300, 400		3 530,3		3 530,3
1.2.1.352	Восстановление участка водопроводной сети D=150, 300 мм по адресу: Волгоградский проспект, д.28 в интервале от кам. № 59201 до кам. № 81926, в/в 36970	Модернизация или реконструкция существующих сетей водоснабжения	км	2018	2018	0,24	150, 300		0,24	150, 300		1 457,2		1 457,2
1.2.1.353	Восстановление участка водопроводной сети D=300 мм по адресу: Волгоградский проспект, д.32 в интервале от кам. № 46714 до кам. № 33960	Модернизация или реконструкция существующих сетей водоснабжения	км	2018	2018	0,31	300		0,31	300		1 491,5		1 491,5
1.2.1.354	Восстановление участка водопроводной сети D=100, 150, 300 мм по адресу: Волгоградский проспект, д.48 – д.78 корп.1 в интервале от кам. № 38712 до кам. № 59565, в/в №№ 26286, 26291, 26154, 26077, 26220, 29730, 26214, 26010, 26153, 25928, 2934	Модернизация или реконструкция существующих сетей водоснабжения	км	2018	2018	1,28	100, 150, 300		1,28	100, 150, 300		3 024,8		3 024,8
1.2.1.355	Восстановление участка водопроводной сети D=50, 100, 150, 200 мм по адресу: Волгоградский проспект, д.51 – д.53 в интервале от кам. № 36700 до кам. № 38957, в/в №№ 24623, 25703, 24135, 29706, 28272, 23734	Модернизация или реконструкция существующих сетей водоснабжения	км	2018	2018	0,66	50, 100, 150, 200		0,66	50, 100, 150, 200		3 077,8		3 077,8
1.2.1.356	Восстановление участка водопроводной сети D=300 мм по адресу: Волгоградский проспект, д.71 в интервале от кам. № 15834 до кам. № 54197	Модернизация или реконструкция существующих сетей водоснабжения	км	2018	2018	0,37	300		0,37	300		1 545,3		1 545,3
1.2.1.357	Восстановление участка магистральной водопроводной сети D=300 мм по адресу: Волгоградский проспект, д.82/37 в интервале от кам. № 37649 до кам. № 34122	Модернизация или реконструкция существующих сетей водоснабжения	км	2018	2018	0,22	300		0,22	300		1 334,5		1 334,5
1.2.1.358	Восстановление участка водопроводной сети D=50, 100, 150, 300 мм по адресу: Волгоградский проспект, д.82-116 в интервале от кам. № 34122 до кам. № 34285, в/в №№ 29705, 26871, 25498, 33865, 26866, 4189, 26466, 31613, 26004, 35353, 25485	Модернизация или реконструкция существующих сетей водоснабжения	км	2018	2018	1,10	50, 100, 150, 300		1,10	50, 100, 150, 300		2 750,0		2 750,0
1.2.1.359	Восстановление участка водопроводной сети D=50, 100, 150, 300 мм по адресу: Волгоградский проспект, д.125, д.145 в интервале кам. № 39470 до кам. № 54939, в/в №№ 25930, 26462, 26058, 27012, 26080, 32870, 26218	Модернизация или реконструкция существующих сетей водоснабжения	км	2018	2018	0,81	50, 100, 150, 300		0,81	50, 100, 150, 300		2 969,8		2 969,8
1.2.1.360	Восстановление участка водопроводной сети D=100, 300 мм по адресу: Волгоградский проспект, д.132 в интервале от кам. № 39480 до кам. № 39482, в/в 26285, 26158	Модернизация или реконструкция существующих сетей водоснабжения	км	2018	2018	0,31	100, 300		0,31	100, 300		1 554,7		1 554,7
1.2.1.361	Восстановление участка магистральной водопроводной сети D=300, 400, 500 мм по адресу: Волгоградский проспект, д.145, корп.2, в интервале от кам. № 54941 до кам. № 54938	Модернизация или реконструкция существующих сетей водоснабжения	км	2018	2018	0,31	300, 400, 500		0,31	300, 400, 500		1 633,9		1 633,9
1.2.1.362	Восстановление участка водопроводной сети D=50, 100, 300 мм по адресу: Волгоградский проспект, д.147-175 в интервале от кам. № 39478 до кам. № 40079, в/в 31615, 27021, 27092, 26258, 26158, 26354, 31616, 26471, 26912	Модернизация или реконструкция существующих сетей водоснабжения	км	2018	2018	1,14	50, 100, 300		1,14	50, 100, 300		2 939,0		2 939,0
1.2.1.363	Восстановление участка водопроводной сети D=50, 100, 300 мм по адресу: Волгоградский проспект, д. 140-152 в интервале от кам. № 38925 до кам. № 37098	Модернизация или реконструкция существующих сетей водоснабжения	км	2018	2018	0,55	50, 100, 300		0,55	50, 100, 300		1 981,1		1 981,1
1.2.1.364	Восстановление участка водопроводной сети D=50, 100, 300 мм по адресу: Волгоградский проспект, в интервале от кам. № 37089 до кам. № 38925	Модернизация или реконструкция существующих сетей водоснабжения	км	2018	2018	0,80	50, 100, 300		0,80	50, 100, 300		2 512,1		2 512,1
1.2.1.365	Реконструкция водопроводной сети по адресу: Волгоградский проспект д. 41 в интервале кол. №80282-кол.№ 80286	Модернизация или реконструкция существующих сетей водоснабжения	км	2018	2018	0,29			0,29			1 450,0		1 450,0
	САО								**0,48**			**38 146,8**	**0,0**	**38 146,8**
1.2.1.366	Реконструкция водопроводной сети по адресу: Дмитровское шоссе, д.98, в интервале: кол. № 76664 – кол. № 76607	Модернизация или реконструкция существующих сетей водоснабжения	км	2018	2018	0,48			0,48			38 146,8		38 146,8
	Реконструкция водопровода бестраншейными методами (магистрали из серого чугуна)								**27,79**	**0,0**		**1 985 248,8**	**0,0**	**1 985 248,8**
	Вновь начинаемые объекты 2018 года								**13,60**			**1 342 225,5**	**0,0**	**1 342 225,5**
1.2.1.367	Вольно-Чкаловская м-ль, Госпитальный вал ул., кол. №№ 20229-93468	Модернизация или реконструкция существующих сетей водоснабжения	км	2018	2018	0,12	900	1944	0,12	900	1 944	16 029,5	0,0	16 029,5
1.2.1.368	1 Бутырская магистраль, кол. 22784-47792	Модернизация или реконструкция существующих сетей водоснабжения	км	2018	2018	1,65	900	1944	1,64	900	1 944	174 456,7	0,0	174 456,7
1.2.1.369	Щепкина ул., кол. №№ 110028913-3199	Модернизация или реконструкция существующих сетей водоснабжения	км	2018	2018	1,76	700	1246	1,76	700	1 246	151 639,7	0,0	151 639,7
1.2.1.370	Лодочная м-ль, кол. №№ 19365-50860	Модернизация или реконструкция существующих сетей водоснабжения	км	2018	2018	0,36	600	763	0,36	600	763	24 625,0	0,0	24 625,0
1.2.1.371	Зоологическая ул. (1-я Краснопресненская маг-ль) в интервале: кол. № 23126 - кол.№ 55531	Модернизация или реконструкция существующих сетей водоснабжения	км	2018	2018	0,48	900	1944	0,48	710	1 300	64 853,1	0,0	64 853,1
1.2.1.372	Газгольдерная ул. (Боенская магистраль), в интервале гл.врезка (14,0м от кол. №19114 в сторону кол. №19121) - кол. №19114-гл.врезка- кол. №80550	Модернизация или реконструкция существующих сетей водоснабжения	км	2018	2018	0,19	900	1944	0,19	900	1944	20 665,6	0,0	20 665,6
1.2.1.373	Ботаническая ул. – Ботаническая ул. д.25 стр.16 (Владыкинская магистраль) в интервале от кол. 19892- кол.24665; Ботаническая ул. д.25 стр.16 - ул.Академика Королева (Владыкинская магистраль) в интервале от кол.24665-24662	Модернизация или реконструкция существующих сетей водоснабжения	км	2018	2018	2,61	900	1944	2,61	710	1 300	286 434,5	0,0	286 434,5

№	Программа 2016 - 2018 годов. Капитальные вложения, тыс.руб.: Всего	в том числе за счет: амортизации	кредитных средств	вклада города Москвы в уставной капитал	прибыли	ввод мощностей (км)	Программа 2016 года. Капитальные вложения, тыс.руб.: Всего	в том числе за счет: амортизации	кредитных средств	вклада города Москвы в уставной капитал	прибыли	ввод основных фондов, тыс.руб.
1	16	17	18	19	20	21	22	23	24	25	26	27
1.2.1.284	9 283,6	1 031,5	0,0	8 252,1								
ЮЗАО	**809 339,4**	**289 906,1**	**0,0**	**519 433,3**			**65 886,7 (ПИР)**	**65 886,7 (ПИР)**				
1.2.1.285	11 446,3	1 099,4	0,0	10 346,9			403,6 (ПИР)	403,6 (ПИР)				
1.2.1.286	31 831,7	1 831,7	0,0	30 000,0			903,3 (ПИР)	903,3 (ПИР)				
1.2.1.287	11 496,8	975,2	0,0	10 521,6			404,0 (ПИР)	404,0 (ПИР)				
1.2.1.288	31 009,5	679,3	0,0	30 330,2			422,0 (ПИР)	422,0 (ПИР)				
1.2.1.289	13 320,1	1 329,0	0,0	11 991,1			484,1 (ПИР)	484,1 (ПИР)				
1.2.1.290	18 869,4	1 016,1	0,0	17 853,3			581,1 (ПИР)	581,1 (ПИР)				
1.2.1.291	30 568,0	1 071,0	0,0	29 497,0			841,0 (ПИР)	841,0 (ПИР)				
1.2.1.292	25 944,6	985,8	0,0	24 958,8			648,5 (ПИР)	648,5 (ПИР)				
1.2.1.293	29 931,6	931,6	0,0	29 000,0			503,1 (ПИР)	503,1 (ПИР)				
1.2.1.294	18 375,4	1 102,1	0,0	17 273,3			495,2 (ПИР)	495,2 (ПИР)				
1.2.1.295	25 234,6	25 234,6	0,0	0,0			590,4 (ПИР)	590,4 (ПИР)				
1.2.1.296	30 401,3	1 401,3	0,0	29 000,0			876,1 (ПИР)	876,1 (ПИР)				
1.2.1.297	28 503,0	1 503,0	0,0	27 000,0			849,0 (ПИР)	849,0 (ПИР)				
1.2.1.298	13 726,8	726,8	0,0	13 000,0			400,7 (ПИР)	400,7 (ПИР)				
1.2.1.299	33 026,8	1 026,8	0,0	32 000,0			351,3 (ПИР)	351,3 (ПИР)				
1.2.1.300	7 342,1	442,1	0,0	6 900,0			374,9 (ПИР)	374,9 (ПИР)				
1.2.1.301	57 169,3	17 169,3	0,0	40 000,0			597,8 (ПИР)	597,8 (ПИР)				
1.2.1.302	31 342,8	987,7	0,0	30 355,1			403,2 (ПИР)	403,2 (ПИР)				
1.2.1.303	37 183,1	1 183,1	0,0	36 000,0			843,3 (ПИР)	843,3 (ПИР)				
1.2.1.304	27 313,8	762,7	0,0	26 551,1			398,8 (ПИР)	398,8 (ПИР)				
1.2.1.305	62 583,8	62 583,8	0,0	0,0			580,5 (ПИР)	580,5 (ПИР)				
1.2.1.306	1 166,8	1 166,8	0,0	0,0			166,8 (ПИР)	166,8 (ПИР)				
1.2.1.307	29 634,5	29 634,5	0,0	0,0			674,8 (ПИР)	674,8 (ПИР)				
1.2.1.308	31 737,7	737,7	0,0	31 000,0			713,2 (ПИР)	713,2 (ПИР)				
1.2.1.309	44 029,9	44 029,9	0,0	0,0			1 290,7 (ПИР)	1 290,7 (ПИР)				
1.2.1.310	37 782,4	37 782,4	0,0	0,0			834,4 (ПИР)	834,4 (ПИР)				
1.2.1.311	24 322,8	24 322,8	0,0	0,0			23 522,8	23 522,8				
1.2.1.312	28 645,8	24 790,9	0,0	3 854,9			24 766,3	24 766,3				
1.2.1.313	25 621,8	1 621,8	0,0	24 000,0			1 073,7 (ПИР)	1 073,7 (ПИР)				
1.2.1.314	9 777,0	1 777,0	0,0	8 000,0			892,2 (ПИР)	892,2 (ПИР)				
ВАО	**21 807,7**	**17 127,0**	**0,0**	**4 680,7**			**15 318,8 (ПИР)**	**15 318,8 (ПИР)**				
1.2.1.315	5 383,2	1 608,5	0,0	3 774,7			1 506,3	1 506,3				
1.2.1.316	16 424,5	15 518,5	0,0	906,0			13 812,5	13 812,5 (ПИР)				
САО	**11 277,8**	**2 386,7**	**0,0**	**8 891,1**			**1 042,3 (ПИР)**	**1 042,3 (ПИР)**				
1.2.1.317	11 277,8	2 386,7	0,0	8 891,1			1 042,3 (ПИР)	1 042,3 (ПИР)				
СВАО	**339 229,4**	**74 032,7**	**0,0**	**265 196,7**			**13 115,5 (ПИР)**	**13 115,5 (ПИР)**				
1.2.1.318	36 829,7	4 519,5	0,0	32 310,2			1 569,5 (ПИР)	1 569,5 (ПИР)				
1.2.1.319	22 217,3	2 786,2	0,0	19 431,1			936,2 (ПИР)	936,2 (ПИР)				
1.2.1.320	27 406,4	3 364,2	0,0	24 042,2			1 214,2 (ПИР)	1 214,2 (ПИР)				
1.2.1.321	31 079,1	3 142,8	0,0	27 936,3			1 092,8 (ПИР)	1 092,8 (ПИР)				
1.2.1.322	17 099,2	2 671,3	0,0	14 427,9			721,3 (ПИР)	721,3 (ПИР)				
1.2.1.323	26 847,6	2 872,2	0,0	23 975,4			872,2 (ПИР)	872,2 (ПИР)				
1.2.1.324	14 080,0	2 451,9	0,0	11 628,1			701,7 (ПИР)	701,7 (ПИР)				
1.2.1.325	37 426,6	37 426,6	0,0	0,0			1 420,5 (ПИР)	1 420,5 (ПИР)				
1.2.1.326	22 149,0	2 614,0	0,0	19 535,0			764,0 (ПИР)	764,0 (ПИР)				
1.2.1.327	33 297,0	3 553,8	0,0	29 743,2			1 103,8 (ПИР)	1 103,8 (ПИР)				
1.2.1.328	8 422,6	1 860,9	0,0	6 561,7			510,9 (ПИР)	510,9 (ПИР)				
1.2.1.329	62 374,9	6 769,3	0,0	55 605,6			2 208,4 (ПИР)	2 208,4 (ПИР)				
ЮАО	**36 867,1**	**5 233,5**	**0,0**	**31 633,6**			**2 140,1 (ПИР)**	**2 140,1 (ПИР)**				
1.2.1.330	36 867,1	5 233,5	0,0	31 633,6			2 140,1 (ПИР)	2 140,1 (ПИР)				
Реконструкция водопровода бестраншейными методами	**513 239,3**	**513 239,3**	**0,0**	**0,0**			**10 057,3 (ПИР)**	**10 057,3 (ПИР)**	**0,0 (ПИР)**	**0,0 (ПИР)**		
ЦАО	**440 111,9**	**440 111,9**	**0,0**	**0,0**			**4 576,7 (ПИР)**	**4 576,7 (ПИР)**	**0,0 (ПИР)**	**0,0 (ПИР)**		
1.2.1.331	24 729,7	24 729,7	0,0	0,0			0,0 (ПИР)	0,0 (ПИР)				
1.2.1.332	39 630,5	39 630,5	0,0	0,0			0,0 (ПИР)	0,0 (ПИР)				
1.2.1.333	30 130,2	30 130,2	0,0	0,0			0,0 (ПИР)	0,0 (ПИР)				
1.2.1.334	31 640,0	31 640,0	0,0	0,0			0,0 (ПИР)	0,0 (ПИР)				
1.2.1.335	30 043,0	30 043,0	0,0	0,0			0,0 (ПИР)	0,0 (ПИР)				
1.2.1.336	42 449,3	42 449,3	0,0	0,0			0,0 (ПИР)	0,0 (ПИР)				
1.2.1.337	35 613,8	35 613,8	0,0	0,0			0,0 (ПИР)	0,0 (ПИР)				
1.2.1.338	15 864,1	15 864,1	0,0	0,0			0,0 (ПИР)	0,0 (ПИР)				
1.2.1.339	64 442,7	64 442,7	0,0	0,0			0,0 (ПИР)	0,0 (ПИР)				
1.2.1.340	15 683,6	15 683,6	0,0	0,0			0,0 (ПИР)	0,0 (ПИР)				
1.2.1.341	5 198,0	5 198,0	0,0	0,0			292,6 (ПИР)	292,6 (ПИР)				
1.2.1.342	10 946,0	10 946,0	0,0	0,0			455,7 (ПИР)	455,7 (ПИР)				
1.2.1.343	10 430,0	10 430,0	0,0	0,0			526,9 (ПИР)	526,9 (ПИР)				
1.2.1.344	15 238,0	15 238,0	0,0	0,0			596,9 (ПИР)	596,9 (ПИР)				
1.2.1.345	7 378,0	7 378,0	0,0	0,0			245,7 (ПИР)	245,7 (ПИР)				
1.2.1.346	8 505,0	8 505,0	0,0	0,0			293,7 (ПИР)	293,7 (ПИР)				
1.2.1.347	12 398,0	12 398,0	0,0	0,0			437,5 (ПИР)	437,5 (ПИР)				
1.2.1.348	21 450,0	21 450,0	0,0	0,0			985,6 (ПИР)	985,6 (ПИР)				
1.2.1.349	18 342,0	18 342,0	0,0	0,0			742,1 (ПИР)	742,1 (ПИР)				
ЮВАО	**34 980,6**	**34 980,6**	**0,0**	**0,0**			**5 480,6 (ПИР)**	**5 480,6 (ПИР)**				
1.2.1.350	1 728,6	1 728,6	0,0	0,0			278,6 (ПИР)	278,6 (ПИР)				
1.2.1.351	3 530,3	3 530,3	0,0	0,0			680,3 (ПИР)	680,3 (ПИР)				
1.2.1.352	1 457,2	1 457,2	0,0	0,0			207,2 (ПИР)	207,2 (ПИР)				
1.2.1.353	1 491,5	1 491,5	0,0	0,0			191,5 (ПИР)	191,5 (ПИР)				
1.2.1.354	3 024,8	3 024,8	0,0	0,0			574,8 (ПИР)	574,8 (ПИР)				
1.2.1.355	3 077,8	3 077,8	0,0	0,0			1 027,8 (ПИР)	1 027,8 (ПИР)				
1.2.1.356	1 545,3	1 545,3	0,0	0,0			195,3 (ПИР)	195,3 (ПИР)				
1.2.1.357	1 334,5	1 334,5	0,0	0,0			134,5 (ПИР)	134,5 (ПИР)				
1.2.1.358	2 750,0	2 750,0	0,0	0,0			0,0 (ПИР)	0,0 (ПИР)				
1.2.1.359	2 969,8	2 969,8	0,0	0,0			519,8 (ПИР)	519,8 (ПИР)				
1.2.1.360	1 554,7	1 554,7	0,0	0,0			204,7 (ПИР)	204,7 (ПИР)				
1.2.1.361	1 633,9	1 633,9	0,0	0,0			233,9 (ПИР)	233,9 (ПИР)				
1.2.1.362	2 939,0	2 939,0	0,0	0,0			489,0 (ПИР)	489,0 (ПИР)				
1.2.1.363	1 981,1	1 981,1	0,0	0,0			331,1 (ПИР)	331,1 (ПИР)				
1.2.1.364	2 512,1	2 512,1	0,0	0,0			412,1 (ПИР)	412,1 (ПИР)				
1.2.1.365	1 450,0	1 450,0	0,0	0,0			0,0 (ПИР)	0,0 (ПИР)				
САО	**38 146,8**	**38 146,8**	**0,0**	**0,0**			**0,0 (ПИР)**	**0,0 (ПИР)**				
1.2.1.366	38 146,8	38 146,8	0,0	0,0			0,0 (ПИР)	0,0 (ПИР)				
Реконструкция водопровода бестраншейными методами (магистрали из серого чугуна)	**1 985 248,7**	**1 985 248,7**	**0,0**	**0,0**			**27 698,7 (ПИР)**	**27 698,7 (ПИР)**	**0,0**	**0,0**		**0,0**
Вновь начинаемые объекты 2018 года	**1 342 225,5**	**1 342 225,5**	**0,0**	**0,0**			**13 608,1 (ПИР)**	**13 608,1 (ПИР)**	**0,0**	**0,0**		**0,0**
1.2.1.367	16 029,5	16 029,5	0,0	0,0			476,0 (ПИР)	476,0 (ПИР)				
1.2.1.368	174 456,7	174 456,7	0,0	0,0			0,0 (ПИР)	0,0 (ПИР)				
1.2.1.369	151 639,7	151 639,7	0,0	0,0			0,0 (ПИР)	0,0 (ПИР)				
1.2.1.370	24 625,0	24 625,0	0,0	0,0			225,6 (ПИР)	225,6 (ПИР)				
1.2.1.371	64 853,1	64 853,1	0,0	0,0			0,0 (ПИР)	0,0 (ПИР)				
1.2.1.372	20 665,6	20 665,6	0,0	0,0			0,0 (ПИР)	0,0 (ПИР)				
1.2.1.373	286 434,5	286 434,5	0,0	0,0			3 858,9 (ПИР)	3 858,9 (ПИР)				

№	Проект программы 2017 года: ввод мощностей (км)	Капитальные вложения, тыс.руб.: Всего	в том числе за счет: амортизации	вклада города Москвы в уставной капитал	ввод основных фондов, тыс.руб.	Проект программы 2018 года: ввод мощностей (км)	Капитальные вложения, тыс.руб.: Всего	в том числе за счет: амортизации	ввод основных фондов, тыс.руб.	Вид деятельности (водоснабжение, канализация)	Количество перерывов в расчете на протяженность водопроводной сети в год, ед/км	Доля проб питьевой воды, подаваемой с водозаборных узлов ВКХ ТиНАО, не соответствующих установленным требованиям, в общем объеме проб, отобранных по результатам производственного	Удельное количество аварий и засоров в расчете на протяженность канализационной сети в год, ед/км	Доля проб сточных вод, не соответствующих установленным нормативам допустимых сбросов, лимитам на сбросы, рассчитанная применительно к виду централизованной общесплавной системы водоотведения	Удельный расход электрической энергии, потребляемой в технологическом процессе подготовки питьевой воды/очистки сточных вод, кВт*ч/куб.м	Не предусмотрено
1	28	29	30	31	32	33	34	35	36	37	38	39	40	41	42	43
1.2.1.284	0,27	9 283,6	1 031,5	8 252,1	9 283,6					водоснабжение	0					
ЮЗАО	**12,25**	**558 658,3**	**39 225,0**	**519 433,3**	**608 907,4**	**3,66**	**184 794,4**	**184 794,4**	**199 265,2**							
1.2.1.285	0,31	11 042,7	695,8	10 346,9	11 446,3					водоснабжение	0					
1.2.1.286	0,63	30 928,4	928,4	30 000,0	31 831,7					водоснабжение	0					
1.2.1.287	0,20	11 092,8	571,2	10 521,6	11 496,8					водоснабжение	0					
1.2.1.288	0,58	30 587,5	257,3	30 330,2	31 009,5					водоснабжение	0					
1.2.1.289	0,24	12 836,0	844,9	11 991,1	13 320,1					водоснабжение	0					
1.2.1.290	0,40	18 288,3	435,0	17 853,3	18 869,4					водоснабжение	0					
1.2.1.291	0,75	29 727,0	230,0	29 497,0	30 568,0					водоснабжение	0					
1.2.1.292	0,55	25 296,1	337,3	24 958,8	25 944,6					водоснабжение	0					
1.2.1.293	0,63	29 428,5	428,5	29 000,0	29 931,6					водоснабжение	0					
1.2.1.294	0,34	17 880,2	606,9	17 273,3	18 375,4					водоснабжение	0					
1.2.1.295		1 800,0 (ПИР)	1 800,0 (ПИР)	0,0		0,50	22 844,2	22 844,2	25 234,6	водоснабжение	0					
1.2.1.296	0,58	29 525,2	525,2	29 000,0	30 401,3					водоснабжение	0					
1.2.1.297	0,59	27 654,0	654,0	27 000,0	28 503,0					водоснабжение	0					
1.2.1.298	0,20	13 326,1	326,1	13 000,0	13 726,8					водоснабжение	0					
1.2.1.299	0,69	32 675,5	675,5	32 000,0	33 026,8					водоснабжение	0					
1.2.1.300	0,19	6 967,2	67,2	6 900,0	7 342,1					водоснабжение	0					
1.2.1.301	1,10	56 571,5	16 571,5	40 000,0	57 169,3					водоснабжение	0					
1.2.1.302	0,61	30 939,6	584,5	30 355,1	31 342,8					водоснабжение	0					
1.2.1.303	0,71	36 339,8	339,8	36 000,0	37 183,1					водоснабжение	0					
1.2.1.304	0,60	26 915,0	363,9	26 551,1	27 313,8					водоснабжение	0					
1.2.1.305		3 450,0 (ПИР)	3 450,0 (ПИР)	0,0	0,0	1,12	58 553,3	58 553,3	62 583,8	водоснабжение	0					
1.2.1.306		1 000,0 (ПИР)	1 000,0 (ПИР)							водоснабжение	0					
1.2.1.307		3 500,0 (ПИР)	3 500,0 (ПИР)			0,86	25 459,7	25 459,7	29 634,5	водоснабжение	0					
1.2.1.308	0,47	31 024,5	24,5	31 000,0	31 737,7					водоснабжение	0					
1.2.1.309						0,72	42 739,2	42 739,2	44 029,9	водоснабжение	0					
1.2.1.310		1 750,0 (ПИР)	1 750,0 (ПИР)			0,46	35 198,0	35 198,0	37 782,4	водоснабжение	0					
1.2.1.311	0,52	800,0	800,0		24 322,8					водоснабжение	0					
1.2.1.312	0,65	3 879,5	24,6	3 854,9	28 645,8					водоснабжение	0					
1.2.1.313	0,45	24 548,1	548,1	24 000,0	25 621,8					водоснабжение	0					
1.2.1.314	0,26	8 884,8	884,8	8 000,0	9 777,0					водоснабжение	0					
ВАО	**0,46**	**6 488,9**	**1 808,2**	**4 680,7**	**21 807,7**	**0,00**	**0,0**	**0,0**	**0,0**							
1.2.1.315	0,25	3 876,9	102,2	3 774,7	5 383,2					водоснабжение	0					
1.2.1.316	0,21	2 612,0	1 706,0	906,0	16 424,5					водоснабжение	0					
САО	**0,21**	**10 235,5**	**1 344,4**	**8 891,1**	**11 277,8**	**0,0**	**0,0**	**0,0**	**0,0**							
1.2.1.317	0,21	10 235,5	1 344,4	8 891,1	11 277,8					водоснабжение	0					
СВАО	**5,84**	**292 957,8**	**27 761,1**	**265 196,7**	**301 802,8**	**0,91**	**33 156,1**	**33 156,1**	**37 426,6**							
1.2.1.318	0,82	35 260,2	2 950,0	32 310,2	36 829,7					водоснабжение	0					
1.2.1.319	0,51	21 281,1	1 850,0	19 431,1	22 217,3					водоснабжение	0					
1.2.1.320	0,67	26 192,2	2 150,0	24 042,2	27 406,4					водоснабжение	0					
1.2.1.321	0,70	29 986,3	2 050,0	27 936,3	31 079,1					водоснабжение	0					
1.2.1.322	0,95	16 377,9	1 950,0	14 427,9	17 099,2					водоснабжение	0					
1.2.1.323	0,42	25 975,4	2 000,0	23 975,4	26 847,6					водоснабжение	0					
1.2.1.324	0,27	13 378,3	1 750,2	11 628,1	14 080,0					водоснабжение	0					
1.2.1.325		2 850,0 (ПИР)	2 850,0 (ПИР)		0,0	0,91	33 156,1	33 156,1	37 426,6	водоснабжение	0					
1.2.1.326	0,55	21 385,0	1 850,0	19 535,0	22 149,0					водоснабжение	0					
1.2.1.327	0,54	32 193,2	2 450,0	29 743,2	33 297,0					водоснабжение	0					
1.2.1.328	0,23	7 911,7	1 350,0	6 561,7	8 422,6					водоснабжение	0					
1.2.1.329	0,18	60 166,5	4 560,9	55 605,6	62 374,9					водоснабжение	0					
ЮАО	**0,58**	**34 727,0**	**3 093,4**	**31 633,6**	**36 867,1**											
1.2.1.330	0,58	34 727,0	3 093,4	31 633,6	36 867,1					водоснабжение	0					
Реконструкция водопровода бестраншейными методами	**0,00**	**64 300,0 (ПИР)**	**64 300,0 (ПИР)**		**0,0 (ПИР)**	**9,64**	**438 882,0**	**438 882,0**	**478 258,7**							
ЦАО	**0,00**	**33 050,0 (ПИР)**	**33 050,0 (ПИР)**		**0,0**	**9,17**	**402 485,2**	**402 485,2**	**440 111,9**							
1.2.1.331		2 100,0 (ПИР)	2 100,0 (ПИР)			0,37	22 629,7	22 629,7	24 729,7	водоснабжение	0					
1.2.1.332		2 450,0 (ПИР)	2 450,0 (ПИР)			0,61	37 180,5	37 180,5	39 630,5	водоснабжение	0					
1.2.1.333		1 500,0 (ПИР)	1 500,0 (ПИР)			0,47	28 630,2	28 630,2	30 130,2	водоснабжение	0					
1.2.1.334		1 650,0 (ПИР)	1 650,0 (ПИР)			0,49	29 990,0	29 990,0	31 640,0	водоснабжение	0					
1.2.1.335		1 500,0 (ПИР)	1 500,0 (ПИР)			0,46	28 543,0	28 543,0	30 043,0	водоснабжение	0					
1.2.1.336		2 000,0 (ПИР)	2 000,0 (ПИР)			0,66	40 449,3	40 449,3	42 449,3	водоснабжение	0					
1.2.1.337		2 000,0 (ПИР)	2 000,0 (ПИР)			0,55	33 613,8	33 613,8	35 613,8	водоснабжение	0					
1.2.1.338		1 550,0 (ПИР)	1 550,0 (ПИР)			0,24	14 314,1	14 314,1	15 864,1	водоснабжение	0					
1.2.1.339		3 000,0 (ПИР)	3 000,0 (ПИР)			1,02	61 442,7	61 442,7	64 442,7	водоснабжение	0					
1.2.1.340		1 500,0 (ПИР)	1 500,0 (ПИР)			0,24	14 183,6	14 183,6	15 683,6	водоснабжение	0					
1.2.1.341		1 050,0 (ПИР)	1 050,0 (ПИР)			0,13	3 855,4	3 855,4	5 198,0	водоснабжение	0					
1.2.1.342		1 400,0 (ПИР)	1 400,0 (ПИР)			0,43	9 090,3	9 090,3	10 946,0	водоснабжение	0					
1.2.1.343		1 450,0 (ПИР)	1 450,0 (ПИР)			0,31	8 453,1	8 453,1	10 430,0	водоснабжение	0					
1.2.1.344		1 700,0 (ПИР)	1 700,0 (ПИР)			0,74	12 941,1	12 941,1	15 238,0	водоснабжение	0					
1.2.1.345		1 150,0 (ПИР)	1 150,0 (ПИР)			0,14	5 982,3	5 982,3	7 378,0	водоснабжение	0					
1.2.1.346		1 250,0 (ПИР)	1 250,0 (ПИР)			0,34	6 961,3	6 961,3	8 505,0	водоснабжение	0					
1.2.1.347		1 400,0 (ПИР)	1 400,0 (ПИР)			0,25	10 560,5	10 560,5	12 398,0	водоснабжение	0					
1.2.1.348		2 250,0 (ПИР)	2 250,0 (ПИР)			0,78	18 214,4	18 214,4	21 450,0	водоснабжение	0					
1.2.1.349		2 150,0 (ПИР)	2 150,0 (ПИР)			0,94	15 449,9	15 449,9	18 342,0	водоснабжение	0					
ЮВАО	**0,00**	**29 500,0 (ПИР)**	**29 500,0 (ПИР)**		**0,0**	**0,00**	**0,0**	**0,0**	**0,0**							
1.2.1.350		1 450,0 (ПИР)	1 450,0 (ПИР)							водоснабжение	0					
1.2.1.351		2 850,0 (ПИР)	2 850,0 (ПИР)							водоснабжение	0					
1.2.1.352		1 250,0 (ПИР)	1 250,0 (ПИР)							водоснабжение	0					
1.2.1.353		1 300,0 (ПИР)	1 300,0 (ПИР)							водоснабжение	0					
1.2.1.354		2 450,0 (ПИР)	2 450,0 (ПИР)							водоснабжение	0					
1.2.1.355		2 050,0 (ПИР)	2 050,0 (ПИР)							водоснабжение	0					
1.2.1.356		1 350,0 (ПИР)	1 350,0 (ПИР)							водоснабжение	0					
1.2.1.357		1 200,0 (ПИР)	1 200,0 (ПИР)							водоснабжение	0					
1.2.1.358		2 750,0 (ПИР)	2 750,0 (ПИР)							водоснабжение	0					
1.2.1.359		2 450,0 (ПИР)	2 450,0 (ПИР)							водоснабжение	0					
1.2.1.360		1 350,0 (ПИР)	1 350,0 (ПИР)							водоснабжение	0					
1.2.1.361		1 400,0 (ПИР)	1 400,0 (ПИР)							водоснабжение	0					
1.2.1.362		2 450,0 (ПИР)	2 450,0 (ПИР)							водоснабжение	0					
1.2.1.363		1 650,0 (ПИР)	1 650,0 (ПИР)							водоснабжение	0					
1.2.1.364		2 100,0 (ПИР)	2 100,0 (ПИР)							водоснабжение	0					
1.2.1.365		1 450,0 (ПИР)	1 450,0 (ПИР)							водоснабжение	0					
САО	**0,00**	**1 750,0 (ПИР)**	**1 750,0 (ПИР)**		**0,0**	**0,47**	**36 396,8**	**36 396,8**	**38 146,8**							
1.2.1.366		1 750,0 (ПИР)	1 750,0 (ПИР)			0,47	36 396,8	36 396,8	38 146,8	водоснабжение	0					
Реконструкция водопровода бестраншейными методами (магистрали из серого чугуна)	**0,00**	**100 510,8 (ПИР)**	**100 510,8 (ПИР)**	**0,0 (ПИР)**	**0,0**	**24,63**	**1 857 039,2**	**1 857 039,2**	**1 968 806,7**							
Вновь начинаемые объекты 2018 года	**0,00**	**52 140,0 (ПИР)**	**52 140,0 (ПИР)**	**0,0 (ПИР)**	**0,0**	**11,90**	**1 276 477,4**	**1 276 477,4**	**1 331 956,0**							
1.2.1.367		600,0 (ПИР)	600,0 (ПИР)			0,12	14 953,5	14 953,5	16 029,5	водоснабжение	0					
1.2.1.368		7 000,0 (ПИР)	7 000,0 (ПИР)			1,64	167 456,7	167 456,7	174 456,7	водоснабжение	0					
1.2.1.369		7 200,0 (ПИР)	7 200,0 (ПИР)			1,76	144 439,7	144 439,7	151 639,7	водоснабжение	0					
1.2.1.370		1 400,0 (ПИР)	1 400,0 (ПИР)			0,36	22 999,4	22 999,4	24 625,0	водоснабжение	0					
1.2.1.371		2 900,0 (ПИР)	2 900,0 (ПИР)			0,48	61 953,1	61 953,1	64 853,1	водоснабжение	0					
1.2.1.372		2 300,0 (ПИР)	2 300,0 (ПИР)			0,19	18 365,6	18 365,6	20 665,6	водоснабжение	0					
1.2.1.373		5 700,0 (ПИР)	5 700,0 (ПИР)			2,61	276 875,6	276 875,6	286 434,5	водоснабжение	0					

№	Наименование объекта по титулу	Цели реализации (группы) / краткое описание мероприятий	Ед. изме-рения	Год начала строи-тельства/ проекти-рования	Год оконча-ния строи-тельства/ проекти-рования	Технические характеристики объекта до выполнения мероприятий: Мощность/длина, км	Технические характеристики объекта до выполнения мероприятий: Диаметр, мм	Технические характеристики объекта до выполнения мероприятий: Пропускная способность, м3/час	Технические характеристики объекта после выполнения мероприятий: Мощность/длина, км	Технические характеристики объекта после выполнения мероприятий: Диаметр, мм	Технические характеристики объекта после выполнения мероприятий: Пропускная способность, м3/час	Стоимость строительства (тыс.руб.)	Выполнение на 01.01.2016	Остаток на 01.01.2016	Программа 2016 - 2018 годов. Капитальные вложения, тыс.руб.: Всего	Программа 2016 - 2018 годов. в том числе за счет: амортизации	Программа 2016 - 2018 годов. в том числе за счет: кредитных средств	Программа 2016 - 2018 годов. в том числе за счет: вклада города Москвы в уставной капитал	Программа 2016 - 2018 годов. в том числе за счет: прибыли	Программа 2016 года: ввод мощностей (км)	Программа 2016 года. Капитальные вложения, тыс.руб.: Всего	Программа 2016 года. в том числе за счет: амортизации	Программа 2016 года. в том числе за счет: кредитных средств	Программа 2016 года. в том числе за счет: вклада города Москвы в уставной капитал	Программа 2016 года. в том числе за счет: прибыли	Программа 2016 года: ввод основных фондов, тыс.руб.	Проект программы 2017 года: ввод мощностей (км)	Проект программы 2017 года. Капитальные вложения, тыс.руб.: Всего	Проект программы 2017 года. в том числе за счет: амортизации	Проект программы 2017 года. в том числе за счет: вклада города Москвы в уставной капитал	Проект программы 2017 года: ввод основных фондов, тыс.руб.	Проект программы 2018 года: ввод мощностей (км)	Проект программы 2018 года. Капитальные вложения, тыс.руб.: Всего	Проект программы 2018 года. в том числе за счет: амортизации	Проект программы 2018 года: ввод основных фондов, тыс.руб.	Вид деятельности (водоснабжение, канализация)	Перечень плановых значений показателей надежности, качества, энергетической эффективности централизованных систем водоснабжения и водоотведения: Количество перерывов в расчете на протяженность водопроводной сети в год, ед/км	Доля проб питьевой воды, подаваемой с водозаборных узлов ВКХ ТиНАО, не соответствующих установленным требованиям, в общем объеме проб, отобранных по результатам производственного	Удельное количество аварий и засоров в расчете на протяженность канализационной сети в год, ед/км	Доля проб сточных вод, не соответствующих установленным нормативам допустимых сбросов, лимитам на сбросы, рассчитанная применительно к виду централизованной общесплавной системы водоотведения	Удельный расход электрической энергии, потребляемой в технологическом процессе подготовки питьевой воды/очистки сточных вод, кВт*ч/куб.м	Не предусмотрено
1	2	3	4	5	6	7	8	9	10	11	12	13	14	15	16	17	18	19	20	21	22	23	24	25	26	27	28	29	30	31	32	33	34	35	36	37	38	39	40	41	42	43
1.2.1.374	Кулаков пер.-1-й Рижский пер. д.2Б (Ярославская м-ль) в интервале от кол. № 23176-кол.23086	Модернизация или реконструкция существующих сетей водоснабжения	км	2018	2018	1,08	900	1944	1,08	630	777	104 559,3	0,0	104 559,3	104 559,3	104 559,3	0,0	0,0			1 583,4 (ПИР)	1 583,4 (ПИР)						2 700,0 (ПИР)	2 700,0 (ПИР)			1,08	100 275,9	100 275,9	104 559,3	водоснабжение	0					
1.2.1.375	Новоалексеевская ул., д.11- д.16 стр.20 (Новоалексеевская магистраль), в интервале от кол. 23090- кол.29868	Модернизация или реконструкция существующих сетей водоснабжения	км	2018	2018	0,13	750, 600	777	0,15	600	777	12 962,4	0,0	12 962,4	12 962,4	12 962,4	0,0	0,0			561,0 (ПИР)	561,0 (ПИР)						1 600,0 (ПИР)	1 600,0 (ПИР)			0,15	10 801,4	10 801,4	12 962,4	водоснабжение	0					
1.2.1.376	ул. Аргуновская ул. д.18-ул.Академика Королева ул., д.11 (Маломосковская магисталь), в интервале от кол. 76543 - кол.14313	Модернизация или реконструкция существующих сетей водоснабжения	км	2018	2018	0,15	900	1944	0,15	630	777	14 522,1	0,0	14 522,1	14 522,1	14 522,1	0,0	0,0			670,6 (ПИР)	670,6 (ПИР)						1 600,0 (ПИР)	1 600,0 (ПИР)			0,15	12 251,5	12 251,5	14 522,1	водоснабжение	0					
1.2.1.377	Сущевский Вал д.3/5 (Сущевская магистраль), в интервале от кол. 47807-разв.40195004	Модернизация или реконструкция существующих сетей водоснабжения	км	2018	2018	0,40	900	1944	0,40	900	1944	43 506,6	0,0	43 506,6	43 506,6	43 506,6	0,0	0,0			1 026,4 (ПИР)	1 026,4 (ПИР)						1 700,0 (ПИР)	1 700,0 (ПИР)			0,40	40 780,2	40 780,2	43 506,6	водоснабжение	0					
1.2.1.378	Можайское ш., в интервале кол. № 86180- кол.№73176	Модернизация или реконструкция существующих сетей водоснабжения	км	2018	2018	0,97	1200	5529,6	0,97	1200	5529,6	5 569,4	0,0	5 569,4	5 569,4	5 569,4	0,0	0,0			2 229,4 (ПИР)	2 229,4 (ПИР)						3 340,0 (ПИР)	3 340,0 (ПИР)							водоснабжение	0					
1.2.1.379	Юго-Восточная магистраль ул. Мастеркова - ул. Ленинская слобода) в интервале кол. 36679 - кол.26997	Модернизация или реконструкция существующих сетей водоснабжения	км	2018	2018	0,73	900	1944	0,73	900	1944	4 700,0	0,0	4 700,0	4 700,0	4 700,0	0,0	0,0			0,0 (ПИР)	0,0 (ПИР)						4 700,0 (ПИР)	4 700,0 (ПИР)							водоснабжение	0					
1.2.1.380	Юго- Восточная магистраль ул. Автозаводская д.19 - д.13 в интервале кол. 25146 - гл. врезка	Модернизация или реконструкция существующих сетей водоснабжения	км	2018	2018	0,35	900	1944	0,35	900	1944	38 068,3	0,0	38 068,3	38 068,3	38 068,3	0,0	0,0			0,0 (ПИР)	0,0 (ПИР)						2 900,0 (ПИР)	2 900,0 (ПИР)			0,35	35 168,3	35 168,3	38 068,3	водоснабжение	0					
1.2.1.381	Севастопольский проспект, кол.№№ 62144-62147	Модернизация или реконструкция существующих сетей водоснабжения	км	2018	2018	0,74	600	763	0,74	600	763	55 544,9	0,0	55 544,9	55 544,9	55 544,9	0,0	0,0			1 031,2 (ПИР)	1 031,2 (ПИР)						2 500,0 (ПИР)	2 500,0 (ПИР)			0,74	52 013,7	52 013,7	55 544,9	водоснабжение	0					
1.2.1.382	9-й водовод ЧОС в интервале кол. №7658-82066-82063-7178	Модернизация или реконструкция существующих сетей водоснабжения	км	2018	2018	1,87	1200	5529,6	1,87	900	1944	324 088,4	0,0	324 088,4	324 088,4	324 088,4	0,0	0,0			1 945,6 (ПИР)	1 945,6 (ПИР)						4 000,0 (ПИР)	4 000,0 (ПИР)			1,87	318 142,8	318 142,8	324 088,4	водоснабжение	0					
	Реконструкция водопровода бестраншейными методами (сетевые объекты)								**14,19**			**643 023,4**	**0,0**	**643 023,4**	**643 023,4**	**643 023,4**	**0,0**	**0,0**			**14 090,6 (ПИР)**	**14 090,6 (ПИР)**	**0,0**	**0,0**		**0,0**	**0,00**	**48 370,8 (ПИР)**	**48 370,8 (ПИР)**	**0,0**	**0,0**	**12,73**	**580 561,9**	**580 561,9**	**636 850,8**							
1.2.1.383	Монтажная ул. (промводопровод), кол. 109-451	Модернизация или реконструкция существующих сетей водоснабжения	км	2018	2018	0,77	900	1944	0,77	900	1944	82 249,2	0,0	82 249,2	82 249,2	82 249,2	0,0	0,0			0,0 (ПИР)	0,0 (ПИР)						3 200,0 (ПИР)	3 200,0 (ПИР)			0,77	79 049,2	79 049,2	82 249,2	водоснабжение	0					
1.2.1.384	Монтажная ул. в интервале кол. № 354 – кол. № 107 (левая нитка)	Модернизация или реконструкция существующих сетей водоснабжения	км	2018	2018	0,59	900	1944	0,59	900	1944	62 907,8	0,0	62 907,8	62 907,8	62 907,8	0,0	0,0			489,6 (ПИР)	489,6 (ПИР)						1 124,3 (ПИР)	1 124,3 (ПИР)			0,59	61 293,9	61 293,9	62 907,8	водоснабжение	0					
1.2.1.385	ул.Щипок, 6455-4831, чуг	Модернизация или реконструкция существующих сетей водоснабжения	км	2018	2018	0,12	300	137	0,12	300	137	4 907,0	0,0	4 907,0	4 907,0	4 907,0	0,0	0,0			94,1 (ПИР)	94,1 (ПИР)						506,6 (ПИР)	506,6 (ПИР)			0,12	4 306,3	4 306,3	4 907,0	водоснабжение	0					
1.2.1.386	Студенческая ул, 8578-29330, чуг	Модернизация или реконструкция существующих сетей водоснабжения	км	2018	2018	0,42	250	122	0,42	250	122	17 718,2	0,0	17 718,2	17 718,2	17 718,2	0,0	0,0			280,4 (ПИР)	280,4 (ПИР)						521,6 (ПИР)	521,6 (ПИР)			0,42	16 916,2	16 916,2	17 718,2	водоснабжение	0					
1.2.1.387	Николоваганьковский пер, 7476-5990, ст	Модернизация или реконструкция существующих сетей водоснабжения	км	2018	2018	0,15	400	137	0,15	315	137	7 568,7	0,0	7 568,7	7 568,7	7 568,7	0,0	0,0			92,4 (ПИР)	92,4 (ПИР)						508,3 (ПИР)	508,3 (ПИР)			0,15	6 968,0	6 968,0	7 568,7	водоснабжение	0					
1.2.1.388	Рочдельская,д.15 (1905 г. ул.), 14088-55353, ст	Модернизация или реконструкция существующих сетей водоснабжения	км	2018	2018	0,31	400	137	0,31	315	137	13 077,7	0,0	13 077,7	13 077,7	13 077,7	0,0	0,0			377,8 (ПИР)	377,8 (ПИР)						600,0 (ПИР)	600,0 (ПИР)			0,31	12 099,9	12 099,9	13 077,7	водоснабжение	0					
1.2.1.389	Малая Пироговская,27, 4304-4513, ст	Модернизация или реконструкция существующих сетей водоснабжения	км	2018	2018	0,25	400	137	0,25	315	137	10 546,6	0,0	10 546,6	10 546,6	10 546,6	0,0	0,0			179,8 (ПИР)	179,8 (ПИР)						421,5 (ПИР)	421,5 (ПИР)			0,25	9 945,3	9 945,3	10 546,6	водоснабжение	0					
1.2.1.390	Новодевичья наб-Савинская наб, 36033-22720	Модернизация или реконструкция существующих сетей водоснабжения	км	2018	2018	0,52	300	137	0,52	300	137	1 002,9	0,0	1 002,9	1 002,9	1 002,9	0,0	0,0			417,5 (ПИР)	417,5 (ПИР)						585,4 (ПИР)	585,4 (ПИР)							водоснабжение	0					
1.2.1.391	Чистый пер. д.6 в интервале: кол. № 39136 – кол. № 425	Модернизация или реконструкция существующих сетей водоснабжения	км	2018	2018	0,30	250	122	0,30	250	122	12 655,9	0,0	12 655,9	12 655,9	12 655,9	0,0	0,0			139,1 (ПИР)	139,1 (ПИР)						600,0 (ПИР)	600,0 (ПИР)			0,30	11 916,8	11 916,8	12 655,9	водоснабжение	0					
1.2.1.392	Мукомольный пр – д в интервале: кол. № 43340 – кол. № 43339; кол. № 43337 – кол. № 18449	Модернизация или реконструкция существующих сетей водоснабжения	км	2018	2018	0,22	250	122	0,22	250	122	9 281,0	0,0	9 281,0	9 281,0	9 281,0	0,0	0,0			214,9 (ПИР)	214,9 (ПИР)						786,7 (ПИР)	786,7 (ПИР)			0,22	8 279,4	8 279,4	9 281,0	водоснабжение	0					
1.2.1.393	Ул. 1905 года в интервале: кол. № 530 – кол. № 41568	Модернизация или реконструкция существующих сетей водоснабжения	км	2018	2018	0,28	300	137	0,28	300	137	12 049,7	0,0	12 049,7	12 049,7	12 049,7	0,0	0,0			293,1 (ПИР)	293,1 (ПИР)						600,0 (ПИР)	600,0 (ПИР)			0,28	11 156,5	11 156,5	12 049,7	водоснабжение	0					
1.2.1.394	Куусинена ул. (Зорге ул.) в интервале кол. №№ 25139 – 27536	Модернизация или реконструкция существующих сетей водоснабжения	км	2018	2018	0,27	400	137	0,27	315	137	11 390,3	0,0	11 390,3	11 390,3	11 390,3	0,0	0,0			388,5 (ПИР)	388,5 (ПИР)						1 400,0 (ПИР)	1 400,0 (ПИР)			0,27	9 601,8	9 601,8	11 390,3	водоснабжение	0					
1.2.1.395	Вагоноремонтная ул. в интервале кол. №№ 77322 – 77319	Модернизация или реконструкция существующих сетей водоснабжения	км	2018	2018	0,43	400	137	0,43	315	137	18 140,0	0,0	18 140,0	18 140,0	18 140,0	0,0	0,0			536,1 (ПИР)	536,1 (ПИР)						1 700,0 (ПИР)	1 700,0 (ПИР)			0,43	15 903,9	15 903,9	18 140,0	водоснабжение	0					
1.2.1.396	Коровинское ш. в интервале кол. №№ 72596 – 58536	Модернизация или реконструкция существующих сетей водоснабжения	км	2018	2018	0,83	400	137	0,83	315	137	34 718,2	0,0	34 718,2	34 718,2	34 718,2	0,0	0,0			983,0 (ПИР)	983,0 (ПИР)						2 300,0 (ПИР)	2 300,0 (ПИР)			0,83	31 435,2	31 435,2	34 718,2	водоснабжение	0					
1.2.1.397	Вешних Вод, д.26 корп.8 – Ярославское ш. д.26А в интервале от кол. 72921 – кол. 72935	Модернизация или реконструкция существующих сетей водоснабжения	км	2018	2018	0,69	300	137	0,69	300	137	28 351,8	0,0	28 351,8	28 351,8	28 351,8	0,0	0,0			602,7 (ПИР)	602,7 (ПИР)						2 200,0 (ПИР)	2 200,0 (ПИР)			0,69	25 549,1	25 549,1	28 351,8	водоснабжение	0					
1.2.1.398	ул. Летчика Бабушкина д.32 корп.1 в интервале от кол. 70066 – кол. 71053	Модернизация или реконструкция существующих сетей водоснабжения	км	2018	2018	0,10	400	137	0,10	315	137	4 182,9	0,0	4 182,9	4 182,9	4 182,9	0,0	0,0			153,4 (ПИР)	153,4 (ПИР)						800,0 (ПИР)	800,0 (ПИР)			0,10	3 229,5	3 229,5	4 182,9	водоснабжение	0					
1.2.1.399	Пришвина ул., д.11, кол.56546-кол.77164	Модернизация или реконструкция существующих сетей водоснабжения	км	2018	2018	0,24	400	137	0,24	315	137	10 039,0	0,0	10 039,0	10 039,0	10 039,0	0,0	0,0			365,1 (ПИР)	365,1 (ПИР)						1 100,0 (ПИР)	1 100,0 (ПИР)			0,24	8 573,9	8 573,9	10 039,0	водоснабжение	0					
1.2.1.400	ул. Углическая – ул. Абрамцевская в интервале от кол. 53636 – кол. 53638	Модернизация или реконструкция существующих сетей водоснабжения	км	2018	2018	0,17	400	137	0,17	315	137	7 111,0	0,0	7 111,0	7 111,0	7 111,0	0,0	0,0			294,1 (ПИР)	294,1 (ПИР)						1 300,0 (ПИР)	1 300,0 (ПИР)			0,17	5 516,9	5 516,9	7 111,0	водоснабжение	0					
1.2.1.401	Юности ул., в интервале кол. № 24651 - кол. № 28199 – кол. № 54506 - кол. № 92819 – кол. № 54505	Модернизация или реконструкция существующих сетей водоснабжения	км	2018	2018	0,33	500	137	0,33	500	137	13 803,6	0,0	13 803,6	13 803,6	13 803,6	0,0	0,0			398,3 (ПИР)	398,3 (ПИР)						600,0 (ПИР)	600,0 (ПИР)			0,33	12 805,3	12 805,3	13 803,6	водоснабжение	0					
1.2.1.402	Лениногорская ул., в интервале кол. № 69850 - кол. № 69851 – кол. № 69805 - кол. № 69806 – кол. № 69807 – кол. № 69807- кол. № 69808 – кол. № 69810	Модернизация или реконструкция существующих сетей водоснабжения	км	2018	2018	0,36	300	137	0,36	300	137	14 721,0	0,0	14 721,0	14 721,0	14 721,0	0,0	0,0			243,2 (ПИР)	243,2 (ПИР)						758,6 (ПИР)	758,6 (ПИР)			0,36	13 719,2	13 719,2	14 721,0	водоснабжение	0					
1.2.1.403	Привольная ул., в интервале кол. № 11476 - кол. № 11490 – кол. № 11491 - кол. № 11492 – кол. № 11493 – кол. № 22121- кол. № 11494 – кол. № 11495 – кол №49609	Модернизация или реконструкция существующих сетей водоснабжения	км	2018	2018	0,58	300	137	0,58	300	137	23 717,3	0,0	23 717,3	23 717,3	23 717,3	0,0	0,0			551,0 (ПИР)	551,0 (ПИР)						452,9 (ПИР)	452,9 (ПИР)			0,58	22 713,4	22 713,4	23 717,3	водоснабжение	0					
1.2.1.404	Новокосинская ул., Салтыковская ул., в интервале кол. № 85062 - кол. 85063 – кол. 85064; кол. № 85065 – кол. № 85066 – кол. № 85067	Модернизация или реконструкция существующих сетей водоснабжения	км	2018	2018	0,42	300	137	0,42	300	137	17 174,5	0,0	17 174,5	17 174,5	17 174,5	0,0	0,0			244,9 (ПИР)	244,9 (ПИР)						756,9 (ПИР)	756,9 (ПИР)			0,42	16 172,7	16 172,7	17 174,5	водоснабжение	0					
1.2.1.405	Каскадная ул., в интервале кол. № 69896 – кол. № 69897	Модернизация или реконструкция существующих сетей водоснабжения	км	2018	2018	0,10	300	137	0,10	300	137	4 089,2	0,0	4 089,2	4 089,2	4 089,2	0,0	0,0			84,4 (ПИР)	84,4 (ПИР)						516,2 (ПИР)	516,2 (ПИР)			0,10	3 488,6	3 488,6	4 089,2	водоснабжение	0					
1.2.1.406	Трофимова ул., д.33 в интервале от кол. 29289 до кол. 35959	Модернизация или реконструкция существующих сетей водоснабжения	км	2018	2018	0,30	400, 500	184	0,30	355	184	12 548,8	0,0	12 548,8	12 548,8	12 548,8	0,0	0,0			404,4 (ПИР)	404,4 (ПИР)						600,0 (ПИР)	600,0 (ПИР)			0,30	11 544,4	11 544,4	12 548,8	водоснабжение	0					
1.2.1.407	Полбина ул., д.35 в интервале от кол. 88032 до кол. 42365	Модернизация или реконструкция существующих сетей водоснабжения	км	2018	2018	0,41	300	137	0,41	300	137	16 765,7	0,0	16 765,7	16 765,7	16 765,7	0,0	0,0			418,2 (ПИР)	418,2 (ПИР)						584,6 (ПИР)	584,6 (ПИР)			0,41	15 762,9	15 762,9	16 765,7	водоснабжение	0					
1.2.1.408	Академика Миллионщикова ул. в интервале от кол. 71362 до кол. 71364	Модернизация или реконструкция существующих сетей водоснабжения	км	2018	2018	0,19	400	158	0,19	315	158	7 947,6	0,0	7 947,6	7 947,6	7 947,6	0,0	0,0			360,0 (ПИР)	360,0 (ПИР)						1 600,0 (ПИР)	1 600,0 (ПИР)			0,19	5 987,6	5 987,6	7 947,6	водоснабжение	0					
1.2.1.409	Чертаново Северное мкр. д.6 кор.606 в интервале от кол. 75041 до кол. 75590	Модернизация или реконструкция существующих сетей водоснабжения	км	2018	2018	0,51	300	137	0,51	300	137	20 854,8	0,0	20 854,8	20 854,8	20 854,8	0,0	0,0			486,3 (ПИР)	486,3 (ПИР)						1 700,0 (ПИР)	1 700,0 (ПИР)			0,51	18 668,5	18 668,5	20 854,8	водоснабжение	0					
1.2.1.410	Островитянова ул., кол.57575-кол.57578	Модернизация или реконструкция существующих сетей водоснабжения	км	2018	2018	0,30	300	137	0,30	300	137	12 267,5	0,0	12 267,5	12 267,5	12 267,5	0,0	0,0			356,1 (ПИР)	356,1 (ПИР)						1 300,0 (ПИР)	1 300,0 (ПИР)			0,30	10 611,4	10 611,4	12 267,5	водоснабжение	0					
1.2.1.411	ул. Раменки, кол.73161-73166	Модернизация или реконструкция существующих сетей водоснабжения	км	2018	2018	0,35	300	137	0,35	300	137	1 500,0	0,0	1 500,0	1 500,0	1 500,0	0,0	0,0			0,0 (ПИР)	0,0 (ПИР)						1 500,0 (ПИР)	1 500,0 (ПИР)							водоснабжение	0					
1.2.1.412	ул. Профсоюзная, д.98 в интервале: к.к. 47842-96311	Модернизация или реконструкция существующих сетей водоснабжения	км	2018	2018	0,32	300	137	0,32	300	137	13 085,3	0,0	13 085,3	13 085,3	13 085,3	0,0	0,0			340,2 (ПИР)	340,2 (ПИР)						1 500,0 (ПИР)	1 500,0 (ПИР)			0,32	11 245,1	11 245,1	13 085,3	водоснабжение	0					
1.2.1.413	ул. Голубинская д.10 в интервале: к.к. 73404 – 86670	Модернизация или реконструкция существующих сетей водоснабжения	км	2018	2018	0,37	400	137	0,37	315	137	15 476,8	0,0	15 476,8	15 476,8	15 476,8	0,0	0,0			469,7 (ПИР)	469,7 (ПИР)						1 900,0 (ПИР)	1 900,0 (ПИР)			0,37	13 107,1	13 107,1	15 476,8	водоснабжение	0					
1.2.1.414	ул. Введенского д.24, ул. Профсоюзная, д.91 в интервале: к.к. 64373-63876	Модернизация или реконструкция существующих сетей водоснабжения	км	2018	2018	0,59	600	281	0,59	450	281	39 680,4	0,0	39 680,4	39 680,4	39 680,4	0,0	0,0			809,2 (ПИР)	809,2 (ПИР)						2 300,0 (ПИР)	2 300,0 (ПИР)			0,59	36 571,2	36 571,2	39 680,4	водоснабжение	0					
1.2.1.415	ул. Миклухо-Маклая д.32-36 в интервале: к.к. 63122 – КУ (кол.74977)	Модернизация или реконструкция существующих сетей водоснабжения	км	2018	2018	0,11	600	281	0,11	450	281	7 398,0	0,0	7 398,0	7 398,0	7 398,0	0,0	0,0			256,1 (ПИР)	256,1 (ПИР)						1 200,0 (ПИР)	1 200,0 (ПИР)			0,11	5 941,9	5 941,9	7 398,0	водоснабжение	0					
1.2.1.416	Народного Ополчения ул., д.48-50,кол.67439-кол.21718	Модернизация или реконструкция существующих сетей водоснабжения	км	2018	2018	0,25	500	158	0,25	315	158	1 694,2	0,0	1 694,2	1 694,2	1 694,2	0,0	0,0			394,2 (ПИР)	394,2 (ПИР)						1 300,0 (ПИР)	1 300,0 (ПИР)							водоснабжение	0					
1.2.1.417	Маршала Тухачевского, д.44, кол.47057-кол.47061	Модернизация или реконструкция существующих сетей водоснабжения	км	2018	2018	0,34	250, 300, 400	122	0,34	250	122	14 221,9	0,0	14 221,9	14 221,9	14 221,9	0,0	0,0			223,8 (ПИР)	223,8 (ПИР)						1 200,0 (ПИР)	1 200,0 (ПИР)			0,34	12 798,1	12 798,1	14 221,9	водоснабжение	0					
1.2.1.418	3-й Волоколамский пр-д в интервале: кол. № 68050 – кол. № 68053	Модернизация или реконструкция существующих сетей водоснабжения	км	2018	2018	0,24	400	158	0,24	315	158	10 039,0	0,0	10 039,0	10 039,0	10 039,0	0,0	0,0			289,6 (ПИР)	289,6 (ПИР)						1 400,0 (ПИР)	1 400,0 (ПИР)			0,24	8 349,4	8 349,4	10 039,0	водоснабжение	0					
1.2.1.419	Нежинская ул., д.7, кол.82113-кол.82117	Модернизация или реконструкция существующих сетей водоснабжения	км	2018	2018	0,24	300	137	0,24	300	137	9 814,1	0,0	9 814,1	9 814,1	9 814,1	0,0	0,0			423,6 (ПИР)	423,6 (ПИР)						1 400,0 (ПИР)	1 400,0 (ПИР)			0,24	7 990,5	7 990,5	9 814,1	водоснабжение	0					
1.2.1.420	Рябиновая ул., д.36 к.3, кол.52554-кол.86075	Модернизация или реконструкция существующих сетей водоснабжения	км	2018	2018	0,31	300	137	0,31	300	137	12 676,5	0,0	12 676,5	12 676,5	12 676,5	0,0	0,0			227,7 (ПИР)	227,7 (ПИР)						600,0 (ПИР)	600,0 (ПИР)			0,31	11 848,8	11 848,8	12 676,5	водоснабжение	0					
1.2.1.421	Рублевское шоссе, угол 3-я Черепковская, кол.58365-кол.58368	Модернизация или реконструкция существующих сетей водоснабжения	км	2018	2018	0,27	400	158	0,27	315	158	11 293,9	0,0	11 293,9	11 293,9	11 293,9	0,0	0,0			375,1 (ПИР)	375,1 (ПИР)						1 500,0 (ПИР)	1 500,0 (ПИР)			0,27	9 418,8	9 418,8	11 293,9	водоснабжение	0					
1.2.1.422	М. Филевская ул. д.11 в интервале: кол. № 35150 – кол. № 38082	Модернизация или реконструкция существующих сетей водоснабжения	км	2018	2018	0,18	300	137	0,18	300	137	7 360,6	0,0	7 360,6	7 360,6	7 360,6	0,0	0,0			254,7 (ПИР)	254,7 (ПИР)						547,2 (ПИР)	547,2 (ПИР)			0,18	6 558,7	6 558,7	7 360,6	водоснабжение	0					
1.2.1.423	Матвеевская ул., д.2, кол.47360-кол.61682	Модернизация или реконструкция существующих сетей водоснабжения	км	2018	2018	0,12	400	158	0,12	315	158	5 019,5	0,0	5 019,5	5 019,5	5 019,5	0,0	0,0			203,0 (ПИР)	203,0 (ПИР)						1 300,0 (ПИР)	1 300,0 (ПИР)			0,12	3 516,5	3 516,5	5 019,5	водоснабжение	0					
1.2.1.424	Артамонова ул. д.4 в интервале: кол. № 58101 – кол. № 58097	Модернизация или реконструкция существующих сетей водоснабжения	км	2018	2018	0,34	400	158	0,34	315	158	1 975,5	0,0	1 975,5	1 975,5	1 975,5	0,0	0,0			375,5 (ПИР)	375,5 (ПИР)						1 600,0 (ПИР)	1 600,0 (ПИР)							водоснабжение	0					
	Водопроводные сети:								**36.04**			**2 417 388,8**	**90 681,2**	**2 326 707,6**	**2 326 707,6**	**1 661 145,6**	**665 562,0**	**0,0**		**36,05**	**2 316 981,0**	**1 651 419,0**	**665 562,0**	**0,0**		**2 407 662,2**	**0,17**	**9 726,6**	**9 726,6**	**0,0**	**9 726,6**	**0,00**	**0,0**	**0,0**	**0,0**							
1.2.1.425	Веселая ул., д. 2 кол. №№ 53332-75686,45869-43019, в/в 29863	Модернизация или реконструкция существующих сетей водоснабжения	км	2016	2016	0,34	150, 250	96	0,61	150, 250	96	30 993,3	2 580,6	28 412,7	28 412,7	28 412,7	0,0	0,0		0,61	28 412,7	28 412,7				30 993,3										водоснабжение	0					
1.2.1.426	Научный пр., д.13	Модернизация или реконструкция существующих сетей водоснабжения	км	2016	2016	0,92	400	184	0,92	350	184	36 119,4	4 104,0	32 015,4	32 015,4	32 015,4	0,0	0,0		0,92	32 015,4	32 015,4				36 119,4										водоснабжение	0					
1.2.1.427	10255-11/430-09 Котляковская ул., д.8-10, в интервале кол.75643-75644-75645-75646-74651-62881-т.А	Модернизация или реконструкция существующих сетей водоснабжения	км	2016	2016	0,30	400	184	0,37	355	184	26 620,3	5 528,8	21 091,5	21 091,5	21 091,5	0,0	0,0		0,37	21 091,5	21 091,5				26 620,3										водоснабжение	0					
1.2.1.428	Бережковская наб., д. 20 (кол.43684-26840)	Модернизация или реконструкция существующих сетей водоснабжения	км	2016	2016	0,24	100, 250	41	0,20	100 250	41	11 036,1	2 705,4	8 330,7	8 330,7	8 330,7	0,0	0,0		0,20	8 330,7	8 330,7				11 036,1										водоснабжение	0					
1.2.1.429	ул. Миклухо-Маклая, д.8 к1, в инт. кол. 32939 - кол. 65559	Модернизация или реконструкция существующих сетей водоснабжения	км	2016	2016	0,13	250	122	0,14	250	122	8 940,8	1 289,8	7 651,0	7 651,0	7 651,0	0,0	0,0		0,14	7 651,0	7 651,0				8 940,8										водоснабжение	0					
1.2.1.430	Козицкий пер., кол. 4836 - кол. 64586	Модернизация или реконструкция существующих сетей водоснабжения	км	2016	2016	0,16	100, 300	47,5	0,12	100 300	47,5	6 280,1	2 744,3	3 535,8	3 535,8	3 535,8	0,0	0,0		0,12	3 535,8	3 535,8				6 280,1										водоснабжение	0					
1.2.1.431	6-я Радиальная ул.,д.24, стр.1	Модернизация или реконструкция существующих сетей водоснабжения	км	2016	2016	0,93	300	137	0,93	300	137	39 271,8	4 020,2	35 251,6	35 251,6	35 251,6	0,0	0,0		0,93	35 251,6	35 251,6				39 271,8										водоснабжение	0					
1.2.1.432	Волоколамское ш., д.77стр.1, ул. Летная д.95, д.99а стр.3 этап 1	Модернизация или реконструкция существующих сетей водоснабжения	км	2016	2016	1,47	600, 300	85,32	1,29	100 150 300 400	85,32	42 494,5	4 083,8	38 410,7	38 410,7	38 410,7	0,0	0,0		1,29	38 410,7	38 410,7				42 494,5										водоснабжение	0					
1.2.1.433	Ленинский просп., д.117, в инт. Кол. № 57565 - кол. № 57573	Модернизация или реконструкция существующих сетей водоснабжения	км	2016	2016	0,27	300	158	0,27	300, 315	158	15 602,2	1 529,6	14 072,6	14 072,6	14 072,6	0,0	0,0		0,27	14 072,6	14 072,6				15 602,2										водоснабжение	0					
1.2.1.434	Днепропетровская ул., д.12б, кол. 92123 - 62195 - 92123	Модернизация или реконструкция существующих сетей водоснабжения	км	2016	2016	0,61	400	137	0,61	300	137	26 642,3	3 017,7	23 624,6	23 624,6	23 624,6	0,0	0,0		0,61	23 624,6	23 624,6				26 642,3										водоснабжение	0					
1.2.1.435	Северное Чертаново, д.5б, д.5	Модернизация или реконструкция существующих сетей водоснабжения	км	2016	2016	0,55	300	137	0,55	300	137	29 464,6	2 704,5	26 760,1	26 760,1	26 760,1	0,0	0,0		0,55	26 760,1	26 760,1				29 464,6										водоснабжение	0					
1.2.1.436	Автомоторная ул., д.4а, в интервале кол.56953-55896	Модернизация или реконструкция существующих сетей водоснабжения	км	2016	2016	0,39	300	137	0,39	300	137	15 853,0	3 504,2	12 348,8	12 348,8	12 348,8	0,0	0,0		0,39	12 348,8	12 348,8				15 853,0										водоснабжение	0					
1.2.1.437	Жуков пр. (через ж/д), кол. 5541 - 5540	Модернизация или реконструкция существующих сетей водоснабжения	км	2016	2016	0,16	300	137	0,16	300	137	12 380,9	2 805,3	9 575,6	9 575,6	9 575,6	0,0	0,0		0,16	9 575,6	9 575,6				12 380,9										водоснабжение	0					
1.2.1.438	Пятницкое шоссе, д.23к2, кол. 79329 - 79332	Модернизация или реконструкция существующих сетей водоснабжения	км	2016	2016	0,23	300	137	0,23	300	137	19 362,4	2 486,5	16 875,9	16 875,9	16 875,9	0,0	0,0		0,23	16 875,9	16 875,9				19 362,4										водоснабжение	0					
1.2.1.439	10185-10 2-й Новокузнецкий пер., кол. 4804 - кол. 603	Модернизация или реконструкция существующих сетей водоснабжения	км	2016	2016	0,24	400	223	0,24	400	223	20 028,9	4 966,3	15 062,6	15 062,6	15 062,6	0,0	0,0		0,24	15 062,6	15 062,6				20 028,9										водоснабжение	0					
1.2.1.440	ул. Академика Комарова, д.7а	Модернизация или реконструкция существующих сетей водоснабжения	км	2016	2016	0,15	300	137	0,15	315	137	8 885,6	2 028,2	6 857,4	6 857,4	6 857,4	0,0	0,0		0,15	6 857,4	6 857,4				8 885,6										водоснабжение	0					
1.2.1.441	ул. Красного Маяка, д.8. кор.1, интервал кол. 64274-75512	Модернизация или реконструкция существующих сетей водоснабжения	км	2016	2016	0,25	250	122	0,25	250	122	10 345,3	1 802,3	8 543,0	8 543,0	8 543,0	0,0	0,0		0,25	8 543,0	8 543,0				10 345,3										водоснабжение	0					
1.2.1.442	Балаклавский проспект, д.34, в интервале кол. 42968-44352-44348	Модернизация или реконструкция существующих сетей водоснабжения	км	2016	2016	0,30	300	137	0,30	300	137	16 710,6	1 801,3	14 909,3	14 909,3	14 909,3	0,0	0,0		0,30	14 909,3	14 909,3				16 710,6										водоснабжение	0					
1.2.1.443	5-й Рощинский пр., д.7/8, кол. 44569 - 53125	Модернизация или реконструкция существующих сетей водоснабжения	км	2016	2016	0,17	300	158	0,17	300, 315	158	12 008,5	1 553,6	10 454,9	10 454,9	10 454,9	0,0	0,0		0,17	10 454,9	10 454,9				12 008,5										водоснабжение	0					
1.2.1.444	Байкальская ул., в интервале кол. 43138 - 43134	Модернизация или реконструкция существующих сетей водоснабжения	км	2016	2016	0,61	250	110	0,63	100, 108, 150, 250, 273, 250	110	24 246,3	3 483,1	20 763,2	20 763,2	20 763,2	0,0	0,0		0,63	20 763,2	20 763,2				24 246,3										водоснабжение	0					
1.2.1.445	Братеевская ул., д.21 к.1,2. участок водопроводной сети от кол. 80936 - 77720	Модернизация или реконструкция существующих сетей водоснабжения	км	2016	2016	0,37	400	184	0,36	355	184	16 264,8	2 604,2	13 660,6	13 660,6	13 660,6	0,0	0,0		0,36	13 660,6	13 660,6				16 264,8										водоснабжение	0					
1.2.1.446	Ленинский просп., д.113, в инт. Кол. № 16323 - кол. № 43848	Модернизация или реконструкция существующих сетей водоснабжения	км	2016	2016	0,20	300, 250	155	0,20	250 300	155	9 917,1	1 346,1	8 571,0	8 571,0	8 571,0	0,0	0,0		0,20	8 571,0	8 571,0				9 917,1										водоснабжение	0					
1.2.1.447	Дорожная ул., д.13а стр.1	Модернизация или реконструкция существующих сетей водоснабжения	км	2016	2016	0,64	400	184	0,64	355	184	33 266,9	4 793,1	28 473,8	28 473,8	28 473,8	0,0	0,0		0,64	28 473,8	28 473,8				33 266,9										водоснабжение	0					
1.2.1.448	Кулакова ул., д.20 стр.6, кол. 78053 - кол. ВВ1285	Модернизация или реконструкция существующих сетей водоснабжения	км	2016	2016	0,16	300	137	0,16	300	137	7 417,6	2 343,2	5 074,4	5 074,4	5 074,4	0,0	0,0		0,16	5 074,4	5 074,4				7 417,6										водоснабжение	0					
1.2.1.449	Реконструкция водопроводной магистрали по адресу: пр.Мира	Модернизация или реконструкция существующих сетей водоснабжения	км	2016	2016	1,96	700	223	1,96	400	223	154 055,2	17 826,1	136 229,1	136 229,1	136 229,1	0,0	0,0		1,96	136 229,1	136 229,1				154 055,2										водоснабжение	0					
1.2.1.450	Реконструкция водопроводной магистрали по адресу: ул.Заморенова в интервале кол. № 11381 - кол. № 26796	Модернизация или реконструкция существующих сетей водоснабжения	км	2016	2016	0,78	900, 1200	1 300	0,79	710	1 300	68 392,8	2 959,1	65 433,7	65 433,7	35 132,5	30 301,2	0,0		0,79	65 433,7	35 132,5	30 301,2			68 392,8										водоснабжение	0					
1.2.1.451	Цандера ул., д.5 - д.11 в интервале от кол.№76552 - кол.№18721; 35323-18726	Модернизация или реконструкция существующих сетей водоснабжения	км	2016	2016	0,24	900	777	0,21	630	777	24 084,8	0,0	24 084,8	24 084,8	24 084,8	0,0	0,0		0,21	24 084,8	24 084,8				24 084,8										водоснабжение	0					
1.2.1.452	ул. Госпитальный вал - Красноказарменная пл. в интервале кол.№93410 - кол.№20226	Модернизация или реконструкция существующих сетей водоснабжения	км	2016	2016	1,72	900	1 300	1,74	710	1 300	142 530,4	0,0	142 530,4	142 530,4	2 210,3	140 320,1	0,0		1,74	142 530,4	2 210,3	140 320,1			142 530,4										водоснабжение	0					
1.2.1.453	М. Семеновская ул. – Ткацкая ул. в интервале кол.№18336-кол.№24528 и кол.№68971-кол.№19371	Модернизация или реконструкция существующих сетей водоснабжения	км	2016	2016	1,91	900	777	1,75	630	777	97 763,2	0,0	97 763,2	97 763,2	42 454,9	55 308,3	0,0		1,75	97 763,2	42 454,9	55 308,3			97 763,2										водоснабжение	0					
1.2.1.454	Б. Декабрьская ул. – Пл. Краснопресненской заставы (связка между 1 и 3 Краснопресненскими магистралями) в интервале: кол. № 11384 – кол. № 55234	Модернизация или реконструкция существующих сетей водоснабжения	км	2016	2016	0,80	900	1 300	0,90	710	1 300	74 816,1	0,0	74 816,1	74 816,1	40 010,1	34 806,0	0,0		0,90	74 816,1	40 010,1	34 806,0			74 816,1										водоснабжение	0					
1.2.1.455	ул.Заморенова в интервале кол.№41662-кол.№11381	Модернизация или реконструкция существующих сетей водоснабжения	км	2016	2016	0,36	900	1 300	0,37	710	1 300	28 519,5	0,0	28 519,5	28 519,5	28 519,5	0,0	0,0		0,37	28 519,5	28 519,5				28 519,5										водоснабжение	0					
1.2.1.456	Магистраль по ул. Острякова (1 этап)	Модернизация или реконструкция существующих сетей водоснабжения	км	2016	2016	0,53	900	777	0,52	630	777	38 429,6	0,0	38 429,6	38 429,6	38 429,6	0,0	0,0		0,53	38 429,6	38 429,6				38 429,6										водоснабжение	0					
1.2.1.457	Чистопрудный бульвар., Б. Харитоньевский пер. в интервале: кол. № 21110- кол. № 20906; кол. № 69412 – кол. № 20907	Модернизация или реконструкция существующих сетей водоснабжения	км	2016	2016	0,46	600, 800, 900	699	0,46	560	699	32 894,1	0,0	32 894,1	32 894,1	32 894,1	0,0	0,0		0,46	23 167,5	23 167,5				23 167,5	0,17	9 726,6	9 726,6		9 726,6					водоснабжение	0					
1.2.1.458	Кирпичная ул.-Семеновский пр. в интервале кол. №469-кол. № 471 и кол.№474-кол.№484	Модернизация или реконструкция существующих сетей водоснабжения	км	2016	2016	1,58	600	625	1,41	500	625	86 714,4	0,0	86 714,4	86 714,4	50 538,0	36 176,4	0,0		1,41	86 714,4	50 538,0	36 176,4			86 714,4										водоснабжение	0					
1.2.1.459	Восстановление участка водопроводной сети d=600мм, 900мм по адресу: Золотая ул. – 8-я ул.Соколиной горы в интервале кол.№20129- кол. №60741	Модернизация или реконструкция существующих сетей водоснабжения	км	2016	2016	1,19	900	777	1,19	630	777	73 943,2	0,0	73 943,2	73 943,2	22 041,9	51 901,2	0,0		1,19	73 943,2	22 041,9	51 901,2			73 943,2										водоснабжение	0					
1.2.1.460	Спортивная ул. в интервале кам. №93678– кам. №93695	Модернизация или реконструкция существующих сетей водоснабжения	км	2016	2016	0,28	200	122	0,28	250	122	11 053,5	0,0	11 053,5	11 053,5	11 053,5	0,0	0,0		0,28	11 053,5	11 053,5				11 053,5										водоснабжение	0					
1.2.1.461	Молодогвардейская ул. в интервале кол. №59700-кол. № 63952	Модернизация или реконструкция существующих сетей водоснабжения	км	2016	2016	0,55	250	122	0,55	250	122	21 871,3	0,0	21 871,3	21 871,3	21 871,3	0,0	0,0		0,55	21 871,3	21 871,3				21 871,3										водоснабжение	0					
1.2.1.462	Мира Проспект (Мытищинские водоводы) в интервале от кол. 76868-88554	Модернизация или реконструкция существующих сетей водоснабжения	км	2016	2016	0,65	600	763	0,65	600	763	54 527,1	0,0	54 527,1	54 527,1	54 527,1	0,0	0,0		0,65	54 527,1	54 527,1				54 527,1										водоснабжение	0					
1.2.1.463	Новоалексеевская ул., д.13, корп.1-д.18, корп.1 в интервале от кол.№18141-кол.№28510	Модернизация или реконструкция существующих сетей водоснабжения	км	2016	2016	0,65	600	763	0,65	600	763	61 705,0	0,0	61 705,0	61 705,0	61 705,0	0,0	0,0		0,65	61 705,0	61 705,0				61 705,0										водоснабжение	0					
1.2.1.464	5-я, 6-я Ленинградские магистрали в интервале кол. №11514-кол. № 21699, №№11513-21700	Модернизация или реконструкция существующих сетей водоснабжения	км	2016	2016	0,72	900	1 944	0,72	900	1 944	61 121,1	0,0	61 121,1	61 121,1	61 121,1	0,0	0,0		0,72	61 121,1	61 121,1				61 121,1										водоснабжение	0					
1.2.1.465	Ул.Чичерина кол.№77233 - №77334	Модернизация или реконструкция существующих сетей водоснабжения	км	2016	2016	0,16	500	199	0,16	250	122	1 097,7	69,9	1 027,8	1 027,8	1 027,8	0,0	0,0		0,16	1 027,8	1 027,8				1 097,7										водоснабжение	0					
1.2.1.466	4-й Щипковский пер., кол. 44227 - кол. 25018; кол. 1083 - 6129	Модернизация или реконструкция существующих сетей водоснабжения	км	2016	2016	0,24	400	223	0,24	355	184	9 730,0	0,0	9 730,0	9 730,0	9 730,0	0,0	0,0		0,24	9 730,0	9 730,0				9 730,0										водоснабжение	0					
1.2.1.467	2-я Машиностроения ул. (Дуброво-Боенская магистраль) в интервале от кам.№9688-кам.№18083	Модернизация или реконструкция существующих сетей водоснабжения	км	2016	2016	0,76	600	763	0,76	600	763	63 055,7	0,0	63 055,7	63 055,7	63 055,7	0,0	0,0		0,76	63 055,7	63 055,7				63 055,7										водоснабжение	0					
1.2.1.468	1-й Северная магистраль по адресу: 3-й Лучевой просек – М.Остроумовская ул. в интервале кол.№ 23086-кол.№15039	Модернизация или реконструкция существующих сетей водоснабжения	км	2016	2016	3,45	600	763	3,45	600	763	224 431,6	0,0	224 431,6	224 431,6	3 389,2	221 042,4	0,0		3,45	224 431,6	3 389,2	221 042,4			224 431,6										водоснабжение	0					
1.2.1.469	Красноказарменная ул., в интервале кол.№14661- кол. №36716	Модернизация или реконструкция существующих сетей водоснабжения	км	2016	2016	0,65	600	763	0,65	600	763	54 500,3	0,0	54 500,3	54 500,3	54 500,3	0,0	0,0		0,65	54 500,3	54 500,3				54 500,3										водоснабжение	0					
1.2.1.470	Чистопрудная магистраль. Лубянский проезд – Чистопрудный бульвар в интервале кам. №51078 – кам. №21110	Модернизация или реконструкция существующих сетей водоснабжения	км	2016	2016	1,18	600	763	1,18	600	763	84 819,8	0,0	84 819,8	84 819,8	14 664,6	70 155,2	0,0		1,17	84 819,8	14 664,6	70 155,2			84 819,8										водоснабжение	0					
1.2.1.471	Краснопрудная магистраль в интервале кол. №1208-кол. № 10908 (1 этап)	Модернизация или реконструкция существующих сетей водоснабжения	км	2016	2016	0,71	650	785	0,71	650	785	60 742,8	0,0	60 742,8	60 742,8	35 191,6	25 551,2	0,0		0,71	60 742,8	35 191,6	25 551,2			60 742,8										водоснабжение	0					
1.2.1.472	Дубровский проезд (Дуброво-Боенская магистраль) в интервалах: от кам.№46668 до кам.№80486 ;от № 11760 до кам.№46668; по адресу: 1-я Дубровская ул.(Дуброво-Боенская магистраль) от кам. №18078 до кам.№ 20987	Модернизация или реконструкция существующих сетей водоснабжения	км	2016	2016	0,90	600	763	0,90	600	763	82 562,1	0,0	82 562,1	82 562,1	82 562,1	0,0	0,0		0,90	82 562,1	82 562,1				82 562,1										водоснабжение	0					
1.2.1.473	Русаковкая ул. (Черкизово - Сокольническая магистраль) в интервале кол. №12079-кол. № 91642	Модернизация или реконструкция существующих сетей водоснабжения	км	2016	2016	0,28	600	763	0,28	600	763	22 645,0	0,0	22 645,0	22 645,0	22 645,0	0,0	0,0		0,28	22 645,0	22 645,0				22 645,0										водоснабжение	0					
1.2.1.474	2-я Северная магистраль в интервале от кол.№16106 -кол.№14290	Модернизация или реконструкция существующих сетей водоснабжения	км	2016	2016	1,81	600	763	1,81	600	763	174 723,8	0,0	174 723,8	174 723,8	174 723,8	0,0	0,0		1,81	174 723,8	174 723,8				174 723,8										водоснабжение	0					
1.2.1.475	ул. Сретенка в интервале: кол. № 105 - кол. № 202	Модернизация или реконструкция существующих сетей водоснабжения	км	2016	2016	0,54	600	763	0,54	600	763	51 948,5	0,0	51 948,5	51 948,5	51 948,5	0,0	0,0		0,54	51 948,5	51 948,5				51 948,5										водоснабжение	0					
1.2.1.476	Гоголевский бульвар в интервале: кол. № 20319 - кол. № 19258	Модернизация или реконструкция существующих сетей водоснабжения	км	2016	2016	0,29	600	763	0,29	600	763	20 560,1	0,0	20 560,1	20 560,1	20 560,1	0,0	0,0		0,29	20 560,1	20 560,1				20 560,1										водоснабжение	0					
1.2.1.477	Козицкий пер., в интервале от кам.№64586 - №21043	Модернизация или реконструкция существующих сетей водоснабжения	км	2016	2016	0,17	300	137	0,17	300	137	9 796,3	0,0	9 796,3	9 796,3	9 796,3	0,0	0,0		0,17	9 796,3	9 796,3				9 796,3										водоснабжение	0					
1.2.1.478	Садовническая ул. в интервале кол. №25643 – кол. №62699	Модернизация или реконструкция существующих сетей водоснабжения	км	2016	2016	0,23	300	137	0,23	300	137	11 671,9	0,0	11 671,9	11 671,9	11 671,9	0,0	0,0		0,23	11 671,9	11 671,9				11 671,9										водоснабжение	0					
1.2.1.479	3-й Пинский пр. в интервале кол.№58381-кол.№63860	Модернизация или реконструкция существующих сетей водоснабжения	км	2016	2016	0,38	300	137	0,38	300	137	19 969,4	0,0	19 969,4	19 969,4	19 969,4	0,0	0,0		0,38	19 969,4	19 969,4				19 969,4										водоснабжение	0					
1.2.1.480	Можайское ш., д.31 в интервале кол. №58614-кол. № 58158	Модернизация или реконструкция существующих сетей водоснабжения	км	2016	2016	0,25	300	137	0,25	300	137	12 559,1	0,0	12 559,1	12 559,1	12 559,1	0,0	0,0		0,25	12 559,1	12 559,1				12 559,1										водоснабжение	0					
	Реконструкция водопроводных сетей и магистралей попадающих в зону благоустройства программы "Моя улица"								**24,61**			**1 345 919,5**	**488 567,9**	**857 351,6**	**857 351,6**	**857 351,6**	**0,0**	**0,0**		**13,27**	**857 351,6**	**857 351,6**	**0,0**	**0,0**		**1 345 919,5**	**0,00**	**0,0**	**0,0**	**0,0**	**0,0**	**0,00**	**0,0**	**0,0**	**0,0**							
	Реконструкция методом протяжки полиэтиленовых труб								**21,55**			**1 152 581,9**	**384 754,2**	**767 827,7**	**767 827,7**	**767 827,7**	**0,0**	**0,0**		**11,89**	**767 827,7**	**767 827,7**	**0,0**	**0,0**		**1 152 581,9**	**0,00**	**0,0**	**0,0**	**0,0**	**0,0**	**0,00**	**0,0**	**0,0**	**0,0**							
1.2.1.481	ш. Энтузиастов кол.№№ 20314 – 20315; 20220 – 20314; 1151-14113; т.А – 9605.	Модернизация или реконструкция существующих сетей водоснабжения	км	2016	2016	0,91	900	1944	0,91	710	1944	79 117,3	0,0	79 117,3	79 117,3	79 117,3	0,0	0,0		0,91	79 117,3	79 117,3				79 117,3										водоснабжение	0					
1.2.1.482	Солянка ул.	Модернизация или реконструкция существующих сетей водоснабжения	км	2016	2016	0,55	250	122	0,55	250	122	26 807,8	0,0	26 807,8	26 807,8	26 807,8	0,0	0,0		0,55	26 807,8	26 807,8				26 807,8										водоснабжение	0					
1.2.1.483	Николоямская ул.	Модернизация или реконструкция существующих сетей водоснабжения	км	2016	2016	0,78	250	122	0,78	250	122	36 329,2	0,0	36 329,2	36 329,2	36 329,2	0,0	0,0		0,78	36 329,2	36 329,2				36 329,2										водоснабжение	0					
1.2.1.484	Б.Ордынский пер.	Модернизация или реконструкция существующих сетей водоснабжения	км	2016	2016	0,20	250	122	0,20	250	122	13 945,5	0,0	13 945,5	13 945,5	13 945,5	0,0	0,0		0,20	13 945,5	13 945,5				13 945,5										водоснабжение	0					
1.2.1.485	Андроньевская пл.	Модернизация или реконструкция существующих сетей водоснабжения	км	2016	2016	0,17	500	625	0,17	500	625	13 900,5	0,0	13 900,5	13 900,5	13 900,5	0,0	0,0		0,17	13 900,5	13 900,5				13 900,5										водоснабжение	0					
1.2.1.486	Рязанский пр-т, д.99 к.2 (кол.№88079-46980-46981)	Модернизация или реконструкция существующих сетей водоснабжения	км	2016	2016	0,26	600, 200	76	0,26	160,600	76	13 509,8	0,0	13 509,8	13 509,8	13 509,8	0,0	0,0		0,26	13 509,8	13 509,8				13 509,8										водоснабжение	0					
1.2.1.487	Смоленская-Сенная пл.,д.32(МИД) Кол.№47642-№648,№47643-№394.	Модернизация или реконструкция существующих сетей водоснабжения	км	2015	2016	0,57	50, 100, 175 300	44	0,57	50, 100, 280	44	13 547,8	12 190,1	1 357,7	1 357,7	1 357,7	0,0	0,0		0,07	1 357,7	1 357,7				13 547,8										водоснабжение	0					
1.2.1.488	Зубовский бул.-уг.Смоленского б-ра и Ружейного пер.19-23 от Смоленского б-ра до Смоленской-Сенной пл. (МИД)	Модернизация или реконструкция существующих сетей водоснабжения	км	2015	2016							21 757,6	19 514,3	2 243,3	2 243,3	2 243,3	0,0	0,0		0,02	2 243,3	2 243,3				21 757,6										водоснабжение	0					

№	Наименование объекта по титулу	Цели реализации (группы) / краткое описание мероприятий	Ед. изме-рения	Год начала строи-тельства/ проекти-рования	Год оконча-ния строи-тельства/ проекти-рования	Технические характеристики объекта до выполнения мероприятий: Мощность/длина, км	Диаметр, мм	Пропускная способность, м3/час	Технические характеристики объекта после выполнения мероприятий: Мощность/длина, км	Диаметр, мм	Пропускная способность, м3/час	Стоимость строительства (тыс.руб.)	Выполнение на 01.01.2016	Остаток на 01.01.2016	Программа 2016 - 2018 годов. Капитальные вложения, тыс.руб.: Всего	в том числе за счет: амортизации	кредитных средств	вклада города Москвы в уставной капитал	прибыли	Программа 2016 года: ввод мощностей (км)	Капитальные вложения, тыс.руб.: Всего	в том числе за счет: амортизации	кредитных средств	вклада города Москвы в уставной капитал	прибыли	ввод основных фондов, тыс.руб.	Проект программы 2017 года: ввод мощностей (км)	Капитальные вложения, тыс.руб.: Всего	в том числе за счет: амортизации	вклада города Москвы в уставной капитал	ввод основных фондов, тыс.руб.	Проект программы 2018 года: ввод мощностей (км)	Капитальные вложения, тыс.руб.: Всего	в том числе за счет: амортизации	ввод основных фондов, тыс.руб.	Вид деятельности (водоснабжение, канализация)	Перечень плановых значений показателей надежности, качества, энергетической эффективности централизованных систем водоснабжения и водоотведения: Количество перерывов в расчете на протяженность водопроводной сети в год, ед/км	Доля проб питьевой воды, подаваемой с водозаборных узлов ВКХ ТиНАО, не соответствующих установленным требованиям, в общем объеме проб, отобранных по результатам производственного	Удельное количество аварий и засоров в расчете на протяженность канализационной сети в год, ед/км	Доля проб сточных вод, не соответствующих установленным нормативам допустимых сбросов, лимитам на сбросы, рассчитанная применительно к виду централизованной общесплавной системы водоотведения	Удельный расход электрической энергии, потребляемой в технологическом процессе подготовки питьевой воды/очистки сточных вод, кВт*ч/куб.м	Не предусмотрено
1	2	3	4	5	6	7	8	9	10	11	12	13	14	15	16	17	18	19	20	21	22	23	24	25	26	27	28	29	30	31	32	33	34	35	36	37	38	39	40	41	42	43
1.2.1.489	Смоленская-Сенная пл.(МИД) - Смоленская пл.,д.1. - Смоленская пл. д.13/2	Модернизация или реконструкция существующих сетей водоснабжения	км	2015	2016	0,29	100, 150, 175	46	0,29	100, 150, 280	46	15 351,6	13 969,8	1 381,8	1 381,8	1 381,8	0,0	0,0		0,05	1 381,8	1 381,8				15 351,6										водоснабжение	0					
1.2.1.490	Смоленская пл.д.13/2-Новинский б-р д.31	Модернизация или реконструкция существующих сетей водоснабжения	км	2015	2016	1,11	50, 100, 175, 300, 350	65	1,11	50, 100, 280, 315	65	40 792,2	38 459,1	2 333,1	2 333,1	2 333,1	0,0	0,0		0,08	2 333,1	2 333,1				40 792,2										водоснабжение	0					
1.2.1.491	Садовая-Кудринская ул., 2-я Тверская-Ямская ул., д.2 (от к.№40263031 до к.№23127)	Модернизация или реконструкция существующих сетей водоснабжения	км	2015	2016	1,45	50, 100, 300, 350	100	1,45	50, 100, 280, 315, 710	100	30 989,7	29 434,0	1 555,7	1 555,7	1 555,7	0,0	0,0		0,04	1 555,7	1 555,7				30 989,7										водоснабжение	0					
1.2.1.492	Садовая-Кудринская ул., 2-я Тверская-Ямская ул., д.2 (от к.№23127 до к.№42466)	Модернизация или реконструкция существующих сетей водоснабжения	км	2015	2016	1,09	50, 100, 300, 350,		1,09	50, 100, 280, 315, 710	100	23 421,8	21 944,8	1 477,0	1 477,0	1 477,0	0,0	0,0		0,04	1 477,0	1 477,0				23 421,8										водоснабжение	0					
1.2.1.493	Оружейный пер.,д.15 стр.1 кол.№3808-в/в 4163, Садовая-Триумфальная ул. Кол.№36958-кол.№20579	Модернизация или реконструкция существующих сетей водоснабжения	км	2015	2016	0,35	50, 100, 300, 350	38	0,35	50, 100, 315	38	14 895,7	13 357,2	1 538,5	1 538,5	1 538,5	0,0	0,0		0,06	1 538,5	1 538,5				14 895,7										водоснабжение	0					
1.2.1.494	Садовая Каретная ул.-Садовая Самотечная ул.	Модернизация или реконструкция существующих сетей водоснабжения	км	2015	2016	0,41	50, 100, 250, 400	40	0,41	50, 100, 280, 315	40	18 220,1	16 910,5	1 309,6	1 309,6	1 309,6	0,0	0,0		0,09	1 309,6	1 309,6				18 220,1										водоснабжение	0					
1.2.1.495	Садовая-Самотечная ул.-Самотечная пл.	Модернизация или реконструкция существующих сетей водоснабжения	км	2015	2016	0,46	50, 100, 150, 200	32	0,46	50, 100, 150, 280	32	17 145,5	15 693,7	1 451,8	1 451,8	1 451,8	0,0	0,0		0,00	1 451,8	1 451,8				17 145,5										водоснабжение	0					
1.2.1.496	Самотечная пл.-М. Сухаревская пл.6	Модернизация или реконструкция существующих сетей водоснабжения	км	2015	2016	0,13	50, 100	27	0,13	50, 100	27	5 515,0	5 090,9	424,1	424,1	424,1	0,0	0,0		0,00	424,1	424,1				5 515,0										водоснабжение	0					
1.2.1.497	Садовая-Спасская ул., д.2, д.4 стр.8, д.6 стр.1, д.8 стр.1	Модернизация или реконструкция существующих сетей водоснабжения	км	2015	2016	0,16	50, 100, 175, 300, 400		0,62	50, 100, 175, 280, 315		7 512,8	6 761,4	751,4	751,4	751,4	0,0	0,0		0,03	751,4	751,4				7 512,8										водоснабжение	0					
1.2.1.498	Садовая-Спасская ул., Мал.Сухаревская пл.	Модернизация или реконструкция существующих сетей водоснабжения	км	2015	2016	0,46		42			42	21 664,2	19 496,4	2 167,8	2 167,8	2 167,8	0,0	0,0		0,05	2 167,8	2 167,8				21 664,2										водоснабжение	0					
1.2.1.499	Садовая-Спасская ул. 11-Лермонтовская пл. - Садовая-Черногрязская ул.	Модернизация или реконструкция существующих сетей водоснабжения	км	2015	2016	0,63	50, 150, 250, 300	42	0,63	50, 150, 250, 280	42	30 826,8	28 059,2	2 767,6	2 767,6	2 767,6	0,0	0,0		0,05	2 767,6	2 767,6				30 826,8										водоснабжение	0					
1.2.1.500	Садовая-Черногрязска ул., д.3А-13/3 (кол. 13402-12457)	Модернизация или реконструкция существующих сетей водоснабжения	км	2015	2016	0,52	50, 100, 125, 175, 300, 600, 750	42	1,97	50, 100, 280, 280, 560, 710	42	27 236,9	24 805,6	2 431,3	2 431,3	2 431,3	0,0	0,0		0,00	2 431,3	2 431,3				27 236,9										водоснабжение	0					
1.2.1.501	Садовая-Черногрязская ул.	Модернизация или реконструкция существующих сетей водоснабжения	км	2015	2016	0,65						34 097,4	31 072,8	3 024,6	3 024,6	3 024,6	0,0	0,0		0,03	3 024,6	3 024,6				34 097,4										водоснабжение	0					
1.2.1.502	Садовая-Черногрязская ул. (кол.12-кол.5488, кол.6982-кол.9316	Модернизация или реконструкция существующих сетей водоснабжения	км	2015	2016	0,80						41 335,2	37 710,4	3 624,8	3 624,8	3 624,8	0,0	0,0		0,04	3 624,8	3 624,8				41 335,2										водоснабжение	0					
1.2.1.503	Новинский бульвар – Садово-Кудринская ул.	Модернизация или реконструкция существующих сетей водоснабжения	км	2015	2016	1,11	50, 100, 250, 300, 350	41	1,11	50, 100, 280, 315	41	41 938,2	41 929,2	9,0	9,0	9,0	0,0	0,0		0,00	9,0	9,0				41 938,2										водоснабжение	0					
1.2.1.504	Зубовский бульвар,д.17-21, д.11, д.2-48.	Модернизация или реконструкция существующих сетей водоснабжения	км	2015	2016	0,15	50, 150	27	0,15	50, 150	27	6 103,6	4 272,9	1 830,7	1 830,7	1 830,7	0,0	0,0		0,03	1 830,7	1 830,7				6 103,6										водоснабжение	0					
1.2.1.505	ул.Большая Садовая, д.3-д.5	Модернизация или реконструкция существующих сетей водоснабжения	км	2016	2016	0,30	750	1110	0,30	710	1110	17 845,3	0,0	17 845,3	17 845,3	17 845,3	0,0	0,0		0,30	17 845,3	17 845,3				17 845,3										водоснабжение	0					
1.2.1.506	ул.Сухаревская пл.	Модернизация или реконструкция существующих сетей водоснабжения	км	2016	2016	0,08	750	1110	0,08	710	1110	9 070,0	0,0	9 070,0	9 070,0	9 070,0	0,0	0,0		0,08	9 070,0	9 070,0				9 070,0										водоснабжение	0					
1.2.1.507	Земляной вал ул.-Таганская пл. в интервале кол.№645- кол.№55866; Земляной вал. ул. д.52 - д.58 (с пересечением Садового кольца) в интервале кол. №647 – кол. №22063, кол. №22063 – кол. №44568; Земляной вал ул., д.66, в/в 28417, 188, 4931, 9056, 2605, 1048, 8736	Модернизация или реконструкция существующих сетей водоснабжения	км	2016	2016	0,66	250 300	122	0,66	250	122	49 544,3	0,0	49 544,3	49 544,3	49 544,3	0,0	0,0		0,66	49 544,3	49 544,3				49 544,3										водоснабжение	0					
1.2.1.508	Зацепский вал ул.- Валовая ул. в интервале кол.№23285- кол.№608; Валовая ул. в интервале кол. №49523 - кол. №42475, кол. №49525 - в/ввод №5466; Валовая ул. (Б. Строченовский пер.,д.4 с.1); Валовая ул., в/в. 6974, 29049, 1402, 952	Модернизация или реконструкция существующих сетей водоснабжения	км	2016	2016	0,72	250 500	122	0,72	250	122	31 016,0	0,0	31 016,0	31 016,0	31 016,0	0,0	0,0		0,72	31 016,0	31 016,0				31 016,0										водоснабжение	0					
1.2.1.509	Забелина ул., кол. 3405 - кол. 777	Модернизация или реконструкция существующих сетей водоснабжения	км	2016	2016	0,38	100 300	83	0,38	100 300	83	22 756,3	4 081,9	18 674,4	18 674,4	18 674,4	0,0	0,0		0,38	18 674,4	18 674,4				22 756,3										водоснабжение	0					
1.2.1.510	Москворецкая наб., кол. №49660 - кол. №48818	Модернизация или реконструкция существующих сетей водоснабжения	км	2016	2016	1,16	600, 700		1,16	600, 700		68 462,2	0,0	68 462,2	68 462,2	68 462,2	0,0	0,0		1,16	68 462,2	68 462,2				68 462,2										водоснабжение	0					
1.2.1.511	Таганский коллектор. Земляной Вал ул., д.66 в интервале кол. № 44564 - кол.№ 44559	Модернизация или реконструкция существующих сетей водоснабжения	км	2016	2016	0,48	300	137	0,48	250	122	14 703,5	0,0	14 703,5	14 703,5	14 703,5	0,0	0,0		0,48	14 703,5	14 703,5				14 703,5										водоснабжение	0					
1.2.1.512	ул. Коровий вал - ул. Крымский вал в интервале кол.№42451 - кол.№57368	Модернизация или реконструкция существующих сетей водоснабжения	км	2016	2016	0,15	900	1 944	0,15	710	1 300	12 824,9	0,0	12 824,9	12 824,9	12 824,9	0,0	0,0		0,15	12 824,9	12 824,9				12 824,9										водоснабжение	0					
1.2.1.513	Садовая-Черногрязская ул. –Земляной вал ул.	Модернизация или реконструкция существующих сетей водоснабжения	км	2016	2016	1,41	100-400	127	1,41	100-315	85	74 528,1	0,0	74 528,1	74 528,1	74 528,1	0,0	0,0		1,41	74 528,1	74 528,1				74 528,1										водоснабжение	0					
1.2.1.514	Земляной вал д.48 в интервале кол.№1103- кол.№44545; Земляной вал д.46 в интервале кол.№44554- в/ввод №14468; Земляной вал д.36 в интервале кол.№10609 - кол.№1006	Модернизация или реконструкция существующих сетей водоснабжения	км	2016	2016	0,06	100-250	76	0,06	100-250	76	7 469,0	0,0	7 469,0	7 469,0	7 469,0	0,0	0,0		0,06	7 469,0	7 469,0				7 469,0										водоснабжение	0					
1.2.1.515	Таганская пл. (Гончарный пр.) интервале от кам. №1252- кам.№10736; Гончарный пр. в интервале от кам. № 42532- кам.№ 42585, в/в 4903, 26784, 15903	Модернизация или реконструкция существующих сетей водоснабжения	км	2016	2016	0,15	100-400	127	0,15	100-300	137	11 442,0	0,0	11 442,0	11 442,0	11 442,0	0,0	0,0		0,15	11 442,0	11 442,0				11 442,0										водоснабжение	0					
1.2.1.516	Н.Краснохолмская ул.(Садовое кольцо) в интервале: кол.№15865-кол.№18578; ул. Зацепский вал д.1/2 в интервале: кол.№18195-в/вод №13648	Модернизация или реконструкция существующих сетей водоснабжения	км	2016	2016	0,02	200-300	106	0,02	200-250	122	5 246,0	0,0	5 246,0	5 246,0	5 246,0	0,0	0,0		0,02	5 246,0	5 246,0				5 246,0										водоснабжение	0					
1.2.1.517	Коровий вал ул., д.1А ; Серпуховская пл., д.1в интервале кол.№49543- в/ввод №11809; кол.№49544-в/ввод №29051; Валовая ул., д.32/75 стр.1; Пятницкая ул. (пеш. переход) в интервале кол.№49259-в/ввод №29049; кол.№49529 - в/ввод № 1402; Житная ул., д.10, д.6/8; Коровий вал ул., д.9А в интервале кол.№49535-в/ввод №16676; кол.№49535-в/ввод №13167; кол.№4974-в/ввод №8647; Коровий вал ул., д.9; Коровий вал ул., д.7А в интервале кол.№49540-кол.№ 510; кол.№20835-кол.№43805; кол.№43805-в/ввод №27105	Модернизация или реконструкция существующих сетей водоснабжения	км	2016	2016	0,31	100-450	106	0,31	100-315	85	16 065,5	0,0	16 065,5	16 065,5	16 065,5	0,0	0,0		0,31	16 065,5	16 065,5				16 065,5										водоснабжение	0					
1.2.1.518	Коровий вал ул.,д.7-Мытная ул., в интервале от кол. №510- кол.№57369, кол.№57370-кол.№4345; Крымский вал. ул.,д.3,в интервале от кол. №42442- кол.№ 36964;Житная ул.,угол б.Якиманки, в интервале от кол. №38875- кол.№73316; Ленинский пр., д.2 (метро), в интервале от кол. №245- в/ввод № 12870; Крымский вал ул., д.4, д.6, в интервале от кол. №38873- в/в.№17389; кол.№38873-в/в №27689; Житная ул., д.12, в интервале от кол. №38879- в/в.№35865	Модернизация или реконструкция существующих сетей водоснабжения	км	2016	2016	0,39	100-450	106	0,39	100-315	85	43 661,5	0,0	43 661,5	43 661,5	43 661,5	0,0	0,0		0,39	43 661,5	43 661,5				43 661,5										водоснабжение	0					
1.2.1.519	Крымская наб., д.10/14 в интервале кол.№14191- кол.№14801; кол.№14801-в/вод №15898; Крымский вал ул., д.3 в интервале кол.№52507- в/вод №33802; Крымский вал ул., д.9 стр.2 в интервале кол.№14198- в/вод №11968 ;Крымский вал ул., д.9 в интервале кол.№42439 - кол.№37520; кол.№21325 - в/вод №11969	Модернизация или реконструкция существующих сетей водоснабжения	км	2016	2016	0,25	100-150	52	0,25	100-150	52	20 900,8	0,0	20 900,8	20 900,8	20 900,8	0,0	0,0		0,25	20 900,8	20 900,8				20 900,8										водоснабжение	0					
1.2.1.520	Реконструкция водопроводной магистрали по адресу: ул. Земляной Вал, от пл. Курского вокзала	Модернизация или реконструкция существующих сетей водоснабжения	км	2015	2016	1,05	700	1246	1,05	600	763	101 431,8	0,0	101 431,8	101 431,8	101 431,8	0,0	0,0		1,05	101 431,8	101 431,8				101 431,8										водоснабжение	0					
1.2.1.521	бульвар Энтузиастов, в районе станции метро "Площадь Ильича", к.21169-к.9605	Модернизация или реконструкция существующих сетей водоснабжения	км	2016	2016	0,05	900	1944	0,05	600	763	4 345,7	0,0	4 345,7	4 345,7	4 345,7	0,0	0,0		0,05	4 345,7	4 345,7				4 345,7										водоснабжение	0					
1.2.1.522	ш. Энтузиастов, в районе д.11, стр.31	Модернизация или реконструкция существующих сетей водоснабжения	км	2016	2016	0,44	900	1944	0,44	600	463	24 918,0	0,0	24 918,0	24 918,0	24 918,0	0,0	0,0		0,44	24 918,0	24 918,0				24 918,0										водоснабжение	0					
1.2.1.523	ш. Энтузиастов, в районе д.10/2 - д.12а	Модернизация или реконструкция существующих сетей водоснабжения	км	2016	2016	0,16	900	1944	0,16	600	763	11 090,9	0,0	11 090,9	11 090,9	11 090,9	0,0	0,0		0,16	11 090,9	11 090,9				11 090,9										водоснабжение	0					
1.2.1.524	ш. Энтузиастов, в районе д.24/43	Модернизация или реконструкция существующих сетей водоснабжения	км	2016	2016	0,12	900	1944	0,12	600	763	9 298,0	0,0	9 298,0	9 298,0	9 298,0	0,0	0,0		0,12	9 298,0	9 298,0				9 298,0										водоснабжение	0					
	Реконструкция водопроводных сетей:					**4,06**			**4,20**			**58 116,0**		**58 116,0**	**58 116,0**	**58 116,0**	**0,0**	**0,0**		**4,06**	**58 116,0**	**58 116,0**	**0,0**	**0,0**		**58 116,0**	**0,00**	**0,0**	**0,0**	**0,0**	**0,0**	**0,00**	**0,0**	**0,0**	**0,0**							
1.2.1.525	п.Шишкин лес, (ВЗУ-скв. №4)	Модернизация или реконструкция существующих сетей водоснабжения	км	2016	2016	0,50	110		0,64	110		4 060,8		4 060,8	4 060,8	4 060,8	0,0	0,0		0,50	4 060,8	4 060,8				4 060,8										водоснабжение	0					
1.2.1.526	п. Знамя Октября, м-он Гора (ВК-7-ВК-4)	Модернизация или реконструкция существующих сетей водоснабжения	км	2016	2016	0,70	225		0,70	225		8 876,8		8 876,8	8 876,8	8 876,8	0,0	0,0		0,70	8 876,8	8 876,8				8 876,8										водоснабжение	0					
1.2.1.527	п.Шишкин лес, (от ВЗУ Шишкин лес до д.17)	Модернизация или реконструкция существующих сетей водоснабжения	км	2016	2016	0,53	225		0,53	225		16 661,1		16 661,1	16 661,1	16 661,1	0,0	0,0		0,53	16 661,1	16 661,1				16 661,1										водоснабжение	0					
1.2.1.528	п. Знамя Октября, м-он Гора (ВК-4-ВК-31)	Модернизация или реконструкция существующих сетей водоснабжения	км	2016	2016	0,71	200		0,71	200		26 067,6		26 067,6	26 067,6	26 067,6	0,0	0,0		0,71	26 067,6	26 067,6				26 067,6										водоснабжение	0					
1.2.1.529	г.Щербинка ул.Железнодорожная д.2а	Модернизация или реконструкция существующих сетей водоснабжения	км	2016	2016	0,40	160; 315		0,40	160; 315		761,0		761,0	761,0	761,0	0,0	0,0		0,40	761,0	761,0				761,0										водоснабжение	0					
1.2.1.530	Москва, КТС Вороново	Модернизация или реконструкция существующих сетей водоснабжения	км	2016	2016	1,10	110		1,10	110		1 552,7		1 552,7	1 552,7	1 552,7	0,0	0,0		1,10	1 552,7	1 552,7				1 552,7										водоснабжение	0					
1.2.1.531	Москва, ДК Московский	Модернизация или реконструкция существующих сетей водоснабжения	км	2016	2016	0,12	110		0,12	110		136,0		136,0	136,0	136,0	0,0	0,0		0,12	136,0	136,0				136,0										водоснабжение	0					
	Перекладка водопровода								**0,85**			**72 664,5**	**49 518,4**	**23 146,1**	**23 146,1**	**23 146,1**	**0,0**	**0,0**		**0,14**	**23 146,1**	**23 146,1**				**72 664,5**		**0,0**	**0,0**	**0,0**	**0,0**											
1.2.1.532	10292-11 Покровский бульвар, кол. № 1812 - кол. № 752	Модернизация или реконструкция существующих сетей водоснабжения	км	2015	2016	0,85	100 250 300	111	0,85	100 250 300	111	72 664,5	49 518,4	23 146,1	23 146,1	23 146,1	0,0	0,0		0,14	23 146,1	23 146,1				72 664,5										водоснабжение	0					
	Реконструкция внутриквартальных сетей водопровода								**1,81**			**100 201,4**	**43 010,0**	**57 191,4**	**57 191,4**	**57 191,4**	**0,0**	**0,0**		**0,84**	**57 191,4**	**57 191,4**				**100 201,4**		**0,0**	**0,0**	**0,0**	**0,0**											
1.2.1.533	Шоссе Энтузиастов кол.43711 - 25094, 2372-23370, 2374-23358	Модернизация или реконструкция существующих сетей водоснабжения	км	2015	2016	1,30	100 200 300	100	1,30	100 200 300	100	59 879,0	39 519,6	20 359,5	20 359,5	20 359,5	0,0	0,0		0,33	20 359,5	20 359,5				59 879,0										водоснабжение	0					
1.2.1.534	Яузский б-р, Покровский б-р, в интервале кол.№756 - №771	Модернизация или реконструкция существующих сетей водоснабжения	км	2016	2016	0,51	250		0,51	250		40 322,3	3 490,4	36 831,9	36 831,9	36 831,9	0,0	0,0		0,51	36 831,9	36 831,9				40 322,3										водоснабжение	0					
	Перекладка водопровода в существующих коллекторах								**0,40**			**20 471,7**	**11 285,3**	**9 186,3**	**9 186,3**	**9 186,3**	**0,0**	**0,0**		**0,40**	**9 186,3**	**9 186,3**				**20 471,7**		**0,0**	**0,0**	**0,0**	**0,0**											
1.2.1.535	Смоленская-Сенная пл., в интервале: кол. № 320 - кол. № 322	Модернизация или реконструкция существующих сетей водоснабжения	км	2015	2016	0,40	300 400	645	0,40	300 400	645	20 471,7	11 285,3	9 186,3	9 186,3	9 186,3	0,0	0,0		0,40	9 186,3	9 186,3				20 471,7										водоснабжение	0					
	Восстановление водопроводных магистралей и сетей бестраншейным методом с заменой ЗРА D=600-1200 мм. в том числе:	**Модернизация или реконструкция существующих сетей водоснабжения**	**км**	**2016**	**2016**	**1,33**			**1,33**			**73 998,0**	**0,0**	**73 998,0**	**73 998,0**	**73 998,0**	**0,0**	**0,0**		**1,33**	**73 998,0**	**73 998,0**				**73 998,0**										**водоснабжение**						
1.2.1.536	*Большая Тихоновская ул., д.18*	Модернизация или реконструкция существующих сетей водоснабжения	км	2016	2016	0,27			0,27			9 435,4	0,0	9 435,4	9 435,4	9 435,4	0,0	0,0		0,27	9 435,4	9 435,4				9 435,4										водоснабжение	0					
1.2.1.537	*2-я Краснопресненская м-ль (4-я Магистральная ул.)*	Модернизация или реконструкция существующих сетей водоснабжения	км	2016	2016	0,37			0,37			39 923,3	0,0	39 923,3	39 923,3	39 923,3	0,0	0,0		0,37	39 923,3	39 923,3				39 923,3										водоснабжение	0					
1.2.1.538	*Окружной проезд*	Модернизация или реконструкция существующих сетей водоснабжения	км	2016	2016	0,12			0,12			5 467,2	0,0	5 467,2	5 467,2	5 467,2	0,0	0,0		0,12	5 467,2	5 467,2				5 467,2										водоснабжение	0					
1.2.1.539	*ул.Руставелли, д.22*	Модернизация или реконструкция существующих сетей водоснабжения	км	2016	2016	0,34			0,34			9 171,7	0,0	9 171,7	9 171,7	9 171,7	0,0	0,0		0,34	9 171,7	9 171,7				9 171,7										водоснабжение	0					
1.2.1.540	*ул.Поликарпова, д.23-25*	Модернизация или реконструкция существующих сетей водоснабжения	км	2016	2016	0,23			0,23			10 000,4	0,0	10 000,4	10 000,4	10 000,4	0,0	0,0		0,23	10 000,4	10 000,4				10 000,4										водоснабжение	0					
1.2.1.541	Устройство водопровода по адресу: Охтинский пр-д (Молжаниновка)	Модернизация или реконструкция существующих сетей водоснабжения	км	2016	2016	0,38			0,38			14 998,2	0,0	14 998,2	14 998,2	14 998,2	0,0	0,0		0,38	14 998,2	14 998,2				14 998,2										водоснабжение	0					
1.2.1.542	Восстановление труб, проложенных в каналах теплосети (по заявкам РЭВС)	Модернизация или реконструкция существующих сетей водоснабжения	км	2016	2016	0,89			0,89			13 458,0	0,0	13 458,0	13 458,0	13 458,0	0,0	0,0		0,89	13 458,0	13 458,0				13 458,0										водоснабжение	0					
1.2.1.543	Восстановление водопроводных сетей по адресу: г.Москва, Боровицкая пл.	Модернизация или реконструкция существующих сетей водоснабжения	км	2016	2016	0,03			0,03			2 056,8	0,0	2 056,8	2 056,8	2 056,8	0,0	0,0		0,03	2 056,8	2 056,8				2 056,8										водоснабжение	0					
1.2.1.544	Восстановление водопроводной магистрали по адресу: г.Москва, ул.Косыгина	Модернизация или реконструкция существующих сетей водоснабжения	км	2016	2016	0,09			0,09			10 223,3	0,0	10 223,3	10 223,3	10 223,3	0,0	0,0		0,09	10 223,3	10 223,3				10 223,3										водоснабжение	0					
1.2.1.545	Реконструкция водопровода по адресу: г.Москва, Подгорская наб.	Модернизация или реконструкция существующих сетей водоснабжения	км	2016	2016	0,30			0,30			25 180,6	0,0	25 180,6	25 180,6	25 180,6	0,0	0,0		0,30	25 180,6	25 180,6				25 180,6										водоснабжение	0					
1.2.1.546	Восстановление водопроводной магистрали по адресу: г.Москва, ул.Коровий Вал	Модернизация или реконструкция существующих сетей водоснабжения	км	2016	2016	0,95			0,95			9 999,0	0,0	9 999,0	9 999,0	9 999,0	0,0	0,0		0,95	9 999,0	9 999,0				9 999,0										водоснабжение	0					
1.2.1.547	Восстановление водопроводной сети по адресу: Малая спортивная арена	Модернизация или реконструкция существующих сетей водоснабжения	км	2016	2016	0,60			0,60			29 674,8		29 674,8	29 674,8	29 674,8	0,0	0,0		0,60	29 674,8	29 674,8				29 674,8										водоснабжение	0					
1.2.1.548	Восстановление водопроводной сети по адресу: Престижная аллея	Модернизация или реконструкция существующих сетей водоснабжения	км	2016	2016	0,39			0,39			19 491,6		19 491,6	19 491,6	19 491,6	0,0	0,0		0,39	19 491,6	19 491,6				19 491,6										водоснабжение	0					
1.2.1.549	Восстановление водопроводной сети по адресу: Большая спортивная арена	Модернизация или реконструкция существующих сетей водоснабжения	км	2016	2016	0,52			0,52			25 979,5		25 979,5	25 979,5	25 979,5	0,0	0,0		0,52	25 979,5	25 979,5				25 979,5										водоснабжение	0					
1.2.1.550	Восстановление водопроводной сети по адресу: ул.Лужники, д.8, Лужнецкая наб.	Модернизация или реконструкция существующих сетей водоснабжения	км	2016	2016	0,60			0,60			29 638,9		29 638,9	29 638,9	29 638,9	0,0	0,0		0,60	29 638,9	29 638,9				29 638,9										водоснабжение	0					
1.2.1.551	Восстановление водопроводной сети по адресу: Новолужнецкий проезд, д.9, стр.1	Модернизация или реконструкция существующих сетей водоснабжения	км	2016	2016	0,67			0,67			31 984,1		31 984,1	31 984,1	31 984,1	0,0	0,0		0,67	31 984,1	31 984,1				31 984,1										водоснабжение	0					
1.2.1.552	Восстановление водопроводной сети по адресу: Новодевичья наб. в интервале к.10247 – к.28402	Модернизация или реконструкция существующих сетей водоснабжения	км	2016	2016	0,55			0,55			26 478,9		26 478,9	26 478,9	26 478,9	0,0	0,0		0,55	26 478,9	26 478,9				26 478,9										водоснабжение	0					
	Восстановление водопроводных сетей нанесения методом защитного покрытия								**9,17**			**427 248,4**	**16 528,8**	**410 719,6**	**410 719,6**	**368 056,2**	**0,0**	**42 663,4**		**0,00**	**25 302,4 (ПИР)**	**25 302,4 (ПИР)**	**0,0**	**0,0**		**0,0**	**6,26**	**385 417,2**	**342 753,8**	**42 663,4**	**405 066,1**	**0,00**	**0,0**	**0,0**	**0,0**							
	Вновь начинаемые объекты 2017 года								**9,17**			**427 248,4**	**16 528,8**	**410 719,6**	**410 719,6**	**368 056,2**	**0,0**	**42 663,4**		**0,00**	**25 302,4 (ПИР)**	**25 302,4 (ПИР)**	**0,0**	**0,0**		**0,0**	**6,26**	**385 417,2**	**342 753,8**	**42 663,4**	**405 066,1**	**0,00**	**0,0**	**0,0**	**0,0**							
1.2.1.553	ул.Народная, в интервале кол.№21426-кол.№5708	Модернизация или реконструкция существующих сетей водоснабжения	км	2017	2017	0,44	200	76	0,44	250	122	22 163,9	1 813,0	20 350,9	20 350,9	20 350,9	0,0	0,0			462,5 (ПИР)	462,5 (ПИР)					0,44	19 888,4	19 888,4		22 163,9					водоснабжение	0					
1.2.1.554	Реконструкция водопроводной сети по адресу Китайгородский пр., кол. №№ 20041-20049	Модернизация или реконструкция существующих сетей водоснабжения	км	2017	2017	0,38	300	137	0,40	300	137	50 197,3	1 849,3	48 348,0	48 348,0	5 684,6	0,0	42 663,4			1 571,0 (ПИР)	1 571,0 (ПИР)					0,40	46 777,0	4 113,6	42 663,4	50 197,3					водоснабжение	0					
1.2.1.555	Погодинская ул.,д.16, в интервале кол.№7068 - кол.№3841	Модернизация или реконструкция существующих сетей водоснабжения	км	2017	2017	0,22	250	122	0,22	250	122	19 502,5	1 159,2	18 343,3	18 343,3	18 343,3	0,0	0,0			1 025,1 (ПИР)	1 025,1 (ПИР)					0,22	17 318,2	17 318,2		19 502,5					водоснабжение	0					
1.2.1.556	ул.Кожевническая ул., д.3 стр.1 в интервале кол.№28460-кол.№13466	Модернизация или реконструкция существующих сетей водоснабжения	км	2017	2017	0,43	200	76	0,43	200	76	26 093,7	1 748,3	24 345,4	24 345,4	24 345,4	0,0	0,0			886,6 (ПИР)	886,6 (ПИР)					0,43	23 458,8	23 458,8		26 093,7					водоснабжение	0					
1.2.1.557	Хохловский пер.,№№ 3405-754, 1075-1076	Модернизация или реконструкция существующих сетей водоснабжения	км	2016	2017	0,57	150, 125		0,57	150, 125		4 405,2	0,0	4 405,2	4 405,2	4 405,2	0,0	0,0			1 505,2 (ПИР)	1 505,2 (ПИР)						2 900,0 (ПИР)	2 900,0 (ПИР)							водоснабжение	0					
1.2.1.558	Нижняя Сыромятническая ул., кол.№№7066-5232, 3021-28256	Модернизация или реконструкция существующих сетей водоснабжения	км	2016	2017	0,65	200, 150		0,65	200, 150		4 089,9	0,0	4 089,9	4 089,9	4 089,9	0,0	0,0			989,9 (ПИР)	989,9 (ПИР)						3 100,0 (ПИР)	3 100,0 (ПИР)							водоснабжение	0					
1.2.1.559	Серебрянический пер.,№№21095-89274	Модернизация или реконструкция существующих сетей водоснабжения	км	2016	2017	0,36	125, 50		0,36	125, 50		3 089,6	0,0	3 089,6	3 089,6	3 089,6	0,0	0,0			589,6 (ПИР)	589,6 (ПИР)						2 500,0 (ПИР)	2 500,0 (ПИР)							водоснабжение	0					
1.2.1.560	3-й Неаполимовский пер.,кол.№№2058-гл,врезка №40309002	Модернизация или реконструкция существующих сетей водоснабжения	км	2016	2017	0,40	200, 125,100,5		0,40	200, 125,100,50		3 155,8	0,0	3 155,8	3 155,8	3 155,8	0,0	0,0			655,8 (ПИР)	655,8 (ПИР)						2 500,0 (ПИР)	2 500,0 (ПИР)							водоснабжение	0					
1.2.1.561	Б.Спасоглинищевский пер., кол.№№744-777	Модернизация или реконструкция существующих сетей водоснабжения	км	2016	2017	0,43	250		0,43	250		3 502,5	0,0	3 502,5	3 502,5	3 502,5	0,0	0,0			802,5 (ПИР)	802,5 (ПИР)						2 700,0 (ПИР)	2 700,0 (ПИР)							водоснабжение	0					
1.2.1.562	Певческий пер., кол.№№782-771	Модернизация или реконструкция существующих сетей водоснабжения	км	2016	2017	0,21	125, 100		0,21	125, 100		2 096,2	0,0	2 096,2	2 096,2	2 096,2	0,0	0,0			396,2 (ПИР)	396,2 (ПИР)						1 700,0 (ПИР)	1 700,0 (ПИР)							водоснабжение	0					
1.2.1.563	Ул.Мусоргского	Модернизация или реконструкция существующих сетей водоснабжения	км	2017	2017	0,11	400	223	0,11	315	137	3 694,8	76,2	3 618,6	3 618,6	3 618,6	0,0	0,0			520,8 (ПИР)	520,8 (ПИР)					0,11	3 097,8	3 097,8		3 694,8					водоснабжение	0					
1.2.1.564	Алтуфьевское шоссе, д.43А, в инт. Кол. № 72105 - кол. № 72116	Модернизация или реконструкция существующих сетей водоснабжения	км	2017	2017	1,03	300	137	1,03	300	137	61 964,2	5 185,3	56 778,9	56 778,9	56 778,9	0,0	0,0									1,03	56 778,9	56 778,9		61 964,2					водоснабжение	0					
1.2.1.565	Ул.Вешняковская	Модернизация или реконструкция существующих сетей водоснабжения	км	2017	2017	0,32	300	137	0,32	250	122	11 076,2	106,0	10 970,2	10 970,2	10 970,2	0,0	0,0			714,5 (ПИР)	714,5 (ПИР)					0,32	10 255,7	10 255,7		11 076,2					водоснабжение	0					
1.2.1.566	1-й Иртышский пр-д	Модернизация или реконструкция существующих сетей водоснабжения	км	2017	2017	0,26	200	76	0,26	200	76	9 477,3	132,2	9 345,1	9 345,1	9 345,1	0,0	0,0			465,1 (ПИР)	465,1 (ПИР)					0,26	8 880,0	8 880,0		9 477,3					водоснабжение	0					
1.2.1.567	Мажоров пер.	Модернизация или реконструкция существующих сетей водоснабжения	км	2017	2017	0,23	400	223	0,23	355	184	7 907,6	202,0	7 705,6	7 705,6	7 705,6	0,0	0,0			643,4 (ПИР)	643,4 (ПИР)					0,23	7 062,2	7 062,2		7 907,6					водоснабжение	0					
1.2.1.568	Воронежская ул., д.30 от кол. 74852 - 74855	Модернизация или реконструкция существующих сетей водоснабжения	км	2017	2017	0,28	400	223	0,28	355	184	20 732,2	2 493,2	18 239,0	18 239,0	18 239,0	0,0	0,0									0,28	18 239,0	18 239,0		20 732,2					водоснабжение	0					
1.2.1.569	ул.Вавилова, д.24, от кол.59204 - 24900	Модернизация или реконструкция существующих сетей водоснабжения	км	2017	2017	0,14	250	122	0,14	250	122	9 552,7	923,9	8 628,8	8 628,8	8 628,8	0,0	0,0			518,7 (ПИР)	518,7 (ПИР)					0,14	8 110,1	8 110,1		9 552,7					водоснабжение	0					
1.2.1.570	Николоямский пер.	Модернизация или реконструкция существующих сетей водоснабжения	км	2017	2017	0,10	300	137	0,10	300	137	107,0	0,0	107,0	107,0	107,0	0,0	0,0			107,0 (ПИР)	107,0 (ПИР)							0,0							водоснабжение	0					
1.2.1.571	Абельмановская ул.	Модернизация или реконструкция существующих сетей водоснабжения	км	2017	2017	0,09	300	137	0,09	300	137	5 345,5	0,0	5 345,5	5 345,5	5 345,5	0,0	0,0			748,9 (ПИР)	748,9 (ПИР)					0,09	4 596,6	4 596,6		5 345,5					водоснабжение	0					
1.2.1.572	Солнечногорская ул., д. 5	Модернизация или реконструкция существующих сетей водоснабжения	км	2017	2017	0,23	250	122	0,23	250	122	24 737,3	84,5	24 652,8	24 652,8	24 652,8	0,0	0,0			1 761,9 (ПИР)	1 761,9 (ПИР)					0,23	22 890,9	22 890,9		24 737,3					водоснабжение	0					
1.2.1.573	Ижорская ул.	Модернизация или реконструкция существующих сетей водоснабжения	км	2017	2017	0,14	300	137	0,14	300	137	11 406,4	81,3	11 325,1	11 325,1	11 325,1	0,0	0,0			892,9 (ПИР)	892,9 (ПИР)					0,14	10 432,2	10 432,2		11 406,4					водоснабжение	0					
1.2.1.574	Фестивальная ул., д. 4	Модернизация или реконструкция существующих сетей водоснабжения	км	2017	2017	0,24	250, 300	130	0,24	250, 300	130	9 394,0	101,8	9 292,2	9 292,2	9 292,2	0,0	0,0			954,5 (ПИР)	954,5 (ПИР)					0,24	8 337,7	8 337,7		9 394,0					водоснабжение	0					
1.2.1.575	Светлый проезд – 1-й Войковский проезд	Модернизация или реконструкция существующих сетей водоснабжения	км	2017	2017	0,14	300	137	0,14	300	137	14 746,9	76,0	14 670,9	14 670,9	14 670,9	0,0	0,0			149,9 (ПИР)	149,9 (ПИР)					0,14	14 521,0	14 521,0		14 746,9					водоснабжение	0					
1.2.1.576	Варшавское шоссе, д.33	Модернизация или реконструкция существующих сетей водоснабжения	км	2017	2017	0,29	400	223	0,29	400	223	14 201,3	0,0	14 201,3	14 201,3	14 201,3	0,0	0,0			2 242,9 (ПИР)	2 242,9 (ПИР)					0,29	11 958,4	11 958,4		14 201,3					водоснабжение	0					
1.2.1.577	Нагатинская ул., д.18,д.20,д.24,д.34, Высокая ул.,д.7	Модернизация или реконструкция существующих сетей водоснабжения	км	2017	2017	0,51	250, 300	130	0,51	250, 300	130	31 215,4	0,0	31 215,4	31 215,4	31 215,4	0,0	0,0			2 417,7 (ПИР)	2 417,7 (ПИР)					0,51	28 797,7	28 797,7		31 215,4					водоснабжение	0					
1.2.1.578	Пролетарский проспект, д.20 к.2	Модернизация или реконструкция существующих сетей водоснабжения	км	2017	2017	0,20	300	137	0,20	300	137	16 248,5	0,0	16 248,5	16 248,5	16 248,5	0,0	0,0			1 365,1 (ПИР)	1 365,1 (ПИР)					0,20	14 883,4	14 883,4		16 248,5					водоснабжение	0					
1.2.1.579	ул. Вил. Лациса	Модернизация или реконструкция существующих сетей водоснабжения	км	2017	2017	0,22	500	199	0,22	500	199	19 473,8	204,6	19 269,2	19 269,2	19 269,2	0,0	0,0			1 901,5 (ПИР)	1 901,5 (ПИР)					0,22	17 367,7	17 367,7		19 473,8					водоснабжение	0					
1.2.1.580	Ул.Фабрициуса д.31А, в интервале кол.№№79471-45425	Модернизация или реконструкция существующих сетей водоснабжения	км	2015	2017	0,19	300		0,19	300		1 736,2	0,0	1 736,2	1 736,2	1 736,2	0,0	0,0			736,2 (ПИР)	736,2 (ПИР)						1 000,0 (ПИР)	1 000,0 (ПИР)							водоснабжение	0					
1.2.1.581	Мосфильмовская ул.,в инт. Кол. №38283-39486	Модернизация или реконструкция существующих сетей водоснабжения	км	2017	2017	0,34	250, 300	130	0,34	250, 300	130	15 934,6	292,0	15 642,6	15 642,6	15 642,6	0,0	0,0			277,1 (ПИР)	277,1 (ПИР)					0,34	15 365,5	15 365,5		15 934,6					водоснабжение	0					
	Вынос водопровода из подвала здания								**0,12**			**5 599,8**	**9,0**	**5 590,8**	**5 590,8**	**5 590,8**	**0,0**	**0,0**		**0,00**	**937,1**	**937,1**	**0,0**	**0,0**		**0,0**	**0,12**	**4 653,7**	**4 653,7**		**5 599,8**	**0,0**	**0,0**	**0,0**	**0,0**							
	Вновь начинаемые объекты 2017 года								**0,12**			**5 599,8**	**9,0**	**5 590,8**	**5 590,8**	**5 590,8**	**0,0**	**0,0**		**0,00**	**937,1**	**937,1**	**0,0**	**0,0**		**0,0**	**0,12**	**4 653,7**	**4 653,7**		**5 599,8**	**0,0**	**0,0**	**0,0**	**0,0**							
1.2.1.582	Вынос водопровода из подвала здания по адресу: 2-ая Бауманская ул., д.1В корп.3 (Госпитальный пер., д.4А)	Модернизация или реконструкция существующих сетей водоснабжения	км	2017	2017	0,12	100	30	0,12	100	30	5 599,8	9,0	5 590,8	5 590,8	5 590,8	0,0	0,0			937,1 (ПИР)	937,1 (ПИР)					0,12	4 653,7	4 653,7		5 599,8					водоснабжение	0					
	Защита стальных водопроводных сетей от электрохимической коррозии								**68,02**			**378 730,3**	**80 816,6**	**297 913,7**	**297 913,7**	**297 913,7**	**0,0**	**0,0**		**32,36**	**135 915,8**	**135 915,8**	**0,0**	**0,0**		**193 152,3**	**19,66**	**96 722,9**	**96 722,9**		**82 578,0**	**16,00**	**65 275,0**	**65 275,0**	**103 000,0**							
	Вновь начинаемые объекты 2016 года								**32,36**			**193 152,3**	**57 236,5**	**135 915,8**	**135 915,8**	**135 915,8**	**0,0**	**0,0**		**32,36**	**135 915,8**	**135 915,8**	**0,0**	**0,0**		**193 152,3**	**0,0**	**0,0**	**0,0**		**0,0**	**0,0**	**0,0**	**0,0**	**0,0**							
1.2.1.583	1637-11 Электрохимзащита от коррозии водопроводных сетей по адресу: 2-я Мелитопольская ул., д.21 корп.1 (реконструкция)	Модернизация или реконструкция существующих сетей водоснабжения	км	2016	2016	1,10	400, 2х500	-	1,10	400, 2х500	-	3 413,7	927,5	2 486,2	2 486,2	2 486,2	0,0	0,0		1,10	2 486,2	2 486,2				3 413,7										водоснабжение	0					
1.2.1.584	1715-12 Реконструкция электрохимической защиты от коррозии водопроводных сетей по адресу: Коровинское ш., д.26/2 (замена адр. с д.26 к.2)	Модернизация или реконструкция существующих сетей водоснабжения	км	2016	2016	0,65	1400/ 1200, 300	-	0,65	1400/ 1200, 300	-	4 353,5	1 478,7	2 874,8	2 874,8	2 874,8	0,0	0,0		0,65	2 874,8	2 874,8				4 353,5										водоснабжение	0					
1.2.1.585	1718-11 Электрохимзащита от коррозии водопроводных сетей по адресу: ул. Авиаторов, д.12 (левая) и ул. Авиаторов, д.12 (правая) (реконструкция)	Модернизация или реконструкция существующих сетей водоснабжения	км	2016	2016	1,34	1400, 900, 400, 300, 200	-	1,34	1400, 900, 400, 300, 200	-	21 687,9	4 421,1	17 266,8	17 266,8	17 266,8	0,0	0,0		1,34	17 266,8	17 266,8				21 687,9										водоснабжение	0					
1.2.1.586	1624-11 Электрохимзащита от коррозии водопроводных сетей по адресу: Олимпийская деревня, д.3 (реконструкция)	Модернизация или реконструкция существующих сетей водоснабжения	км	2016	2016	1,10	400, 900	-	1,10	400, 900	-	7 630,0	2 247,4	5 382,6	5 382,6	5 382,6	0,0	0,0		1,10	5 382,6	5 382,6				7 630,0										водоснабжение	0					
1.2.1.587	1643-11 Электрохимзащита от коррозии водопроводных сетей по адресу: Пречистенская наб., д.1 (реконструкция)	Модернизация или реконструкция существующих сетей водоснабжения	км	2016	2016	0,65	600	-	0,65	600	-	3 565,5	1 305,2	2 260,3	2 260,3	2 260,3	0,0	0,0		0,65	2 260,3	2 260,3				3 565,5										водоснабжение	0					
1.2.1.588	1638-11 Электрохимзащита от коррозии водопроводных сетей по адресу: ул. Старобитцевская, д.9 (реконструкция)	Модернизация или реконструкция существующих сетей водоснабжения	км	2016	2016	0,44	1200, 400	-	0,44	1200, 400	-	2 969,3	1 034,3	1 935,0	1 935,0	1 935,0	0,0	0,0		0,44	1 935,0	1 935,0				2 969,3										водоснабжение	0					
1.2.1.589	1717-12 Электрохимзащита от коррозии водопроводных сетей по адресу: ул. Профсоюзная ул., д.61 (д/к "Меридиан" (реконструкция)	Модернизация или реконструкция существующих сетей водоснабжения	км	2016	2016	1,51	1400, 1200, 600, 300	-	1,51	1400, 1200, 600, 300	-	20 165,4	4 506,7	15 658,7	15 658,7	15 658,7	0,0	0,0		1,51	15 658,7	15 658,7				20 165,4										водоснабжение	0					
1.2.1.590	1631-11 Электрохимзащита от коррозии водопроводных сетей по адресу: ул. Лобачевского, д.94 (реконструкция)	Модернизация или реконструкция существующих сетей водоснабжения	км	2016	2016	1,40	900, 400	-	1,40	900, 400	-	4 481,0	1 552,3	2 928,7	2 928,7	2 928,7	0,0	0,0		1,40	2 928,7	2 928,7				4 481,0										водоснабжение	0					

№	Наименование объекта по титулу	Цели реализации (группы) / краткое описание мероприятий	Ед. изме-рения	Год начала строи-тельства/ проекти-рования	Год оконча-ния строи-тельства/ проекти-рования	Технические характеристики объекта до выполнения мероприятий: Мощность/длина, км	Диаметр, мм	Пропускная способность, м3/час	Технические характеристики объекта после выполнения мероприятий: Мощность/длина, км	Диаметр, мм	Пропускная способность, м3/час	Стоимость строительства (тыс.руб.)	Выполнение на 01.01.2016	Остаток на 01.01.2016	Программа 2016 - 2018 годов. Капитальные вложения, тыс.руб.: Всего	в том числе за счет: амортизации	кредитных средств	вклада города Москвы в уставной капитал	прибыли	Программа 2016 года: ввод мощностей (км)	Капитальные вложения, тыс.руб.: Всего	в том числе за счет: амортизации	кредитных средств	вклада города Москвы в уставной капитал	прибыли	ввод основных фондов, тыс.руб.	Проект программы 2017 года: ввод мощностей (км)	Капитальные вложения, тыс.руб.: Всего	в том числе за счет: амортизации	вклада города Москвы в уставной капитал	ввод основных фондов, тыс.руб.	Проект программы 2018 года: ввод мощностей (км)	Капитальные вложения, тыс.руб.: Всего	в том числе за счет: амортизации	ввод основных фондов, тыс.руб.	Вид деятельности (водоснабжение, канализация)	Перечень плановых значений показателей надежности, качества, энергетической эффективности централизованных систем водоснабжения и водоотведения: Количество перерывов в расчете на протяженность водопроводной сети в год, ед/км	Доля проб питьевой воды, подаваемой с водозаборных узлов ВКХ ТиНАО, не соответствующих установленным требованиям, в общем объеме проб, отобранных по результатам производственного	Удельное количество аварий и засоров в расчете на протяженность канализационной сети в год, ед/км	Доля проб сточных вод, не соответствующих установленным нормативам допустимых сбросов, лимитам на сбросы, рассчитанная применительно к виду централизованной общесплавной системы водоотведения	Удельный расход электрической энергии, потребляемой в технологическом процессе подготовки питьевой воды/очистки сточных вод, кВт*ч/куб.м	Не предусмотрено
1	2	3	4	5	6	7	8	9	10	11	12	13	14	15	16	17	18	19	20	21	22	23	24	25	26	27	28	29	30	31	32	33	34	35	36	37	38	39	40	41	42	43
1.2.1.591	1701-12 Электрохимзащита от коррозии водопроводных сетей по адресу: Олимпийский пр-т, д.16 (реконструкция)	Модернизация или реконструкция существующих сетей водоснабжения	км	2016	2016	1,37	1200	-	1,37	1200	-	7 394,2	2 230,5	5 163,7	5 163,7	5 163,7	0,0	0,0		1,37	5 163,7	5 163,7				7 394,2										водоснабжение	0					
1.2.1.592	1665-11-00 Электрохимзащита от коррозии водопроводных сетей вдоль улицы Смоленская-Сенная площадь (по программе Садовое кольцо)	Модернизация или реконструкция существующих сетей водоснабжения	км	2016	2016	0,78	300	-	0,78	300	-	3 993,3	2 376,0	1 617,3	1 617,3	1 617,3	0,0	0,0		0,78	1 617,3	1 617,3				3 993,3										водоснабжение	0					
1.2.1.593	1713-12 ЭХЗ от коррозии водопроводных сетей по адресу: Каширское шоссе,д.59 корп.1, Каширское шоссе д.59 корп.2 (реконструкция)	Модернизация или реконструкция существующих сетей водоснабжения	км	2016	2016	1,57	500, 400	-	1,57	500, 400	-	10 163,6	3 341,8	6 821,8	6 821,8	6 821,8	0,0	0,0		1,57	6 821,8	6 821,8				10 163,6										водоснабжение	0					
1.2.1.594	1709-12 Электрохимзащита от коррозии водопроводных сетей по адресу: ул. Маршала Катукова, д.6 корп.1 (реконструкция)	Модернизация или реконструкция существующих сетей водоснабжения	км	2016	2016	0,69	1400, 400	-	0,69	1400, 400	-	4 074,7	1 464,0	2 610,7	2 610,7	2 610,7	0,0	0,0		0,69	2 610,7	2 610,7				4 074,7										водоснабжение	0					
1.2.1.595	1708-12-00 Электрохимзащита от коррозии водопроводных сетей в районе улицы Сталеваров, Саянской и шоссе Энтузиастов	Модернизация или реконструкция существующих сетей водоснабжения	км	2016	2016	3,75	1200, 400, 300	-	3,75	1200, 400, 300	-	20 378,8	5 464,9	14 913,9	14 913,9	14 913,9	0,0	0,0		3,75	14 913,9	14 913,9				20 378,8										водоснабжение	0					
1.2.1.596	1676-11 Электрохимзащита от коррозии водопроводных сетей по улицам: Стахановская, Рязанский проспект, 2-ой Вязовский пр.д.	Модернизация или реконструкция существующих сетей водоснабжения	км	2016	2016	1,68	600, 400	-	1,68	600, 400	-	10 825,3	3 691,1	7 134,2	7 134,2	7 134,2	0,0	0,0		1,68	7 134,2	7 134,2				10 825,3										водоснабжение	0					
1.2.1.597	1663-11 Электрохимзащита от коррозии водопроводных сетей по улицам: Домодедовская, Ореховый бульвар, Шипиловский проезд	Модернизация или реконструкция существующих сетей водоснабжения	км	2016	2016	4,98	1400, 1200, 300	-	4,98	1400, 1200, 300	-	30 088,9	8 176,2	21 912,7	21 912,7	21 912,7	0,0	0,0		4,98	21 912,7	21 912,7				30 088,9										водоснабжение	0					
1.2.1.598	07-12-1707 Электрохимзащита от коррозии водопроводных сетей по адресу: в районе МКАД, Лыковского пр-да, ул. Твардовского и Туркменского пр-да	Модернизация или реконструкция существующих сетей водоснабжения	км	2016	2016	7,70	1400, 400	-	7,70	1400, 400	-	29 480,6	10 348,4	19 132,2	19 132,2	19 132,2	0,0	0,0		7,70	19 132,2	19 132,2				29 480,6										водоснабжение	0					
1.2.1.599	1664-11 Электрохимзащита от коррозии водопроводных сетей вдоль проходящих по Садовому кольцу в районе улиц: Зацепский вал, Космодамианская наб.	Модернизация или реконструкция существующих сетей водоснабжения	км	2016	2016	0,94	1200, 400	-	0,94	1200, 400	-	4 056,2	1 244,3	2 811,9	2 811,9	2 811,9	0,0	0,0		0,94	2 811,9	2 811,9				4 056,2										водоснабжение	0					
1.2.1.600	07-12-1714 Электрохимзащита от коррозии водопроводных сетей по адресу:Осенняя ул., д.30 стр.3(реконструкция)	Модернизация или реконструкция существующих сетей водоснабжения	км	2016	2016	0,71	1200, 1400, 600	-	0,71	1200, 1400, 600	-	4 430,4	1 426,1	3 004,3	3 004,3	3 004,3	0,0	0,0		0,71	3 004,3	3 004,3				4 430,4										водоснабжение	0					
	Вновь начинаемые объекты 2017 года								**19.66**			**82 578.0**	**23 580.1**	**58 997.9**	**58 997.9**	**58 997.9**	**0.0**	**0.0**		**0.00**	**0.0**	**0.0**	**0.0**	**0.0**		**0.0**	**19.66**	**58 997.9**	**58 997.9**		**82 578.0**	**0.0**	**0.0**	**0.0**	**0.0**							
1.2.1.601	Электрохимзащита от коррозии водопроводных сетей по адресу : Крымская нас. ст., 16 (реконструкция) (ЦАО) (1704-12)	Модернизация или реконструкция существующих сетей водоснабжения	км	2017	2017	1,01	800,700,600,300,100	-	1,03	1000, 700, 600, 300, 50	-	6 565,4	2 086,2	4 479,2	4 479,2	4 479,2	0,0	0,0									1,03	4 479,2	4 479,2		6 565,4					водоснабжение	0					
1.2.1.602	1710-12 Электрохимзащита водопроводных трубопроводов по адресу: г.Зеленоград, Фирсановское шоссе, Совместное хозяйство АМС (реконструкция)	Модернизация или реконструкция существующих сетей водоснабжения	км	2017	2017	1,28	1400,1200, 700, 400, 300	-	1,28	1400,1200, 700, 400, 300	-	6 627,3	2 513,8	4 113,5	4 113,5	4 113,5	0,0	0,0									1,28	4 113,5	4 113,5		6 627,3					водоснабжение	0					
1.2.1.603	Электрохимзащита от коррозии водопроводных сетей по адресу:Волочаевская ул., д. 59 (тир)(реконструкция) (ЦАО) (1719-12)	Модернизация или реконструкция существующих сетей водоснабжения	км	2017	2017	1,02	900	-	1,02	900	-	9 101,4	3 107,1	5 994,3	5 994,3	5 994,3	0,0	0,0									1,02	5 994,3	5 994,3		9 101,4					водоснабжение	0					
1.2.1.604	Электрохимзащита водопроводных трубопроводов в районе Шипиловского проезда (ЮАО) (1694-12) (корректировка проекта 1534-08)	Модернизация или реконструкция существующих сетей водоснабжения	км	2017	2017	1,87	1200, 300	-	1,87	1200, 300	-	13 180,3	3 618,4	9 561,9	9 561,9	9 561,9	0,0	0,0									1,87	9 561,9	9 561,9		13 180,3					водоснабжение	0					
1.2.1.605	1705-12 Электрохимзащита водопроводных трубопроводов в районе Панфиловского проспекта	Модернизация или реконструкция существующих сетей водоснабжения	км	2017	2017	1,13	600	-	0,98	600	-	9 367,8	2 982,1	6 385,7	6 385,7	6 385,7	0,0	0,0									0,98	6 385,7	6 385,7		9 367,8					водоснабжение	0					
1.2.1.606	Электрохимзащита от коррозии водопроводных сетей ВСВ ПУ "Мосводоподготовка" 1697-12	Модернизация или реконструкция существующих сетей водоснабжения	км	2017	2017	11,80	1200, 1400	-	11,92	1200, 1400	-	27 572,4	5 851,2	21 721,2	21 721,2	21 721,2	0,0	0,0									11,92	21 721,2	21 721,2		27 572,4					водоснабжение	0					
1.2.1.607	1706-12 Электрохимзащита водопроводных трубопроводов в г.Зеленоград, микрорайон №15	Модернизация или реконструкция существующих сетей водоснабжения	км	2017	2017	1,56	400, 300, 100	-	1,56	400, 300, 100	-	10 163,4	3 421,3	6 742,1	6 742,1	6 742,1	0,0	0,0									1,56	6 742,1	6 742,1		10 163,4					водоснабжение	0					
	Вновь начинаемые объекты 2018 года								**16,00**			**103 000,0**	**0,0**	**103 000,0**	**103 000,0**	**103 000,0**	**0,0**	**0,0**		**0,0**	**0,0 (ПИР)**	**0,0 (ПИР)**	**0,0**	**0,0**		**0,0**	**0,0**	**37 725,0 (ПИР)**	**37 725,0 (ПИР)**		**0,0 (ПИР)**	**16,00**	**65 275,0**	**65 275,0**	**103 000,0**							
1.2.1.608	Кантемировская ул., д.47-д.65-Балаклавский проспект, д.4-д.12 к.66914 -39186; 66913 - 48699	Модернизация или реконструкция существующих сетей водоснабжения	км	2018	2018	3,89	900	-	3,89	900	-	20 000,0	0,0	20 000,0	20 000,0	20 000,0	0,0	0,0			0,0 (ПИР)	0,0 (ПИР)						6 000,0 (ПИР)	6 000,0 (ПИР)			3,89	14 000,0	14 000,0	20 000,0	водоснабжение	0					
1.2.1.609	Перовская ул., д.2-д.20 к.к. 68989 - 88073	Модернизация или реконструкция существующих сетей водоснабжения	км	2018	2018	0,79	1200	-	0,79	1200	-	5 000,0	0,0	5 000,0	5 000,0	5 000,0	0,0	0,0			0,0 (ПИР)	0,0 (ПИР)						2 775,0 (ПИР)	2 775,0 (ПИР)			0,79	2 225,0	2 225,0	5 000,0	водоснабжение	0					
1.2.1.610	пр-т Вернадского, МГУ НИИЯФ	Модернизация или реконструкция существующих сетей водоснабжения	км	2018	2018	0,77	1200, 900	-	0,77	1200, 900	-	6 500,0	0,0	6 500,0	6 500,0	6 500,0	0,0	0,0			0,0 (ПИР)	0,0 (ПИР)						2 330,0 (ПИР)	2 330,0 (ПИР)			0,77	4 170,0	4 170,0	6 500,0	водоснабжение	0					
1.2.1.611	Университетский пр-т, д.6 корп.1	Модернизация или реконструкция существующих сетей водоснабжения	км	2018	2018	0,65	2000, 1400, 1200, 900	-	0,65	2000, 1400, 1200, 900	-	6 500,0	0,0	6 500,0	6 500,0	6 500,0	0,0	0,0			0,0 (ПИР)	0,0 (ПИР)						2 220,0 (ПИР)	2 220,0 (ПИР)			0,65	4 280,0	4 280,0	6 500,0	водоснабжение	0					
1.2.1.612	Севастопольский пр-т, д.10 корп.2	Модернизация или реконструкция существующих сетей водоснабжения	км	2018	2018	1,32	1200, 600	-	1,32	1200, 600	-	6 500,0	0,0	6 500,0	6 500,0	6 500,0	0,0	0,0			0,0 (ПИР)	0,0 (ПИР)						2 250,0 (ПИР)	2 250,0 (ПИР)			1,32	4 250,0	4 250,0	6 500,0	водоснабжение	0					
1.2.1.613	ул. Чертановская, д.40	Модернизация или реконструкция существующих сетей водоснабжения	км	2018	2018	1,46	1200, 300, 400, 500	-	1,46	1200, 300, 400, 500	-	6 500,0	0,0	6 500,0	6 500,0	6 500,0	0,0	0,0			0,0 (ПИР)	0,0 (ПИР)						2 250,0 (ПИР)	2 250,0 (ПИР)			1,46	4 250,0	4 250,0	6 500,0	водоснабжение	0					
1.2.1.614	Боровское шоссе, вл. 17, АЗС	Модернизация или реконструкция существующих сетей водоснабжения	км	2018	2018	0,76	2000	-	0,76	2000	-	6 500,0	0,0	6 500,0	6 500,0	6 500,0	0,0	0,0			0,0 (ПИР)	0,0 (ПИР)						2 250,0 (ПИР)	2 250,0 (ПИР)			0,76	4 250,0	4 250,0	6 500,0	водоснабжение	0					
1.2.1.615	Производственная ул., д.25	Модернизация или реконструкция существующих сетей водоснабжения	км	2018	2018	0,60	1400	-	0,60	1400	-	6 500,0	0,0	6 500,0	6 500,0	6 500,0	0,0	0,0			0,0 (ПИР)	0,0 (ПИР)						2 250,0 (ПИР)	2 250,0 (ПИР)			0,60	4 250,0	4 250,0	6 500,0	водоснабжение	0					
1.2.1.616	Онежская ул., д.38 корп.3	Модернизация или реконструкция существующих сетей водоснабжения	км	2018	2018	0,48	1200, 300	-	0,48	1200, 300	-	6 500,0	0,0	6 500,0	6 500,0	6 500,0	0,0	0,0			0,0 (ПИР)	0,0 (ПИР)						2 250,0 (ПИР)	2 250,0 (ПИР)			0,48	4 250,0	4 250,0	6 500,0	водоснабжение	0					
1.2.1.617	Литовский бульвар, д.18	Модернизация или реконструкция существующих сетей водоснабжения	км	2018	2018	0,90	900, 400	-	0,90	900, 400	-	6 500,0	0,0	6 500,0	6 500,0	6 500,0	0,0	0,0			0,0 (ПИР)	0,0 (ПИР)						2 550,0 (ПИР)	2 550,0 (ПИР)			0,90	3 950,0	3 950,0	6 500,0	водоснабжение	0					
1.2.1.618	Алтуфьевское шоссе, д.52	Модернизация или реконструкция существующих сетей водоснабжения	км	2018	2018	0,77	1400, 400	-	0,77	1400, 400	-	6 500,0	0,0	6 500,0	6 500,0	6 500,0	0,0	0,0			0,0 (ПИР)	0,0 (ПИР)						2 650,0 (ПИР)	2 650,0 (ПИР)			0,77	3 850,0	3 850,0	6 500,0	водоснабжение	0					
1.2.1.619	ул. Окская, д.16	Модернизация или реконструкция существующих сетей водоснабжения	км	2018	2018	0,72	1200, 300	-	0,72	1200, 300	-	6 500,0	0,0	6 500,0	6 500,0	6 500,0	0,0	0,0			0,0 (ПИР)	0,0 (ПИР)						2 650,0 (ПИР)	2 650,0 (ПИР)			0,72	3 850,0	3 850,0	6 500,0	водоснабжение	0					
1.2.1.620	Дмитровское шоссе, 152а КНС	Модернизация или реконструкция существующих сетей водоснабжения	км	2018	2018	0,95	1400, 1400, 1400	-	0,95	1400, 1400, 1400	-	6 500,0	0,0	6 500,0	6 500,0	6 500,0	0,0	0,0			0,0 (ПИР)	0,0 (ПИР)						2 650,0 (ПИР)	2 650,0 (ПИР)			0,95	3 850,0	3 850,0	6 500,0	водоснабжение	0					
1.2.1.621	Шоссейная ул.д.90 (компрессорная)	Модернизация или реконструкция существующих сетей водоснабжения	км	2018	2018	1,95	1200, 1400, 300	-	1,95	1200, 1400, 300	-	6 500,0	0,0	6 500,0	6 500,0	6 500,0	0,0	0,0			0,0 (ПИР)	0,0 (ПИР)						2 650,0 (ПИР)	2 650,0 (ПИР)			1,95	3 850,0	3 850,0	6 500,0	водоснабжение	0					
1.2.2	**Реконструкция сооружений водоснабжения**											**2 424 784,4**	**385 687,7**	**2 039 096,8**	**2 039 096,8**	**1 573 836,0**	**139 105,4**	**326 155,3**		**0,0**	**1 084 735,2**	**619 474,4**	**139 105,4**	**326 155,3**		**1 440 021,8**	**0,9**	**612 999,2**	**612 999,2**	**0,0**	**583 071,3**	**0,0**	**341 362,4**	**341 362,4**	**401 691,3**							
	Переходящие объекты 2014 года											**379 962.0**	**261 207.2**	**118 754.8**	**118 754.8**	**118 754.8**	**0.0**	**0.0**			**118 754.8**	**118 754.8**	**0.0**	**0.0**		**379 962.0**	**0.0**	**0.0**	**0.0**		**0.0**	**0.0**	**0.0**	**0.0**	**0.0**							
1.2.2.1	Передача промстоков цеха механического обезвоживания водопроводного осадка ВСВ в городскую канализацию (ВСВ)	Осуществление мероприятий, направленных на повышение экологической эффективности, достижение плановых значений показателей надежности, качества и энергоэффективности объектов централизованных систем водоснабжения, не включенных в прочие группы мероприятий		2014	2016	-	-	-	-	-	800 м3/ч	379 962,0	261 207,2	118 754,8	118 754,8	118 754,8	0,0	0,0			118 754,8	118 754,8				379 962,0										водоснабжение						не предусмотрено
	Вновь начинаемые объекты с 2016 года											**1 060 059.8**	**106 199.6**	**953 860.2**	**953 860.2**	**488 599.5**	**139 105.4**	**326 155.3**		**0.0**	**953 860.2**	**488 599.5**	**139 105.4**	**326 155.3**		**1 060 059.8**	**0.0**	**0.0**	**0.0**		**0.0**	**0.0**	**0.0**	**0.0**	**0.0**							
1.2.2.2	Устройство рыбозащитных сооружений плотины Палашкино (ЗСВ)	Осуществление мероприятий, направленных на повышение экологической эффективности, достижение плановых значений показателей надежности, качества и энергоэффективности объектов централизованных систем водоснабжения, не включенных в прочие группы мероприятий		2016	2016	-	-	-	рыбозащитное устройство - 2 шт.	-	-	27 109,2	1 658,8	25 450,4	25 450,4	25 450,4	0,0	0,0			25 450,4	25 450,4				27 109,2										водоснабжение						не предусмотрено
1.2.2.3	Передача промстоков Северной станции водоподготовки ОАО "Мосводоканал" в городскую канализацию"	Осуществление мероприятий, направленных на повышение экологической эффективности, достижение плановых значений показателей надежности, качества и энергоэффективности объектов централизованных систем водоснабжения, не включенных в прочие группы мероприятий		2016	2016	-	-	-	0,21415 0,475 0,13255 0,2763	1000 400 400 100	-	308 354,3	77 204,6	231 149,7	231 149,7	92 044,3	139 105,4	0,0			231 149,7	92 044,3	139 105,4			308 354,3										водоснабжение						не предусмотрено
1.2.2.4	Реконструкция фильтратных каналов от РК № 1 до РПВ № 5,6,7 РСВ	Модернизация или реконструкция существующих объектов централизованных систем водоснабжения (за исключением сетей водоснабжения)		2010	2017	1-й ПК: dy=2000 мм, сталь, l=80,725,ж/б канал 2,4*2,6 м L=205,18 ж/б ж/б	-	-	1-й ПК: L=0,687 м, 2-й ПК: L=0,643 км, 3-й ПК: L=0,587км,	-	-	254 118,1	10 085,9	244 032,2	244 032,2	22 080,2	0,0	221 952,0			244 032,2	22 080,2		221 952,0		254 118,1										водоснабжение						не предусмотрено
1.2.2.5	399-П Реконструкция теплосети на в/ у №11 Л=164,4м по адресу: г.Москва, Зеленоград, 4-й Западный пр., д.1А, стр.1 (ПУ ЗВК)	Модернизация или реконструкция существующих объектов централизованных систем водоснабжения (за исключением сетей водоснабжения)		2016	2016	0,16	50,100	-	0,16	50,100	-	6 038,7	789,3	5 249,4	5 249,4	5 249,4	0,0	0,0			5 249,4	5 249,4				6 038,7										водоснабжение						не предусмотрено
1.2.2.6	400-П Реконструкция теплосети производственной базы Управления Л=56,5м по адресу: г.Москва, Зеленоград, Сосновая аллея, д.5, стр.1 (ПУ ЗВК)	Модернизация или реконструкция существующих объектов централизованных систем водоснабжения (за исключением сетей водоснабжения)		2016	2016	0,06	150	-	0,06	150	-	4 905,4	1 231,3	3 674,1	3 674,1	3 674,1	0,0	0,0			3 674,1	3 674,1				4 905,4										водоснабжение						не предусмотрено
1.2.2.7	Устройство аварийной вентиляции на станции озонирования ЗСВ	Модернизация или реконструкция существующих объектов централизованных систем водоснабжения (за исключением сетей водоснабжения)		2016	2016	-	-	-	6 вентиляторов	-	-	17 174,8	541,1	16 633,7	16 633,7	16 633,7	0,0	0,0			16 633,7	16 633,7				17 174,8										водоснабжение						не предусмотрено
1.2.2.8	Устройство аварийной вентиляции на станции озонирования РСВ	Модернизация или реконструкция существующих объектов централизованных систем водоснабжения (за исключением сетей водоснабжения)		2016	2016	-	-	-	0,127	1000x800, 1000x700,	41706,0	8 185,4	452,9	7 732,5	7 732,5	7 732,5	0,0	0,0			7 732,5	7 732,5				8 185,4										водоснабжение						не предусмотрено
1.2.2.9	Система оповещения на складах ГХН Западной станции водоподготовки АО "Мосводоканал"	Модернизация или реконструкция существующих объектов централизованных систем водоснабжения (за исключением сетей водоснабжения)		2016	2016	-	-	-	Шкафы контроля и управления системой оповещения и аварийной вентиляцией - 8 шт	-	-	7 445,6	1 282,8	6 162,8	6 162,8	6 162,8	0,0	0,0			6 162,8	6 162,8				7 445,6										водоснабжение						не предусмотрено
1.2.2.10	Разработка системы контроля содержания озона в воздухе и ЛСО на опасном объекте Блока первичного озонирования ВСВ	Модернизация или реконструкция существующих объектов централизованных систем водоснабжения (за исключением сетей водоснабжения)		2016	2016	-	-	-	1 система	-	-	5 151,1	1 989,1	3 162,0	3 162,0	3 162,0	0,0	0,0			3 162,0	3 162,0				5 151,1										водоснабжение						не предусмотрено
1.2.2.11	Система сбора проливов на складах ГХН Западной станции водоподготовки	Модернизация или реконструкция существующих объектов централизованных систем водоснабжения (за исключением сетей водоснабжения)		2016	2016	-	-	-	2 системы сбора проливов на двух складах ГХН	-	-	7 042,1	1 829,9	5 212,2	5 212,2	5 212,2	0,0	0,0			5 212,2	5 212,2				7 042,1										водоснабжение						не предусмотрено
1.2.2.12	Модернизация водозаборных узлов на территории ТиНАО "Красная Пахра-2"	Модернизация или реконструкция существующих объектов централизованных систем водоснабжения (за исключением сетей водоснабжения)		2016	2016	-	-	11,6	-	-	16,6	38 871,1	1 739,3	37 131,8	37 131,8	37 131,8	0,0	0,0			37 131,8	37 131,8				38 871,1										водоснабжение		0				
1.2.2.13	Модернизация ЛСО на ЗСВ	Модернизация или реконструкция существующих объектов централизованных систем водоснабжения (за исключением сетей водоснабжения)		2016	2016	-	-	-	громкоговорители - 74 шт., линии связи, оповещения - 5600м., линии телефонной связи и радификации -	-	-	5 045,5	560,2	4 485,3	4 485,3	4 485,3	0,0	0,0			4 485,3	4 485,3				5 045,5										водоснабжение						не предусмотрено
1.2.2.14	Модернизация ЛСО на РСВ	Модернизация или реконструкция существующих объектов централизованных систем водоснабжения (за исключением сетей водоснабжения)		2016	2016	Отсутствие ЛСО на ГЭС РСВ, 3 маш.зд., прилегающих территориях к РСВ - пос.Захарково	-	-	Станция оператора- 1шт. ПУ СГС-22-МЕ- 2шт., УКБ СГС-22_МЕ-28шт. громкоговорители рупорные/настенные-	-	-	9 313,5	996,7	8 316,8	8 316,8	8 316,8	0,0	0,0			8 316,8	8 316,8				9 313,5										водоснабжение						не предусмотрено
1.2.2.15	Устройство системы безопасности на складах гипохлорита натрия ССВ	Модернизация или реконструкция существующих объектов централизованных систем водоснабжения (за исключением сетей водоснабжения)		2016	2016	-	-	-	газоанализатор хлора ХОББИТ-Т-2CL2- 6шт, ШКИП 1000x800x300мм IP55- 3шт., ШСО 2000x800x400мм IP55- 3шт.оповещателей	-	-	36 141,6	0,0	36 141,6	36 141,6	36 141,6	0,0	0,0			36 141,6	36 141,6				36 141,6										водоснабжение						не предусмотрено
1.2.2.16	Устройство системы сбора и локализации проливов на складах гипохлорита натрия ВСВ	Модернизация или реконструкция существующих объектов централизованных систем водоснабжения (за исключением сетей водоснабжения)		2016	2016	-	-	2,5м3/ч	2 колодца	-	2,5м3/ч	11 407,8	0,0	11 407,8	11 407,8	11 407,8	0,0	0,0			11 407,8	11 407,8				11 407,8										водоснабжение						не предусмотрено
1.2.2.17	Устройство системы автоматического управления складов гипохлорита натрия ВСВ	Модернизация или реконструкция существующих объектов централизованных систем водоснабжения (за исключением сетей водоснабжения)		2016	2016	-	-	2,5м3/ч	2 системы	-	2,5м3/ч	7 464,6	0,0	7 464,6	7 464,6	7 464,6	0,0	0,0			7 464,6	7 464,6				7 464,6										водоснабжение						не предусмотрено
1.2.2.18	Устройство системы безопасности на складах гипохлорита натрия РСВ	Модернизация или реконструкция существующих объектов централизованных систем водоснабжения (за исключением сетей водоснабжения)		2016	2016	-	-	-	1 система	-	-	30 534,4	0,0	30 534,4	30 534,4	30 534,4	0,0	0,0			30 534,4	30 534,4				30 534,4										водоснабжение						не предусмотрено
1.2.2.19	Устройство системы аварийной вентиляции с системой очистки воздуха от токсичных газов в озонаторной РСВ. ОСБ №1	Модернизация или реконструкция существующих объектов централизованных систем водоснабжения (за исключением сетей водоснабжения)		2016	2016	-	-	-	1 система	-	-	34 077,0	0,0	34 077,0	34 077,0	34 077,0	0,0	0,0			34 077,0	34 077,0				34 077,0										водоснабжение						не предусмотрено
1.2.2.20	Устройство системы аварийной вентиляции с системой очистки воздуха от токсичных газов в озонаторной РСВ. ОСБ №4	Модернизация или реконструкция существующих объектов централизованных систем водоснабжения (за исключением сетей водоснабжения)		2016	2016	-	-	-	1 система	-	-	21 594,3	0,0	21 594,3	21 594,3	21 594,3	0,0	0,0			21 594,3	21 594,3				21 594,3										водоснабжение						не предусмотрено
1.2.2.21	Модернизация водозаборных узлов на территории ТиНАО: ВЗУ "Марьино"	Модернизация или реконструкция существующих объектов централизованных систем водоснабжения (за исключением сетей водоснабжения)		2013	2016	-	-	1,9	-	-	2,7	33 602,0	1 879,3	31 722,8	31 722,8	2 627,5	0,0	29 095,3			31 722,8	2 627,5		29 095,3		33 602,0										водоснабжение		0				
1.2.2.22	Модернизация водозаборных узлов на территории ТиНАО: ВЗУ " Щапово"	Модернизация или реконструкция существующих объектов централизованных систем водоснабжения (за исключением сетей водоснабжения)		2013	2016	-	-	82,3	-	-	117,6	79 480,2	3 958,4	75 521,8	75 521,8	413,8	0,0	75 108,0			75 521,8	413,8		75 108,0		79 480,2										водоснабжение		0				
1.2.2.23	Приведение Блока первичного озонирования Восточной станции водоподготовки в соответствие с требованиями Правил	Модернизация или реконструкция существующих объектов централизованных систем водоснабжения (за исключением сетей водоснабжения)		2016	2016	-	-	-	-	-	-	107 003,1		107 003,1	107 003,1	107 003,1	0,0	0,0			107 003,1	107 003,1				107 003,1										водоснабжение						не предусмотрено
	Вновь начинаемые объекты 2017 года											**583 071,3**	**14 921,9**	**568 149,4**	**568 149,4**	**568 149,4**	**0,0**	**0,0**		**0,0**	**10 000,3 (ПИР)**	**10 000,3 (ПИР)**	**0,0**	**0,0**		**0,0**	**0,90**	**558 149,1**	**558 149,1**	**0,0**	**583 071,3**	**0,0**	**0,0**	**0,0**	**0,0**							
1.2.2.24	Устройство рыбозащитных сооружений ИГТУ	Осуществление мероприятий, направленных на повышение экологической эффективности, достижение плановых значений показателей надежности, качества и энергоэффективности объектов централизованных систем водоснабжения, не включенных в прочие группы мероприятий		2017	2017	-	-	-	1 РЗУ	-	-	14 187,1	1 877,0	12 310,1	12 310,1	12 310,1	0,0	0,0										12 310,1	12 310,1		14 187,1					водоснабжение						не предусмотрено
1.2.2.25	Устройство рыбозащитных сооружений плотины Васильевское	Осуществление мероприятий, направленных на повышение экологической эффективности, достижение плановых значений показателей надежности, качества и энергоэффективности объектов централизованных систем водоснабжения, не включенных в прочие группы мероприятий		2017	2017	-	-	-	1 РЗУ	-	-	6 241,0	1 456,2	4 784,8	4 784,8	4 784,8	0,0	0,0										4 784,8	4 784,8		6 241,0					водоснабжение						не предусмотрено
1.2.2.26	Устройство рыбозащитных сооружений плотины Марфин Брод ЗСВ	Осуществление мероприятий, направленных на повышение экологической эффективности, достижение плановых значений показателей надежности, качества и энергоэффективности объектов централизованных систем водоснабжения, не включенных в прочие группы мероприятий		2017	2017	-	-	-	1 РЗУ	-	-	7 687,8	2 180,0	5 507,8	5 507,8	5 507,8	0,0	0,0										5 507,8	5 507,8		7 687,8					водоснабжение						не предусмотрено
1.2.2.27	Модернизация водозаборных узлов на территории ТиНАО: МИНЗАГ (с.п. Краснопахорское)	Модернизация или реконструкция существующих объектов централизованных систем водоснабжения (за исключением сетей водоснабжения)		2017	2017	-	-	13,9	500куб.м/сут	-	19,8	68 244,4	2 501,7	65 742,7	65 742,7	65 742,7	0,0	0,0										65 742,7	65 742,7		68 244,4					водоснабжение		0				
1.2.2.28	Устройство фильтровентиляционных камер РПВ на в/у №2,4	Модернизация или реконструкция существующих объектов централизованных систем водоснабжения (за исключением сетей водоснабжения)		2017	2017	-	-	-	определяется проектом	-	-	8 548,8	964,9	7 583,9	7 583,9	7 583,9	0,0	0,0										7 583,9	7 583,9		8 548,8					водоснабжение						не предусмотрено
1.2.2.29	Автоматизированная система телеуправления запорно-регулирующей арматурой на водопроводной сети, расположенной по адресу: ул.Голованова, д.18. Камера №55042. Марьинский дюкер	Модернизация или реконструкция существующих объектов централизованных систем водоснабжения (за исключением сетей водоснабжения)		2017	2017	1 камера	-	-	1 камера	-	-	30 216,4	3 000,0	27 216,4	27 216,4	27 216,4	0,0	0,0										27 216,4	27 216,4		30 216,4					водоснабжение	0					
1.2.2.30	Реконструкция насосных станций и РВУ с переводом на безлюдные технологии - НС Южное Тушино	Модернизация или реконструкция существующих объектов централизованных систем водоснабжения (за исключением сетей водоснабжения)		2017	2017	1 НС	-	-	1 НС	-	-	34 473,7	0,0	34 473,7	34 473,7	34 473,7	0,0	0,0			3 423,7 (ПИР)	3 423,7 (ПИР)						31 050,0	31 050,0		34 473,7					водоснабжение						не предусмотрено
1.2.2.31	Реконструкция насосных станций и РВУ с переводом на безлюдные технологии - ВЗУ Отрадное	Модернизация или реконструкция существующих объектов централизованных систем водоснабжения (за исключением сетей водоснабжения)		2017	2017	1 ВЗУ	-	-	1 ВЗУ	-	-	27 425,2	0,0	27 425,2	27 425,2	27 425,2	0,0	0,0			2 465,2 (ПИР)	2 465,2 (ПИР)						24 960,0	24 960,0		27 425,2					водоснабжение						не предусмотрено
1.2.2.32	Реконструкция водопроводных камер с установкой сетевых регуляторов давления. Район "Якиманка - Замоскворечье"	Модернизация или реконструкция существующих объектов централизованных систем водоснабжения (за исключением сетей водоснабжения)		2017	2017	-	-	-	определяется проектом	-	-	51 696,5	0,0	51 696,5	51 696,5	51 696,5	0,0	0,0			4 111,5 (ПИР)	4 111,5 (ПИР)						47 585,0	47 585,0		51 696,5					водоснабжение	0					
1.2.2.33	Модернизация водозаборных узлов на территории ТиНАО: Крекшино (с.п. Марушкинское)	Модернизация или реконструкция существующих объектов централизованных систем водоснабжения (за исключением сетей водоснабжения)		2017	2017	-	-	27,2	1000	-	38,9	71 350,5	2 942,1	68 408,4	68 408,4	68 408,4	0,0	0,0										68 408,4	68 408,4		71 350,5					водоснабжение		0				
1.2.2.34	Реконструкция системы подачи воды на очистные сооружения с устройством связки фильтратов Блока №1 и группы фильтров 5,6,7 РСВ	Модернизация или реконструкция существующих объектов централизованных систем водоснабжения (за исключением сетей водоснабжения)		2017	2017				0,86			263 000,0	0,0	263 000,0	263 000,0	263 000,0	0,0	0,0									0,90	263 000,0	263 000,0		263 000,0						0					
	Вновь начинаемые объекты 2018 года											**401 691,3**	**3 359,0**	**398 332,3**	**398 332,3**	**398 332,3**	**0,0**	**0,0**		**0,0**	**2 119,8 (ПИР)**	**2 119,8 (ПИР)**	**0,0**	**0,0**		**0,0**	**0,0**	**54 850,1 (ПИР)**	**54 850,1 (ПИР)**		**0,0**	**0,0**	**341 362,4**	**341 362,4**	**401 691,3**							
1.2.2.35	Реконструкция камеры №80415 на водопроводной сети с телеуправлением ЗРА (1-й Капотненскийпр-д, д.41)	Осуществление мероприятий, направленных на повышение экологической эффективности, достижение плановых значений показателей надежности, качества и энергоэффективности объектов централизованных систем водоснабжения, не включенных в прочие группы мероприятий		2018	2018	1 камера	-	-	1 камера	-	-	41 000,0	0,0	41 000,0	41 000,0	41 000,0	0,0	0,0										10 000,0 (ПИР)	10 000,0 (ПИР)				31 000,0	31 000,0	41 000,0	водоснабжение	0					
1.2.2.36	Организация узла телеуправления ЗРА (Магистраль Очаково-Никулино, кам.63840)	Осуществление мероприятий, направленных на повышение экологической эффективности, достижение плановых значений показателей надежности, качества и энергоэффективности объектов централизованных систем водоснабжения, не включенных в прочие группы мероприятий		2018	2018	1 камера	-	-	1 камера	-	-	38 905,0	0,0	38 905,0	38 905,0	38 905,0	0,0	0,0			330,5 (ПИР)	330,5 (ПИР)						1 775,0 (ПИР)	1 775,0 (ПИР)				36 799,5	36 799,5	38 905,0	водоснабжение						не предусмотрено
1.2.2.37	Площадка участка подготовки воды ЗСВ АО "Мосводоканал" (по исключению из её состава лазерной системы озонобезопасности)	Модернизация или реконструкция существующих объектов централизованных систем водоснабжения (за исключением сетей водоснабжения)		2018	2018	Лазерная система озонобезопасности	-	-	Система озонобезопасности от приборов газоанализаторов озона	-	-	11 294,2	0,0	11 294,2	11 294,2	11 294,2	0,0	0,0			1 068,1 (ПИР)	1 068,1 (ПИР)						575,1 (ПИР)	575,1 (ПИР)				9 651,0	9 651,0	11 294,2	водоснабжение						не предусмотрено
1.2.2.38	Реконструкция водопроводных камер с установкой сетевых регуляторов давления. (Район "Печатники")	Модернизация или реконструкция существующих объектов централизованных систем водоснабжения (за исключением сетей водоснабжения)		2018	2018	-	-	-	определяется проектом	-	-	42 000,0	0,0	42 000,0	42 000,0	42 000,0	0,0	0,0										11 000,0 (ПИР)	11 000,0 (ПИР)				31 000,0	31 000,0	42 000,0	водоснабжение	0					

№	Наименование объекта по титулу	Цели реализации (группы) / краткое описание мероприятий	Ед. изме-рения	Год начала строи-тельства/ проекти-рования	Год оконча-ния строи-тельства/ проекти-рования	Технические характеристики объекта до выполнения мероприятий: Мощность/длина, км	Технические характеристики объекта до выполнения мероприятий: Диаметр, мм	Технические характеристики объекта до выполнения мероприятий: Пропускная способность, м3/час	Технические характеристики объекта после выполнения мероприятий: Мощность/длина, км	Технические характеристики объекта после выполнения мероприятий: Диаметр, мм	Технические характеристики объекта после выполнения мероприятий: Пропускная способность, м3/час	Стоимость строительства (тыс.руб.)	Выполнение на 01.01.2016	Остаток на 01.01.2016	Программа 2016 - 2018 годов. Капитальные вложения, тыс.руб.: Всего	в том числе за счет: амортизации	кредитных средств	вклада города Москвы в уставной капитал	прибыли	Программа 2016 года: ввод мощностей (км)	Капитальные вложения, тыс.руб.: Всего	в том числе за счет: амортизации	кредитных средств	вклада города Москвы в уставной капитал	прибыли	ввод основных фондов, тыс.руб.	Проект программы 2017 года: ввод мощностей (км)	Капитальные вложения, тыс.руб.: Всего	в том числе за счет: амортизации	вклада города Москвы в уставной капитал	ввод основных фондов, тыс.руб.	Проект программы 2018 года: ввод мощностей (км)	Капитальные вложения, тыс.руб.: Всего	в том числе за счет: амортизации	ввод основных фондов, тыс.руб.	Вид деятельности (водоснабжение, канализация)	Перечень плановых значений показателей надежности, качества, энергетической эффективности централизованных систем водоснабжения и водоотведения: Количество перерывов в расчете на протяженность водопроводной сети в год, ед/км	Доля проб питьевой воды, подаваемой с водозаборных узлов ВКХ ТиНАО, не соответствующих установленным требованиям, в общем объеме проб, отобранных по результатам производственного	Удельное количество аварий и засоров в расчете на протяженность канализационной сети в год, ед/км	Доля проб сточных вод, не соответствующих установленным нормативам допустимых сбросов, лимитам на сбросы, рассчитанная применительно к виду централизованной общесплавной системы водоотведения	Удельный расход электрической энергии, потребляемой в технологическом процессе подготовки питьевой воды/очистки сточных вод, кВт*ч/куб.м	Не предусмотрено
1	2	3	4	5	6	7	8	9	10	11	12	13	14	15	16	17	18	19	20	21	22	23	24	25	26	27	28	29	30	31	32	33	34	35	36	37	38	39	40	41	42	43
1.2.2.39	Устройство рыбозащитных сооружений на Кунцевской НС и Крымской НС системы промышленного водоснабжения ПУ "Мосводопровод"	Осуществление мероприятий, направленных на повышение экологической эффективности, достижение плановых значений показателей надежности, качества и энергоэффективности объектов централизованных систем водоснабжения, не включенных в прочие группы мероприятий		2018	2018	-	-	-	определяется проектом	-	-	28 900,0	0,0	28 900,0	28 900,0	28 900,0	0,0	0,0										6 000,0 (ПИР)	6 000,0 (ПИР)				22 900,0	22 900,0	28 900,0	водоснабжение						не предусмотрено
1.2.2.40	Перенос расходомеров с Курьяновской НС в существующую водопроводную камеру в связи с ликвидацией станции	Модернизация или реконструкция существующих объектов централизованных систем водоснабжения (за исключением сетей водоснабжения)		2018	2018	-	-	-	определяется проектом	-	-	10 201,4	0,0	10 201,4	10 201,4	10 201,4	0,0	0,0										6 000,0 (ПИР)	6 000,0 (ПИР)				4 201,4	4 201,4	10 201,4	водоснабжение						не предусмотрено
1.2.2.41	Реконструкция системы электроснабжения камеры 55042	Модернизация или реконструкция существующих объектов централизованных систем водоснабжения (за исключением сетей водоснабжения)		2018	2018	1 система	-	-	определяется проектом	-	-	2 500,0	0,0	2 500,0	2 500,0	2 500,0	0,0	0,0										1 000,0 (ПИР)	1 000,0 (ПИР)				1 500,0	1 500,0	2 500,0	водоснабжение						не предусмотрено
1.2.2.42	Модернизация водозаборных узлов на территории ТиНАО: Шишкин Лес, с.Михайловское (с.п. Михайлово-Ярцевское)	Модернизация или реконструкция существующих объектов централизованных систем водоснабжения (за исключением сетей водоснабжения)		2018	2018	-	-	64,3	-	-	91,8	111 216,2	3 359,0	107 857,2	107 857,2	107 857,2	0,0	0,0															107 857,2	107 857,2	111 216,2	водоснабжение		0				
1.2.2.43	Реконструкция участка кабельных линий фидеров №№ 2 и 4 от ПС №176 в сторону НС № 3 ССВ	Модернизация или реконструкция существующих объектов централизованных систем водоснабжения (за исключением сетей водоснабжения)		2018	2018	2 кабельные линии 6 кВ по 2,0 км	АСБ -10 3Х240	-	2 кабельные линии 6 кВ по 2,5 км	АСБ -10 3Х240	-	30 500,0	0,0	30 500,0	30 500,0	30 500,0	0,0	0,0										12 800,0 (ПИР)	12 800,0 (ПИР)				17 700,0	17 700,0	30 500,0	водоснабжение						не предусмотрено
1.2.2.44	Реконструкция дренажной системы низового откоса и гребня плотины Палашкино МГТУ (ЗСВ)	Модернизация или реконструкция существующих объектов централизованных систем водоснабжения (за исключением сетей водоснабжения)		2018	2018	1 система	-	-	1 система	-	-	17 574,5	0,0	17 574,5	17 574,5	17 574,5	0,0	0,0			721,2 (ПИР)	721,2 (ПИР)						700,0 (ПИР)	700,0 (ПИР)				16 153,3	16 153,3	17 574,5	водоснабжение						не предусмотрено
1.2.2.45	Восстановление здания сантехцеха со встроенным ЦТП на ВСВ	Осуществление мероприятий, направленных на повышение экологической эффективности, достижение плановых значений показателей надежности, качества и энергоэффективности объектов централизованных систем водоснабжения, не включенных в прочие группы мероприятий		2018	2018				определяется проектом			22 000,0	0,0	22 000,0	22 000,0	22 000,0	0,0	0,0															22 000,0	22 000,0	22 000,0	водоснабжение						не предусмотрено
1.2.2.46	Техническое перевооружение системы контроля содержания озона в озоновоздушной смеси РСВ	Осуществление мероприятий, направленных на повышение экологической эффективности, достижение плановых значений показателей надежности, качества и энергоэффективности объектов централизованных систем водоснабжения, не включенных в прочие группы мероприятий		2018	2018				определяется проектом			10 000,0	0,0	10 000,0	10 000,0	10 000,0	0,0	0,0															10 000,0	10 000,0	10 000,0	водоснабжение						не предусмотрено
1.2.2.47	Устройство рыбозащитных сооружений Акуловской ГЭС	Осуществление мероприятий, направленных на повышение экологической эффективности, достижение плановых значений показателей надежности, качества и энергоэффективности объектов централизованных систем водоснабжения, не включенных в прочие группы мероприятий		2018	2018	-	-	1 м3/с	определяется проектом	-	1 м3/с	13 000,0	0,0	13 000,0	13 000,0	13 000,0	0,0	0,0										2 500,0 (ПИР)	2 500,0 (ПИР)				10 500,0	10 500,0	13 000,0	водоснабжение						не предусмотрено
1.2.2.48	Реконструкция системы автоматизированного управления (САУ) гидроагрегатами ГЭС-1 для обеспечения автономной работы (ЗСВ)	Модернизация или реконструкция существующих объектов централизованных систем водоснабжения (за исключением сетей водоснабжения)		2018	2018	1 гидравлическая система	-	-	1 микропроцессорная электрическая система	-	-	22 600,0	0,0	22 600,0	22 600,0	22 600,0	0,0	0,0			0,0 (ПИР)	0,0 (ПИР)						2 500,0 (ПИР)	2 500,0 (ПИР)				20 100,0	20 100,0	22 600,0	водоснабжение					0,547	
1.2.3	**Реконструкция энергохозяйства объектов водоснабжения**											**634 503,6**	**48 601,2**	**585 902,4**	**585 902,4**	**585 902,4**	**0,0**	**0,0**		**0,0**	**116 446,5**	**116 446,5**	**0,0**	**0,0**		**127 461,4**		**363 229,4**	**363 229,4**		**387 683,5**		**106 226,6**	**106 226,6**	**112 412,6**							
	Вновь начинаемые объекты с 2016 года											**123 246,3**	**17 926,8**	**105 319,5**	**105 319,5**	**105 319,5**	**0,0**	**0,0**		**0,0**	**67 914,7**	**67 914,7**	**0,0**	**0,0**		**76 210,5**		**37 404,8**	**37 404,8**		**47 035,8**		**0,0**	**0,0**	**0,0**							
1.2.3.1	Реконструкция системы электроснабжения РУ-0,4 кВ насосной станции и артскважин ВЗУ "Отрадное".	Модернизация или реконструкция существующих объектов централизованных систем водоснабжения (за исключением сетей водоснабжения)		2016	2016	1 ситема	-	-	1 ситема	-	-	9 463,9	1 469,0	7 994,9	7 994,9	7 994,9	0,0	0,0			7 994,9	7 994,9				9 463,9										водоснабжение					0,547	
1.2.3.2	Реконструкция системы электроснабжения РУ-0,4 кВ административного здания службы насосных станций	Модернизация или реконструкция существующих объектов централизованных систем водоснабжения (за исключением сетей водоснабжения)		2016	2016	1 система	-	-	1 система	-	-	9 290,4	1 490,7	7 799,7	7 799,7	7 799,7	0,0	0,0			7 799,7	7 799,7				9 290,4										водоснабжение					0,547	
1.2.3.3	Модернизация электротехнической части КРУ Станции производства озона с заменой высоковольтных выключателей РСВ	Модернизация или реконструкция существующих объектов централизованных систем водоснабжения (за исключением сетей водоснабжения)		2016	2016	устаревшие ВВ в 32-х ячейках К-104	-	-	замена ВВ на новые в 32-х ячейках К-104	-	-	19 897,3	2 367,7	17 529,6	17 529,6	17 529,6	0,0	0,0			17 529,6	17 529,6				19 897,3										водоснабжение					0,547	
1.2.3.4	Водопроводный узел №7. Реконструкция щита низкого напряжения (РУ-0,4кВ) (ПУ ЗВК)	Модернизация или реконструкция существующих объектов централизованных систем водоснабжения (за исключением сетей водоснабжения)		2016	2016	1	прямой пуск насосных агрегатов	-	2	устройство мягкого пуска насосных агрегатов	-	10 052,9	916,1	9 136,8	9 136,8	9 136,8	0,0	0,0			9 136,8	9 136,8				10 052,9										водоснабжение					0,547	
1.2.3.5	Водопроводный узел №2. Перекладка внутренних и наружных кабельных линий 0,4кВ (ПУ ЗВК)	Модернизация или реконструкция существующих объектов централизованных систем водоснабжения (за исключением сетей водоснабжения)		2016	2016	1,5	Кабели ААБ 3х95	-	1,5	Кабели ВБшБ 5х70	-	2 653,6	481,1	2 172,5	2 172,5	2 172,5	0,0	0,0			2 172,5	2 172,5				2 653,6										водоснабжение					0,547	
1.2.3.6	Водопроводный узел №11. Перекладка внутренних и наружных кабельных линий 0,4кВ (ПУ ЗВК)	Модернизация или реконструкция существующих объектов централизованных систем водоснабжения (за исключением сетей водоснабжения)		2016	2016	1,21	Кабели ААБ 3х95	-	1,21	Кабели ВБшБ 5х70	-	1 980,1	858,6	1 121,5	1 121,5	1 121,5	0,0	0,0			1 121,5	1 121,5				1 980,1										водоснабжение					0,547	
1.2.3.7	Реконструкция РУ-10 кв Митинского РВУ (ПУ МВ)	Модернизация или реконструкция существующих объектов централизованных систем водоснабжения (за исключением сетей водоснабжения)		2016	2016	1 РВУ	-	-	1 РВУ	-	-	11 855,5	712,6	11 142,9	11 142,9	11 142,9	0,0	0,0			11 142,9	11 142,9				11 855,5										водоснабжение					0,547	
1.2.3.8	Модернизация энергетического оборудования ГЭС-2 МГТУ (ЗСВ)	Модернизация или реконструкция существующих объектов централизованных систем водоснабжения (за исключением сетей водоснабжения)		2016	2017	5 ячеек КРУ К-III, дискретная РЗА,, не автоматизированно, ЩСН-0,4кВ, трансформатор ТМ	-	-	6 ячеек КРУ Nexima с вакуум. выкл., микропроцессорная РЗА, автоматизация с выводом в АСДКУ	-	-	47 035,8	9 631,0	37 404,8	37 404,8	37 404,8	0,0	0,0			0,0	0,0						37 404,8	37 404,8		47 035,8					водоснабжение					0,547	
1.2.3.9	Создание системы внешнего электроснабжения камер в зонах регулирования "Нагатино-Садовники" (камеры №№ПК1 (новый №91993), 86911, 29880, 62450, 86891, 86651), "Фили-Давыдково" (камеры№№ 82455, 58265 (новый №90979), 86876 (новый №90982), 89716, 82500, 57468, ПК1 (новый №90985)) и "Капотня" (камеры №№55000, 80419, ВК-27 (новый №88498))	Модернизация или реконструкция существующих объектов централизованных систем водоснабжения (за исключением сетей водоснабжения)		2016	2016							11 016,8	0,0	11 016,8	11 016,8	11 016,8	0,0	0,0			11 016,8	11 016,8				11 016,8										водоснабжение					0,547	
	Вновь начинаемые объекты 2017 года											**391 898,6**	**30 674,4**	**361 224,2**	**361 224,2**	**361 224,2**	**0,0**	**0,0**		**0,0**	**42 114,6 (ПИР)**	**42 114,6 (ПИР)**	**0,0**	**0,0**		**51 250,9**	**0,0**	**319 109,6**	**319 109,6**		**340 647,7**	**0,0**	**0,0**	**0,0**	**0,0**							
1.2.3.10	Реконструкция электрохозяйства насосной станции №7 ССВ	Модернизация или реконструкция существующих объектов централизованных систем водоснабжения (за исключением сетей водоснабжения)		2016	2016	-	-	-	-	-	-	51 250,9	9 136,3	42 114,6	42 114,6	42 114,6	0,0	0,0			42 114,6	42 114,6				51 250,9		0,0	0,0		0,0					водоснабжение					0,547	
1.2.3.11	Реконструкция камер с заменой затворов на задвижки, Центральный проспект, ВК 000329, ВК 000333, ВК 000334	Модернизация или реконструкция существующих объектов централизованных систем водоснабжения (за исключением сетей водоснабжения)							определяется проектом			3 047,6	1 217,1	1 830,5	1 830,5	1 830,5	0,0	0,0			0,0	0,0						1 830,5	1 830,5		3 047,6					водоснабжение	0					
1.2.3.12	Реконструкция систем регулирования 2-х гидрогенераторов ГЭС-33 (ВГТС)	Модернизация или реконструкция существующих объектов централизованных систем водоснабжения (за исключением сетей водоснабжения)		2017	2017	1 станция	-	-	1 станция	-	-	15 108,5	936,8	14 171,7	14 171,7	14 171,7	0,0	0,0										14 171,7	14 171,7		15 108,5					водоснабжение					0,547	
1.2.3.13	Модернизация устройств микропроцессорной защиты Центрального распределительного пункта и 1 машинного здания РСВ	Модернизация или реконструкция существующих объектов централизованных систем водоснабжения (за исключением сетей водоснабжения)		2017	2017	ЦРП: 32 яч. К-63, 1 маш.зд.: 32 яч. К-59	-	-	ЦРП: 32 яч. К-63 (ретрофит), 32 яч. К-59 (ретрофит)	-	-	72 600,4	3 863,9	68 736,5	68 736,5	68 736,5	0,0	0,0										68 736,5	68 736,5		72 600,4					водоснабжение					0,547	
1.2.3.14	Реконструкция сетей 6 и 0,4 кВ ИГТУ с заменой электротехнического оборудования (РСВ)	Модернизация или реконструкция существующих объектов централизованных систем водоснабжения (за исключением сетей водоснабжения)		2017	2017	15 яч. К-104 дискретная РЗА	-	-	32 яч. К-104 (ретрофит)	-	-	30 656,5	2 155,2	28 501,3	28 501,3	28 501,3	0,0	0,0			0,0 (ПИР)	0,0 (ПИР)						28 501,3	28 501,3		30 656,5					водоснабжение					0,547	
1.2.3.15	Реконструкция трансформаторной подстанции № 4 ЗСВ	Модернизация или реконструкция существующих объектов централизованных систем водоснабжения (за исключением сетей водоснабжения)		2017	2017	1260 кВа	-	-	1260 кВа	-	-	71 535,2	2 939,1	68 596,1	68 596,1	68 596,1	0,0	0,0										68 596,1	68 596,1		71 535,2					водоснабжение					0,547	
1.2.3.16	Реконструкция системы электроснабжения 0,4 кВ РСВ	Модернизация или реконструкция существующих объектов централизованных систем водоснабжения (за исключением сетей водоснабжения)		2017	2017	АВБбШВ-1 l=2,745 км,ВВГ нг-LS-1 l=0,417 км	-	-	АВБбШВ-1 l=2,745 м,ВВГ нг-LS-1 l=0,417 км	-	-	9 582,6	1 631,4	7 951,2	7 951,2	7 951,2	0,0	0,0										7 951,2	7 951,2		9 582,6					водоснабжение					0,547	
1.2.3.17	Модернизация микропроцессорной защиты с заменой высоковольтных ячеек в КРУ-10 кВ №1 на насосной станции 2 подъема и выводом сигналов сигнализации и управления на мнемощит (ВСВ)	Модернизация или реконструкция существующих объектов централизованных систем водоснабжения (за исключением сетей водоснабжения)		2017	2017	21 ячейка	-	26 МВт	22 ячейки	-	26 МВт	72 871,7	3 727,2	69 144,5	69 144,5	69 144,5	0,0	0,0										69 144,5	69 144,5		72 871,7					водоснабжение					0,547	
1.2.3.18	Реконструкция ГЭС-2 на ЗСВ с установкой микрогидроагрегата	Модернизация или реконструкция существующих объектов централизованных систем водоснабжения (за исключением сетей водоснабжения)		2017	2017	-	-	-	1 микрогидроагрегат, 125 кВт	-	-	14 895,0	0,0	14 895,0	14 895,0	14 895,0	0,0	0,0			0,0 (ПИР)	0,0 (ПИР)						14 895,0	14 895,0		14 895,0					водоснабжение					0,547	
1.2.3.19	Реконструкция ГЭС-3 на ЗСВ с установкой микрогидроагрегата	Модернизация или реконструкция существующих объектов централизованных систем водоснабжения (за исключением сетей водоснабжения)		2017	2017	-	-	-	1 микрогидроагрегат, 125 кВт	-	-	12 000,0	0,0	12 000,0	12 000,0	12 000,0	0,0	0,0			0,0 (ПИР)	0,0 (ПИР)						12 000,0	12 000,0		12 000,0					водоснабжение					0,547	
1.2.3.20	Модернизация электрооборудования гидроэлектростанции №3 МГТУ ЗСВ	Модернизация или реконструкция существующих объектов централизованных систем водоснабжения (за исключением сетей водоснабжения)		2017	2017	4 ячеек КРУ К-III, дискретная РЗА, не автоматизированно, ЩСН-0,4кВ, трасформатор ТМ 160 кВА	-	-	5 ячеек КРУ Nexima с вакуум. выкл., микропроцессорная РЗА, автоматизация с выводом в АСДКУ, система управления ГА с ПДЗ, РУ-0,4 кВ Prisma, трансформатор TRIHAL 160 кВА, ШУОТ	-	-	38 350,2	5 067,4	33 282,8	33 282,8	33 282,8	0,0	0,0										33 282,8	33 282,8		38 350,2					водоснабжение					0,547	
	Вновь начинаемые объекты 2018 года											**119 358,7**	**0,0**	**119 358,7**	**119 358,7**	**119 358,7**	**0,0**	**0,0**		**0,0**	**6 417,1 (ПИР)**	**6 417,1 (ПИР)**	**0,0**	**0,0**		**0,0**	**0,0**	**6 715,0 (ПИР)**	**6 715,0 (ПИР)**		**0,0 (ПИР)**	**0,0**	**106 226,6**	**106 226,6**	**112 412,6**							
1.2.3.21	Модернизация систем отопления гидроэлектростанций (замена приборов отопления, автоматизация системы управления отоплением) МГТУ ЗСВ	Модернизация или реконструкция существующих объектов централизованных систем водоснабжения (за исключением сетей водоснабжения)		2018	2018	1 гидравлическая система	-	-	1 микропроцессорная электрическая система	-	-	1 900,0	0,0	1 900,0	1 900,0	1 900,0	0,0	0,0			193,0 (ПИР)	193,0 (ПИР)						200,0 (ПИР)	200,0 (ПИР)				1 507,0	1 507,0	1 900,0	водоснабжение						не предусмотрено
1.2.3.22	Модернизации системы теплоснабжения НС №4 ССВ	Модернизация или реконструкция существующих объектов централизованных систем водоснабжения (за исключением сетей водоснабжения)		2018	2018	1 система	-	-	1 система 9АВТОМАТИЗАЦИЯ РАБОТЫ СИСТЕМЫ ТЕПЛОСНАБЖЕНИЯ С УМЕНЬШЕНИЕМ ПОТРЕБЛЕНИЯ ТЕПЛОЭНЕРГИИ НА 25%)	-	-	4 465,0	0,0	4 465,0	4 465,0	4 465,0	0,0	0,0			0,0 (ПИР)	0,0 (ПИР)						465,0 (ПИР)	465,0 (ПИР)				4 000,0	4 000,0	4 465,0	водоснабжение						не предусмотрено
1.2.3.23	Реконструкция кабельных линий фидеров №№ 5, 11, 15 от ПС №176 ССВ	Модернизация или реконструкция существующих объектов централизованных систем водоснабжения (за исключением сетей водоснабжения)		2018	2018	500 М кабеля АСБ 10 3х240мм	-	-	500 М кабеля АСБ 10 3х240мм(перекладка существующего кабеля в обходпрепятствий -	-	-	11 111,0	0,0	11 111,0	11 111,0	11 111,0	0,0	0,0			0,0 (ПИР)	0,0 (ПИР)											11 111,0	11 111,0	11 111,0	водоснабжение					0,547	
1.2.3.24	Водопроводный узел №4. Перекладка внутренних и наружных кабельных линий 0,4кВ ПУ ЗВК	Модернизация или реконструкция существующих объектов централизованных систем водоснабжения (за исключением сетей водоснабжения)		2018	2018	2,1	-	Кабель типа ААБ, АВВБ	-	-	Кабель типа ВВБ,ПвБбШв	10 995,0	0,0	10 995,0	10 995,0	10 995,0	0,0	0,0			371,6 (ПИР)	371,6 (ПИР)						400,0 (ПИР)	400,0 (ПИР)				10 223,4	10 223,4	10 995,0	водоснабжение					0,547	
1.2.3.25	Реконструкция трансформаторной подстанции № 2 ЗСВ	Модернизация или реконструкция существующих объектов централизованных систем водоснабжения (за исключением сетей водоснабжения)		2018	2018	10 ячеек КРУ К-III дискретная РЗА, не автоматизированно, трансформаторы масляные ТМ-1000 10/0,4	-	нет	10 ячеек D12-PR микропроцессорная РЗА, трансформаторы сухие ТЛС 10/0,4	-	нет	40 293,1	0,0	40 293,1	40 293,1	40 293,1	0,0	0,0			793,1 (ПИР)	793,1 (ПИР)						800,0 (ПИР)	800,0 (ПИР)				38 700,0	38 700,0	40 293,1	водоснабжение					0,547	
1.2.3.26	Модернизация ЦТП-1 ЗСВ	Модернизация или реконструкция существующих объектов централизованных систем водоснабжения (за исключением сетей водоснабжения)		2018	2018	1 система управления узла	-	нет	1 система автоматического управления узла	-	нет	23 053,0	0,0	23 053,0	23 053,0	23 053,0	0,0	0,0			827,8 (ПИР)	827,8 (ПИР)						850,0 (ПИР)	850,0 (ПИР)				21 375,2	21 375,2	23 053,0	водоснабжение					0,547	
1.2.3.27	Реконструкция электроснабжения оперативных цепей управления РУ-10 и 6 кв НС и РВУ СНС (ПУ МВ)	Модернизация или реконструкция существующих объектов централизованных систем водоснабжения (за исключением сетей водоснабжения)		2018	2018	-	-	-	-	-	-	20 595,5	0,0	20 595,5	20 595,5	20 595,5	0,0	0,0			1 285,5 (ПИР)	1 285,5 (ПИР)											19 310,0	19 310,0	20 595,5	водоснабжение					0,547	
1.2.3.28	Реконструкция Акуловской ГЭС (ВСВ)	Модернизация или реконструкция существующих объектов централизованных систем водоснабжения (за исключением сетей водоснабжения)		2018	2018	280 кВт	-	1 м3/с	280 кВт	-	1 м3/с	6 946,1	0,0	6 946,1	6 946,1	6 946,1	0,0	0,0			2 946,1 (ПИР)	2 946,1 (ПИР)						4 000,0 (ПИР)	4 000,0 (ПИР)							водоснабжение					0,547	
1.2.4	**Охрана**											**139 842,9**	**4 230,8**	**135 612,1**	**135 612,1**	**135 612,1**	**0,0**	**0,0**			**92 779,5**	**92 779,5**	**0,0**	**0,0**		**95 089,8**		**0,0**	**0,0**	**0,0**	**0,0**		**42 832,6**	**42 832,6**	**42 832,6**							
	Вновь начинаемые объекты с 2016 года											**97 010,3**	**4 230,8**	**92 779,5**	**92 779,5**	**92 779,5**	**0,0**	**0,0**			**92 779,5**	**92 779,5**	**0,0**	**0,0**		**95 089,8**		**0,0**	**0,0**		**0,0**		**0,0**	**0,0**	**0,0**							
1.2.4.1	Устройство охранной сигнализации водопроводного узла №7 (ПУ ЗВК)	Модернизация или реконструкция существующих объектов централизованных систем водоснабжения (за исключением сетей водоснабжения)		2016	2016	-	-	-	1 система	-	-	7 047,9	534,0	6 513,9	6 513,9	6 513,9	0,0	0,0			6 513,9	6 513,9				7 047,9										водоснабжение						не предусмотрено
1.2.4.2	Установка ограждения по адресу: г.Москва, ул.1-я Северная линия д.1, стр.1, 2	Модернизация или реконструкция существующих объектов централизованных систем водоснабжения (за исключением сетей водоснабжения)		2016	2016	-	-	-	0,41	-	-	5 463,2	0,0	5 463,2	5 463,2	5 463,2	0,0	0,0			5 463,2	5 463,2				5 463,2										водоснабжение						не предусмотрено
1.2.4.3	Устройство периметральной охранной сигнализации территории водопроводного узла №6 (ПУ ЗВК)	Модернизация или реконструкция существующих объектов централизованных систем водоснабжения (за исключением сетей водоснабжения)		2016	2016	-	-	-	1 система	-	-	3 958,0	292,4	3 665,6	3 665,6	3 665,6	0,0	0,0			3 665,6	3 665,6				3 958,0										водоснабжение						не предусмотрено
1.2.4.4	Устройство охранной периметральной сигнализации на Куркинском РВУ (ПУ МВ)	Модернизация или реконструкция существующих объектов централизованных систем водоснабжения (за исключением сетей водоснабжения)		2016	2016	-	-	-	1 система	-	-	5 015,3	211,8	4 803,5	4 803,5	4 803,5	0,0	0,0			4 803,5	4 803,5				5 015,3										водоснабжение						не предусмотрено
1.2.4.5	Устройство пожарной сигнализации в помещениях охраны на регулирующих узлах (ПУ МВ)	Модернизация или реконструкция существующих объектов централизованных систем водоснабжения (за исключением сетей водоснабжения)		2016	2016	-	-	-	1 система ОПС	-	-	1 237,1	180,9	1 056,2	1 056,2	1 056,2	0,0	0,0			1 056,2	1 056,2				1 237,1										водоснабжение						не предусмотрено
1.2.4.6	Установка системы видеонаблюдения за прилегающими территориями штаба полка и 3 роты ВСВ	Модернизация или реконструкция существующих объектов централизованных систем водоснабжения (за исключением сетей водоснабжения)		2016	2016	-	-	2 системы	-	-	2 системы	2 606,6	221,7	2 384,9	2 384,9	2 384,9	0,0	0,0			2 384,9	2 384,9				2 606,6										водоснабжение						не предусмотрено
1.2.4.7	Установка системы видеонаблюдения на НС "Черкизовская" ССВ (ССВ)	Модернизация или реконструкция существующих объектов централизованных систем водоснабжения (за исключением сетей водоснабжения)		2016	2016	4 камеры	-	-	6 камер	-	-	3 028,4	172,6	2 855,8	2 855,8	2 855,8	0,0	0,0			2 855,8	2 855,8				3 028,4										водоснабжение						не предусмотрено
1.2.4.8	Установка системы охранной сигнализации по периметру гаража полиции РСВ (РСВ)	Модернизация или реконструкция существующих объектов централизованных систем водоснабжения (за исключением сетей водоснабжения)		2016	2016	Ж/б ограждение, дежурное освещение	-	-	Дополнительное сетчатое ограждение - 0,4км., емкостные извещатели - 2шт., магнитно-контактные извещатели	-	-	4 481,6	210,1	4 271,5	4 271,5	4 271,5	0,0	0,0			4 271,5	4 271,5				4 481,6										водоснабжение						не предусмотрено

№	Наименование объекта по титулу	Цели реализации (группы) / краткое описание мероприятий	Ед. изме-рения	Год начала строи-тельства/ проекти-рования	Год оконча-ния строи-тельства/ проекти-рования	Технические характеристики объекта до выполнения мероприятий			Технические характеристики объекта после выполнения мероприятий			Стоимость строительства (тыс.руб.)	Выполнение на 01.01.2016	Остаток на 01.01.2016	Программа 2016 - 2018 годов					Программа 2016 года							Проект программы 2017 года					Проект программы 2018 года				Вид деятельности (водоснабжение, канализация)	Перечень плановых значений показателей надежности, качества, энергетической эффективности централизованных систем водоснабжения и водоотведения					
															Капитальные вложения, тыс.руб.	в том числе за счет:					Капитальные вложения, тыс.руб.	в том числе за счет:						Капитальные вложения, тыс.руб.	в том числе за счет:				Капитальные вложения, тыс.руб.	в том числе за счет:								
						Мощность/длина, км	Диаметр, мм	Пропускная способность, м3/час	Мощность/длина, км	Диаметр, мм	Пропускная способность, м3/час				Всего	амортизации	кредитных средств	вклада города Москвы в уставной капитал	прибыли	ввод мощностей (км)	Всего	амортизации	кредитных средств	вклада города Москвы в уставной капитал	прибыли	ввод основных фондов, тыс.руб.	ввод мощностей (км)	Всего	амортизации	вклада города Москвы в уставной капитал	ввод основных фондов, тыс.руб.	ввод мощностей (км)	Всего	амортизации	ввод основных фондов, тыс.руб.		Количество перерывов в расчете на протяженность водопроводной сети в год, ед/км	Доля проб питьевой воды, подаваемой с водозаборных узлов ВКХ ТиНАО, не соответствующих установленным требованиям, в общем объеме проб, отобранных по результатам производственного	Удельное количество аварий и засоров в расчете на протяженность канализационной сети в год, ед/км	Доля проб сточных вод, не соответствующих установленным нормативам допустимых сбросов, лимитам на сбросы, рассчитанная применительно к виду централизованной общесплавной системы водоотведения	Удельный расход электрической энергии, потребляемой в технологическом процессе подготовки питьевой воды/очистки сточных вод, кВт*ч/куб.м	Не предусмотрено
1	2	3	4	5	6	7	8	9	10	11	12	13	14	15	16	17	18	19	20	21	22	23	24	25	26	27	28	29	30	31	32	33	34	35	36	37	38	39	40	41	42	43
1.2.4.9	Установка охранной сигнализации (в районе воинской части и склада хлора) и железобетонного забора на РСВ (РСВ)	Модернизация или реконструкция существующих объектов централизованных систем водоснабжения (за исключением сетей водоснабжения)		2016	2016	Въездные ворота, охранные извещатели-2шт. Видеокамеры-2шт.	-	-	Демонтаж въездных ворот- 2шт., установка ж/б забора, сеточного ограждения, охранные извещатели-2шт. Видеокамеры-2шт., силовой кабель-0,2 км, передачи данных-0,45 км.	-	-	667,6	73,7	593,9	593,9	593,9	0,0	0,0			593,9	593,9				667,6										водоснабжение						не предусмотрено
1.2.4.10	Устройство системы видеонаблюдения ИГТУ (РСВ)	Модернизация или реконструкция существующих объектов централизованных систем водоснабжения (за исключением сетей водоснабжения)		2016	2016	Устаревшие аналоговые видеокамеры-5шт	-	-	Видеокамеры цифровые-8шт., силовой кабель-0,245км, передачи данных-1,45км, серверное оборудование, LED мониторы 22"-2шт	-	-	8 107,7	1 566,5	6 541,2	6 541,2	6 541,2	0,0	0,0			6 541,2	6 541,2				8 107,7										водоснабжение						не предусмотрено
1.2.4.11	Установка систем видеонаблюдения на НС-21 (ВГТС)	Модернизация или реконструкция существующих объектов централизованных систем водоснабжения (за исключением сетей водоснабжения)		2016	2016	-	-	-	1 система	-	-	2 534,2	249,2	2 285,0	2 285,0	2 285,0	0,0	0,0			2 285,0	2 285,0				2 534,2										водоснабжение						не предусмотрено
1.2.4.12	Установка систем видеонаблюдения на НС-22 (ВГТС)	Модернизация или реконструкция существующих объектов централизованных систем водоснабжения (за исключением сетей водоснабжения)		2016	2016	-	-	-	1 система	-	-	3 659,4	268,7	3 390,7	3 390,7	3 390,7	0,0	0,0			3 390,7	3 390,7				3 659,4										водоснабжение						не предусмотрено
1.2.4.13	Установка систем видеонаблюдения на НС-23 (ВГТС)	Модернизация или реконструкция существующих объектов централизованных систем водоснабжения (за исключением сетей водоснабжения)		2016	2016	-	-	-	1 система	-	-	3 222,2	249,2	2 973,0	2 973,0	2 973,0	0,0	0,0			2 973,0	2 973,0				3 222,2										водоснабжение						не предусмотрено
1.2.4.14	Перенос поста видеонаблюдения из жилого дома на Лениногорский РВУ по адресу: пр-т Вернадского, д.4	Модернизация или реконструкция существующих объектов централизованных систем водоснабжения (за исключением сетей водоснабжения)		2016	2016	1 пост	-	-	1 пост	-	-	4 330,0	0,0	4 330,0	4 330,0	4 330,0	0,0	0,0			4 330,0	4 330,0				4 330,0										водоснабжение						не предусмотрено
1.2.4.15	Восстановление ограждения и подпорной стенки по адресу: Саринский пр-д, вл.13 (разработка раздела "оценка влияния предполагаемых работ на выявленный объект наследия "Главная насосная станция 1896-1898г.г., арх.М.К.Геппенера, 1911-1914г.г., 1930-е г.г.	Модернизация или реконструкция существующих объектов централизованных систем водоснабжения (за исключением сетей водоснабжения)		2016	2016							851,5	0,0	851,5	851,5	851,5	0,0	0,0			851,5 (ПИР)	851,5 (ПИР)														водоснабжение						не предусмотрено
1.2.4.16	Реставрационные работы на выявленном объекте культурного наследия "Главная насосная станция 1896-1898г.г., арх.М.К.Геппенера, 1911-1914г.г., 1930-е г.г. Ограда и сторожка	Модернизация или реконструкция существующих объектов централизованных систем водоснабжения (за исключением сетей водоснабжения)		2016	2016							1 069,0	0,0	1 069,0	1 069,0	1 069,0	0,0	0,0			1 069,0 (ПИР)	1 069,0 (ПИР)														водоснабжение						не предусмотрено
1.2.4.17	Восстановление ограждений гидротехнических сооружений ЦЭВиГТС	Модернизация или реконструкция существующих объектов централизованных систем водоснабжения (за исключением сетей водоснабжения)		2016	2016	-	-	-	-	-	-	39 730,6	0,0	39 730,6	39 730,6	39 730,6	0,0	0,0			39 730,6	39 730,6				39 730,6										водоснабжение						не предусмотрено
	Вновь начинаемые объекты 2018 года											**42 832,6**	**0,0**	**42 832,6**	**42 832,6**	**42 832,6**	**0,0**	**0,0**		**0,0**	**0,0**	**0,0**	**0,0**	**0,0**		**0,0**	**0,0**	**0,0 (ПИР)**	**0,0 (ПИР)**		**0,0**	**0,0**	**42 832,6**	**42 832,6**	**42 832,6**							
1.2.4.18	Модернизация системы видеонаблюдения на объектах РСВ	Модернизация или реконструкция существующих объектов централизованных систем водоснабжения (за исключением сетей водоснабжения)		2018	2018	12 аналоговых видеокамер	-	-	система	-	-	10 400,5	0,0	10 400,5	10 400,5	10 400,5	0,0	0,0										0,0 (ПИР)	0,0 (ПИР)				10 400,5	10 400,5	10 400,5	водоснабжение						не предусмотрено
1.2.4.19	Реконструкция ограждений и средств защиты периметра на объектах СНС ПУ "Мосводопровод" (3 объекта: НС Южное Тушино, Краснопресненский РВУ, ВЗУ Акулово) ПИР	Модернизация или реконструкция существующих объектов централизованных систем водоснабжения (за исключением сетей водоснабжения)		2018	2018	3 объекта	-	-	3 объекта	-	-	32 432,1	0,0	32 432,1	32 432,1	32 432,1	0,0	0,0										0,0 (ПИР)	0,0 (ПИР)				32 432,1	32 432,1	32 432,1	водоснабжение						не предусмотрено
1.2.5	**Проектно-изыскательские работы по объектам водоснабжения**											**1 780 607,9**	**50 263,8**	**1 730 344,1**	**1 730 344,1 (ПИР)**	**1 730 344,1 (ПИР)**	**0,0**	**0,0**			**84 031,2 (ПИР)**	**84 031,2 (ПИР)**	**0,0 (ПИР)**	**0,0 (ПИР)**		**2 460,4 (ПИР)**		**310 855,8 (ПИР)**	**310 855,8 (ПИР)**	**0,0 (ПИР)**	**831,9 (ПИР)**	**13,31**	**1 335 457,1 (ПИР)**	**1 335 457,1 (ПИР)**	**510 019,6 (ПИР)**							
	Перекладка водопровода в существующих коллекторах					2,71			**2,71**		**0,0**	**7 181,1**	**0,0**	**7 181,1**	**7 181,1**	**7 181,1**	**0,0**	**0,0**			**0,0**	**0,0**	**0,0**	**0,0**		**0,0**		**0,0**	**0,0**	**0,0**		**0,00**	**7 181,1 (ПИР)**	**7 181,1 (ПИР)**	**0,0 (ПИР)**							
1.2.5.1	Харьковский пр д.1 к.1 , з/сеть 35085	Модернизация или реконструкция существующих объектов централизованных систем водоснабжения (за исключением сетей водоснабжения)	км	2018	2018	0,16	100. 150		0,16	100. 150		1 234,2	0,0	1 234,2	1 234,2	1 234,2	0,0	0,0															1 234,2 (ПИР)	1 234,2 (ПИР)		водоснабжение	0					
1.2.5.2	Ореховый бул. Д.11 к.1 стр.2, д.11 к.3,2, Домодедовская ул. д.11 к.1,2 д.7 к.2 в инт. к.№67341 з/с № 34648	Модернизация или реконструкция существующих объектов централизованных систем водоснабжения (за исключением сетей водоснабжения)	км	2018	2018	0,16	100, 150, 200, 125, 80		0,16	100, 150, 200, 125, 80		1 500,0	0,0	1 500,0	1 500,0	1 500,0	0,0	0,0															1 500,0 (ПИР)	1 500,0 (ПИР)		водоснабжение	0					
1.2.5.3	ул. Академика Капицы, д.34/121, 32к1,2, Профсоюзная ул., д.119к1,2, з/сеть от в/в 1766	Модернизация или реконструкция существующих объектов централизованных систем водоснабжения (за исключением сетей водоснабжения)	км	2018	2018	0,51	100		0,51	100,00		1 500,0	0,0	1 500,0	1 500,0	1 500,0	0,0	0,0															1 500,0 (ПИР)	1 500,0 (ПИР)		водоснабжение	0					
1.2.5.4	ул.Академика Варги д.д. 24, 26. 26а, 26б, 28а, з/с 35162	Модернизация или реконструкция существующих объектов централизованных систем водоснабжения (за исключением сетей водоснабжения)	км	2018	2018	0,23	50, 100, 150		0,23	50, 100, 150		1 500,0	0,0	1 500,0	1 500,0	1 500,0	0,0	0,0															1 500,0 (ПИР)	1 500,0 (ПИР)		водоснабжение	0					
1.2.5.5	Ленинградский пр-т 33-37, кол. 42501-44166	Модернизация или реконструкция существующих объектов централизованных систем водоснабжения (за исключением сетей водоснабжения)	км	2018	2018	1,66	300		1,66	300,00		1 446,9	0,0	1 446,9	1 446,9	1 446,9	0,0	0,0															1 446,9 (ПИР)	1 446,9 (ПИР)		водоснабжение	0					
	Реконструкция внутриквартальных сетей водопровода											**8 433,2**	**0,0**	**8 433,2**	**8 433,2**	**8 433,2**	**0,0**	**0,0**		**0,0**	**0,0**	**0,0**	**0,0**	**0,0**		**0,0**	**0,0**	**0,0**	**0,0**	**0,0**	**0,0**	**0,0**	**8 433,2 (ПИР)**	**8 433,2 (ПИР)**	**0,0**	**0,0**						
1.2.5.6	Проектируемый пр., 1980 д.4 стр2 в интервале к.№83302-к.№ в/в 392	Модернизация или реконструкция существующих объектов централизованных систем водоснабжения (за исключением сетей водоснабжения)	км	2018	2018	0,12	150		0,12	150,00		2 515,0	0,0	2 515,0	2 515,0	2 515,0	0,0	0,0															2 515,0 (ПИР)	2 515,0 (ПИР)		водоснабжение	0					
1.2.5.7	Захарино, ул.Полевая, Шоссейная-ул.Кузнецова, кол. 3968-3967, 3797-3845	Модернизация или реконструкция существующих объектов централизованных систем водоснабжения (за исключением сетей водоснабжения)	км	2018	2018	0,46	100		0,46	100,00		1 200,0	0,0	1 200,0	1 200,0	1 200,0	0,0	0,0															1 200,0 (ПИР)	1 200,0 (ПИР)		водоснабжение	0					
1.2.5.8	ул.Рогова,14к1, ЦТП, 16к1, 18к1, 20к1	Модернизация или реконструкция существующих объектов централизованных систем водоснабжения (за исключением сетей водоснабжения)	км	2018	2018	0,55			0,55			1 278,4	0,0	1 278,4	1 278,4	1 278,4	0,0	0,0															1 278,4 (ПИР)	1 278,4 (ПИР)		водоснабжение	0					
1.2.5.9	ул. Земляной вал, д.24/30стр.1А, 24/32 в инт. кол.№19447 кол.№37878-в/в№24599-з/с	Модернизация или реконструкция существующих объектов централизованных систем водоснабжения (за исключением сетей водоснабжения)	км	2018	2018	0,16			0,16			2 439,8	0,0	2 439,8	2 439,8	2 439,8	0,0	0,0															2 439,8 (ПИР)	2 439,8 (ПИР)		водоснабжение	0					
1.2.5.10	Берингов пр., д.3 стр.3, д.1, д.3, д.3стр.6, д.3 стр.5, в/в, з/с 2398	Модернизация или реконструкция существующих объектов централизованных систем водоснабжения (за исключением сетей водоснабжения)	км	2018	2018	0,34	100, 150, 200		0,34	100, 150, 200		1 000,0	0,0	1 000,0	1 000,0	1 000,0	0,0	0,0															1 000,0 (ПИР)	1 000,0 (ПИР)		водоснабжение	0					
	Перекладка и реконструкция водопроводных сетей из серого чугуна											**8 446,3**	**5 831,3**	**2 615,0**	**2 615,0**	**2 615,0**	**0,0**	**0,0**		**0,0**	**2 615,0 (ПИР)**	**2 615,0 (ПИР)**	**0,0**	**0,0**		**0,0**	**0,0**	**0,0 (ПИР)**	**0,0 (ПИР)**	**0,0 (ПИР)**	**0,0**	**0,00**	**0,0 (ПИР)**	**0,0 (ПИР)**	**0,0**							
1.2.5.11	Кусковская ул., Плющева ул., от к.18630-53675	Модернизация или реконструкция существующих сетей водоснабжения	км	2016	2016				0,45	900		3 709,3	3 216,3	493,0	493,0	493,0	0,0	0,0			493,0 (ПИР)	493,0 (ПИР)														водоснабжение	0					
1.2.5.12	Берингов пр.,д.4, д.4, стр.2, д.6, к.1,2 Амундсена ул., д.16, к.1,2	Модернизация или реконструкция существующих сетей водоснабжения	км	2013	2016							4 737,1	2 615,0	2 122,1	2 122,1	2 122,1	0,0	0,0			2 122,1 (ПИР)	2 122,1 (ПИР)														водоснабжение	0					
	Перекладка и реконструкция водопроводных сетей								**3,09**			**460 513,2**	**29 532,0**	**430 981,2**	**430 981,2**	**430 981,2**	**0,0**	**0,0**		**0,0**	**46 186,4 (ПИР)**	**46 186,4 (ПИР)**	**0,0**	**0,0**		**0,0**	**0,0**	**51 606,2 (ПИР)**	**51 606,2 (ПИР)**		**0,0**	**2,90**	**333 188,7 (ПИР)**	**333 188,7 (ПИР)**	**226 129,9**							
	ЦАО								**0,11**			**27 484,6**	**947,3**	**26 537,3**	**26 537,3**	**26 537,3**	**0,0**	**0,0**		**0,00**	**277,4 (ПИР)**	**277,4 (ПИР)**	**0,0**	**0,0**		**0,0**	**0,0**	**4 757,9 (ПИР)**	**4 757,9 (ПИР)**		**0,0**	**0,00**	**21 502,0 (ПИР)**	**21 502,0 (ПИР)**	**0,0**							
	Переходящие объекты											**1 802,6**	**947,3**	**855,3**	**855,3**	**855,3**	**0,0**	**0,0**		**0,00**	**277,4 (ПИР)**	**277,4 (ПИР)**						**577,9 (ПИР)**	**577,9 (ПИР)**													
1.2.5.13	Реконструкция водопроводой сети по адресу: Кривоколенный пер., д.9 в инт.кол. №6177 - кол. №2134	Модернизация или реконструкция существующих сетей водоснабжения	км	2015	2016				0,11	175		1 802,6	947,3	855,3	855,3	855,3	0,0	0,0			277,4 (ПИР)	277,4 (ПИР)						577,9 (ПИР)	577,9							водоснабжение	0					
	Вновь начинаемые объекты 2017 года											**4 180,0**	**0,0**	**4 180,0**	**4 180,0**	**4 180,0**	**0,0**	**0,0**			**0,0 (ПИР)**	**0,0 (ПИР)**						**4 180,0 (ПИР)**	**4 180,0 (ПИР)**													
1.2.5.14	Малая Никитская ул., к.к. 1037-7470, д/в 136, д/в 6333, д/в 1921, д/в 1149, д/в 414, д/в 10741	Модернизация или реконструкция существующих сетей водоснабжения	км	2016	2017	0,60	50 150 175	33	0,24			2 620,0	0,0	2 620,0	2 620,0	2 620,0	0,0	0,0			0,0 (ПИР)	0,0 (ПИР)						2 620,0 (ПИР)	2 620,0 (ПИР)							водоснабжение	0					
1.2.5.15	1-й Колобовский пер., к.к. 10075-см.п., д/в 19846, д/в 10787	Модернизация или реконструкция существующих сетей водоснабжения	км	2016	2017	0,20	50 100 125	29	0,20			1 560,0	0,0	1 560,0	1 560,0	1 560,0	0,0	0,0			0,0 (ПИР)	0,0 (ПИР)						1 560,0 (ПИР)	1 560,0 (ПИР)							водоснабжение	0					
	Вновь начинаемые объекты 2018 года											**21 502,0**	**0,0**	**21 502,0**	**21 502,0**	**21 502,0**	**0,0**	**0,0**															**21 502,0 (ПИР)**	**21 502,0 (ПИР)**								
1.2.5.16	Солянка ул., к.к. 2217-55721, д/в 14967, д/в 10857, д/в 16627, д/в 16628, д/в 14423, д/в 10856, д/в 11204, д/в 10914, д/в 10851	Модернизация или реконструкция существующих сетей водоснабжения	км	2018	2018	1,05	50 100 125 150	32				11 251,2	0,0	11 251,2	11 251,2	11 251,2	0,0	0,0															11 251,2 (ПИР)	11 251,2 (ПИР)		водоснабжение	0					
1.2.5.17	Девяткин пер., к.к.1129-44503, д/в 2142, д/в 540, д/в 2089, д/в 539	Модернизация или реконструкция существующих сетей водоснабжения	км	2018	2018	0,35	50 150 125	32				3 750,4	0,0	3 750,4	3 750,4	3 750,4	0,0	0,0															3 750,4 (ПИР)	3 750,4 (ПИР)		водоснабжение	0					
1.2.5.18	Пушкарев пер., к.к. 86-1630, д/в 4294, д/в 6459, д/в 6955	Модернизация или реконструкция существующих сетей водоснабжения	км	2018	2018	0,30	50 150 125	32				4 214,6	0,0	4 214,6	4 214,6	4 214,6	0,0	0,0															4 214,6 (ПИР)	4 214,6 (ПИР)		водоснабжение	0					
1.2.5.19	1-й Волконский пер., кол. №№ 3855-1055	Модернизация или реконструкция существующих сетей водоснабжения	км	2018	2018	0,12	50, 100, 150	30				2 285,8	0,0	2 285,8	2 285,8	2 285,8	0,0	0,0															2 285,8 (ПИР)	2 285,8 (ПИР)		водоснабжение	0					
	Вновь начинаемые объекты 2018 года											**11 803,1**	**0,0**	**11 803,1**	**11 803,1**	**11 803,1**	**0,0**	**0,0**															**11 803,1 (ПИР)**	**11 803,1 (ПИР)**								
1.2.5.20	Ленинградское шоссе, д.286, кол. №№ 19344-19345	Модернизация или реконструкция существующих сетей водоснабжения	км	2018	2018	0,78	150	59				4 184,7	0,0	4 184,7	4 184,7	4 184,7	0,0	0,0															4 184,7 (ПИР)	4 184,7 (ПИР)		водоснабжение	0					
1.2.5.21	Ленинградское шоссе, д.266, кол. №№ 79617-76920	Модернизация или реконструкция существующих сетей водоснабжения	км	2018	2018	0,22	90, 150	38				1 180,3	0,0	1 180,3	1 180,3	1 180,3	0,0	0,0															1 180,3 (ПИР)	1 180,3 (ПИР)		водоснабжение	0					
1.2.5.22	Новосходненское ш-се, д.160, кол. №№ 79609-79607	Модернизация или реконструкция существующих сетей водоснабжения	км	2018	2018	0,19	150	59				1 019,4	0,0	1 019,4	1 019,4	1 019,4	0,0	0,0															1 019,4 (ПИР)	1 019,4 (ПИР)		водоснабжение	0					
1.2.5.23	Дубнинская ул, д.32-34, в/в 36271 и з/с 36271	Модернизация или реконструкция существующих сетей водоснабжения	км	2018	2018	0,31	150, 100	45				1 663,2	0,0	1 663,2	1 663,2	1 663,2	0,0	0,0															1 663,2 (ПИР)	1 663,2 (ПИР)		водоснабжение	0					
1.2.5.24	Мишина ул, д.23, в/в 35646 и з/с 35646	Модернизация или реконструкция существующих сетей водоснабжения	км	2018	2018	0,23	65, 100, 150	31				1 234,0	0,0	1 234,0	1 234,0	1 234,0	0,0	0,0															1 234,0 (ПИР)	1 234,0 (ПИР)		водоснабжение	0					
1.2.5.25	Фестивальная ул., д.53 с.3, д.53 корп.5, з/с 2152	Модернизация или реконструкция существующих сетей водоснабжения	км	2018	2018	0,22	100	30				1 180,3	0,0	1 180,3	1 180,3	1 180,3	0,0	0,0															1 180,3 (ПИР)	1 180,3 (ПИР)		водоснабжение	0					
1.2.5.26	Б. Академическая ул., д.57, с.1, д/в7647	Модернизация или реконструкция существующих сетей водоснабжения	км	2018	2018	0,25	150	59				1 341,3	0,0	1 341,3	1 341,3	1 341,3	0,0	0,0															1 341,3 (ПИР)	1 341,3 (ПИР)		водоснабжение	0					
	СВАО											**8 906,0**	**0,0**	**8 906,0**	**8 906,0**	**8 906,0**	**0,0**	**0,0**			**0,0 (ПИР)**	**0,0 (ПИР)**						**0,0 (ПИР)**	**0,0 (ПИР)**				**8 906,0 (ПИР)**	**8 906,0 (ПИР)**								
	Вновь начинаемые объекты 2018 года											**8 906,0**	**0,0**	**8 906,0**	**8 906,0**	**8 906,0**	**0,0**	**0,0**			**0,0**	**0,0**						**0,0**	**0,0**				**8 906,0 (ПИР)**	**8 906,0 (ПИР)**								
1.2.5.27	Анненская ул.,д.8,17-пр.Марьиной Рощи, д.5-Старомарьинское шоссе,д.15,17,17стр.2, з/с 36118	Модернизация или реконструкция существующих сетей водоснабжения	км	2018	2018	0,49	80, 100, 150	32				2 628,9	0,0	2 628,9	2 628,9	2 628,9	0,0	0,0															2 628,9 (ПИР)	2 628,9 (ПИР)		водоснабжение	0					
1.2.5.28	Печорская ул., д.9 стр.2, д.9, д.5, з/с 28452	Модернизация или реконструкция существующих сетей водоснабжения	км	2018	2018	0,31	150, 100	45				1 663,2	0,0	1 663,2	1 663,2	1 663,2	0,0	0,0															1 663,2 (ПИР)	1 663,2 (ПИР)		водоснабжение	0					
1.2.5.29	Корнейчука ул., д.41,41А,43,д.39,д.41 стр.2, з/с 37176	Модернизация или реконструкция существующих сетей водоснабжения	км	2018	2018	0,32	100, 150	45				1 716,8	0,0	1 716,8	1 716,8	1 716,8	0,0	0,0															1 716,8 (ПИР)	1 716,8 (ПИР)		водоснабжение	0					
1.2.5.30	Амундсена ул., д.7, д.7 стр.3,д.5-Нансена ул.,д.4 кор.2-Уржумская ул.,д.5, з/с 36112	Модернизация или реконструкция существующих сетей водоснабжения	км	2018	2018	0,54	100, 150	45				2 897,1	0,0	2 897,1	2 897,1	2 897,1	0,0	0,0															2 897,1 (ПИР)	2 897,1 (ПИР)		водоснабжение	0					
	ВАО		км						**1,30**			**39 021,1**	**7 245,1**	**31 776,0**	**31 776,0**	**31 776,0**	**0,0**	**0,0**		**0,0**	**892,9 (ПИР)**	**892,9 (ПИР)**	**0,0 (ПИР)**	**0,0 (ПИР)**		**0,0 (ПИР)**	**0,0 (ПИР)**	**3 063,9 (ПИР)**	**3 063,9 (ПИР)**	**0,0 (ПИР)**	**0,0 (ПИР)**	**0,70**	**27 819,1 (ПИР)**	**27 819,1 (ПИР)**								
	Переходящие объекты											**20 350,6**	**7 245,1**	**13 105,5**	**13 105,5**	**13 105,5**	**0,0**	**0,0**			**892,9 (ПИР)**	**892,9 (ПИР)**	**0,0 (ПИР)**	**0,0 (ПИР)**		**0,0 (ПИР)**	**0,0 (ПИР)**	**3 063,9 (ПИР)**	**3 063,9 (ПИР)**	**0,0 (ПИР)**	**0,0 (ПИР)**	**0,70**	**9 148,7 (ПИР)**	**9 148,7 (ПИР)**								
1.2.5.31	Охотничья ул., д.10/12 к.1, д.10/12 к.2, д.10/12 к.3, д.10/12 к.4, д.10/12 к.5, д.10/12 к.6	Модернизация или реконструкция существующих сетей водоснабжения	км	2013	2016	0,29	150	59	0,29	150	59	2 418,0	1 625,1	792,9	792,9	792,9	0,0	0,0			792,9 (ПИР)	792,9 (ПИР)														водоснабжение	0					
1.2.5.32	Летчика Бабушкина, д.39, корп.2, д.41, корп. 1,2, д.43, д.43, стр.2	Модернизация или реконструкция существующих сетей водоснабжения	км	2013	2016	0,31	50,100	28	0,31	50,100	28	1 666,9	1 665,3	1,6	1,6	1,6	0,0	0,0			1,6 (ПИР)	1,6 (ПИР)														водоснабжение	0					
1.2.5.33	Мелиховская улица, д.2, 4а; улица Лескова, д.11а	Модернизация или реконструкция существующих сетей водоснабжения	км	2013	2016	0,73	100	30	0,70	100	30	12 468,0	3 220,9	9 247,1	9 247,1	9 247,1	0,0	0,0			98,4 (ПИР)	98,4 (ПИР)										0,70	9 148,7	9 148,7	12 468,0	водоснабжение	0					
1.2.5.34	Золотая ул. (Вольно-Чкаловская магистраль), кол. 20231 - кол. 21942	Модернизация или реконструкция существующих сетей водоснабжения	км	2011	2016	0,07	900	1944	0,07	900	1944	3 797,7	733,8	3 063,9	3 063,9	3 063,9	0,0	0,0			0,0 (ПИР)	0,0 (ПИР)						3 063,9 (ПИР)	3 063,9 (ПИР)							водоснабжение	0					
	Вновь начинаемые объекты 2018 года											**18 670,4**	**0,0**	**18 670,4**	**18 670,4**	**18 670,4**	**0,0**	**0,0**															**18 670,4 (ПИР)**	**18 670,4 (ПИР)**								
1.2.5.35	Муромская ул., в интервале кол.№№ 38471-38513	Модернизация или реконструкция существующих сетей водоснабжения	км	2018	2018	0,31	150	59				1 663,2		1 663,2	1 663,2	1 663,2	0,0	0,0															1 663,2 (ПИР)	1 663,2 (ПИР)		водоснабжение	0					
1.2.5.36	Новоухтомское ш., в интервале кол.№№ 35157-38788	Модернизация или реконструкция существующих сетей водоснабжения	км	2018	2018	0,22	150	59				1 180,3		1 180,3	1 180,3	1 180,3	0,0	0,0															1 180,3 (ПИР)	1 180,3 (ПИР)		водоснабжение	0					
1.2.5.37	Малый Купавенский пр., д.2 стр.2, в интервале кол.№№ 44999-45000-д/в № 27668	Модернизация или реконструкция существующих сетей водоснабжения	км	2018	2018	0,24	100	30				1 287,6		1 287,6	1 287,6	1 287,6	0,0	0,0															1 287,6 (ПИР)	1 287,6 (ПИР)		водоснабжение	0					
1.2.5.38	Сормовская ул., д.10 к.2, д.8 к.2 стр.3 (ЦТП), Ферганская ул., д.7, д.9 к.3, д.9 к.4, д.11 к.3, д.11 к.4, д.11 к.5 (з/с от д/в № 36824, кол.№ 54917-д/в № 36824)	Модернизация или реконструкция существующих сетей водоснабжения	км	2018	2018	0,71	65, 100, 150	31				3 809,2		3 809,2	3 809,2	3 809,2	0,0	0,0															3 809,2 (ПИР)	3 809,2 (ПИР)		водоснабжение	0					
1.2.5.39	Магнитогорская ул., д.19, д.21, Челябинская ул., д.12 к.1, д.12 к.2, д.14, д.16, д.18 к.1, д.18 к.2, д.12 стр.3 (ЦТП) (з/с от д/в № 35711)	Модернизация или реконструкция существующих сетей водоснабжения	км	2018	2018	0,41	100, 150	45				2 199,7		2 199,7	2 199,7	2 199,7	0,0	0,0															2 199,7 (ПИР)	2 199,7 (ПИР)		водоснабжение	0					
1.2.5.40	2-я Фрезерная ул.,2-я Фрезерная ул., д.3, в интервалах кол.№№ 29648-86586-65054-31292, кол.№ 65054-д/в № 33066	Модернизация или реконструкция существующих сетей водоснабжения	км	2018	2018	0,21	100, 200	53				1 126,7		1 126,7	1 126,7	1 126,7	0,0	0,0															1 126,7 (ПИР)	1 126,7 (ПИР)		водоснабжение	0					
1.2.5.41	Заозерная ул., д.15Б стр.3А, в интервалах кол.№№ 15156-13713-13481, 15156-13714-13481, кол.№ 13481-д/в № 7211	Модернизация или реконструкция существующих сетей водоснабжения	км	2018	2018	0,32	100, 300	83				1 716,8		1 716,8	1 716,8	1 716,8	0,0	0,0															1 716,8 (ПИР)	1 716,8 (ПИР)		водоснабжение	0					
1.2.5.42	3-я Прядильная ул., д. 20 стр. 2 з/с 36493	Модернизация или реконструкция существующих сетей водоснабжения	км	2018	2018	1,06	100, 150	45				5 687,0		5 687,0	5 687,0	5 687,0	0,0	0,0															5 687,0 (ПИР)	5 687,0 (ПИР)		водоснабжение	0					
	ЮВАО		км									**10 515,5**	**0,0**	**10 515,5**	**10 515,5**	**10 515,5**	**0,0**	**0,0**			**0,0 (ПИР)**	**0,0 (ПИР)**						**0,0 (ПИР)**	**0,0 (ПИР)**				**10 515,5 (ПИР)**	**10 515,5 (ПИР)**								
	Вновь начинаемые объекты 2018 года											**10 515,5**	**0,0**	**10 515,5**	**10 515,5**	**10 515,5**	**0,0**	**0,0**			**0,0 (ПИР)**	**0,0 (ПИР)**						**0,0 (ПИР)**	**0,0 (ПИР)**				**10 515,5 (ПИР)**	**10 515,5 (ПИР)**								
1.2.5.43	Волжский б-р 113А к.1,2,3,5 ,в/в 3651	Модернизация или реконструкция существующих сетей водоснабжения	км	2018	2018	0,27	150, 100	45				1 448,6		1 448,6	1 448,6	1 448,6	0,0	0,0															1 448,6 (ПИР)	1 448,6 (ПИР)		водоснабжение	0					
1.2.5.44	Батайский пр-д д. 37,41,Маршала Голованова д. 19, в/в 3666	Модернизация или реконструкция существующих сетей водоснабжения	км	2018	2018	0,39	150, 100	45				2 092,4		2 092,4	2 092,4	2 092,4	0,0	0,0															2 092,4 (ПИР)	2 092,4 (ПИР)		водоснабжение	0					
1.2.5.45	ул. Люблинская д. 94 к.1 , в/в 7536	Модернизация или реконструкция существующих сетей водоснабжения	км	2018	2018	0,31	100	30				1 663,2		1 663,2	1 663,2	1 663,2	0,0	0,0															1 663,2 (ПИР)	1 663,2 (ПИР)		водоснабжение	0					
1.2.5.46	Саратовская ул. д. 1 к.1,2, д. 3 к.1,2 стр.2 , в/в 34679	Модернизация или реконструкция существующих сетей водоснабжения	км	2018	2018	0,43	150, 100	45				2 307,0		2 307,0	2 307,0	2 307,0	0,0	0,0															2 307,0 (ПИР)	2 307,0 (ПИР)		водоснабжение	0					
1.2.5.47	Ставропольская д. 76,78А, Тихорецкий б-р д. 4 к.1,2к.2, 8 , в/в 35930	Модернизация или реконструкция существующих сетей водоснабжения	км	2018	2018	0,56	50, 100, 150	30				3 004,4		3 004,4	3 004,4	3 004,4	0,0	0,0															3 004,4 (ПИР)	3 004,4 (ПИР)		водоснабжение	0					
	ЮАО		км						**0,93**			**28 248,7**	**0,0**	**28 248,7**	**28 248,7**	**28 248,7**	**0,0**	**0,0**			**2 783,2 (ПИР)**	**2 783,2 (ПИР)**	**0,0 (ПИР)**	**0,0 (ПИР)**		**0,0 (ПИР)**		**2 700,0 (ПИР)**	**2 700,0 (ПИР)**			**0,20**	**22 765,5 (ПИР)**	**22 765,5 (ПИР)**								
	Переходящие объекты								**0,93**			**28 248,7**	**0,0**	**28 248,7**	**28 248,7**	**28 248,7**	**0,0**	**0,0**			**2 783,2 (ПИР)**	**2 783,2 (ПИР)**						**2 700,0 (ПИР)**	**2 700,0 (ПИР)**			**0,20**	**22 765,5**	**22 765,5**	**17 076,0**							
1.2.5.48	Донская пл., д.1	Модернизация или реконструкция существующих сетей водоснабжения	км	2016	2017	0,47	300	137	0,47	300		1 871,5	0,0	1 871,5	1 871,5	1 871,5	0,0	0,0			1 871,5 (ПИР)	1 871,5 (ПИР)						0,0 (ПИР)	0,0 (ПИР)							водоснабжение	0					
1.2.5.49	мкр.Северное Чертаново к.805 в интервале кол.№75873 - в/ввод № 3782	Модернизация или реконструкция существующих сетей водоснабжения	км	2016	2017	0,20	300, 250, 200		0,20	300, 250, 200		17 076,0	0,0	17 076,0	17 076,0	17 076,0	0,0	0,0			607,6 (ПИР)	607,6 (ПИР)						1 100,0 (ПИР)	1 100,0 (ПИР)			0,20	15 368,4	15 368,4	17 076,0	водоснабжение	0					
1.2.5.50	ул.5-я Радиальная 1, в интервале кол.№№71962-44223	Модернизация или реконструкция существующих сетей водоснабжения	км	2016	2017	0,26	200, 150		0,26	200, 150		1 904,0	0,0	1 904,0	1 904,0	1 904,0	0,0	0,0			304,0 (ПИР)	304,0 (ПИР)						1 600,0 (ПИР)	1 600,0 (ПИР)							водоснабжение	0					
	Вновь начинаемые объекты 2018 года											**7 397,1**	**0,0**	**7 397,1**	**7 397,1**	**7 397,1**	**0,0**	**0,0**			**0,0 (ПИР)**	**0,0 (ПИР)**						**0,0 (ПИР)**	**0,0 (ПИР)**				**7 397,1 (ПИР)**	**7 397,1 (ПИР)**			0					
1.2.5.51	Садовники ул., д.19, з/сеть 28209	Модернизация или реконструкция существующих сетей водоснабжения	км	2018	2018	0,12	100	30				1 500,0		1 500,0	1 500,0	1 500,0	0,0	0,0															1 500,0 (ПИР)	1 500,0 (ПИР)		водоснабжение	0					
1.2.5.52	Варшавское ш., д.129, к.2, д/ввод 37378	Модернизация или реконструкция существующих сетей водоснабжения	км	2018	2018	0,13	200	76				1 500,0		1 500,0	1 500,0	1 500,0	0,0	0,0															1 500,0 (ПИР)	1 500,0 (ПИР)		водоснабжение	0					
1.2.5.53	Духовский пер., д.24, д/ввод 29085, з/сеть 29085	Модернизация или реконструкция существующих сетей водоснабжения	км	2018	2018	0,23	150	59				1 234,0		1 234,0	1 234,0	1 234,0	0,0	0,0															1 234,0 (ПИР)	1 234,0 (ПИР)		водоснабжение	0					
1.2.5.54	Бирюлевская ул., д.49, з/сеть 28214	Модернизация или реконструкция существующих сетей водоснабжения	км	2018	2018	0,18	150	59				1 500,0		1 500,0	1 500,0	1 500,0	0,0	0,0															1 500,0 (ПИР)	1 500,0 (ПИР)		водоснабжение	0					
1.2.5.55	Андропова пр-т, д.17, к.3	Модернизация или реконструкция существующих сетей водоснабжения	км	2018	2018	0,31	100	30				1 663,2		1 663,2	1 663,2	1 663,2	0,0	0,0															1 663,2 (ПИР)	1 663,2 (ПИР)		водоснабжение	0					
	ЮЗАО		км						**0,43**			**13 882,7**	**0,0**	**13 882,7**	**13 882,7**	**13 882,7**	**0,0**	**0,0**			**747,5 (ПИР)**	**747,5 (ПИР)**						**800,0 (ПИР)**	**800,0 (ПИР)**				**12 335,2 (ПИР)**	**12 335,2 (ПИР)**								
	Переходящие объекты		км						**0,09**	**300**		**1 547,5**		**1 547,5**	**1 547,5**	**1 547,5**	**0,0**	**0,0**			**747,5 (ПИР)**	**747,5 (ПИР)**						**800,0 (ПИР)**	**800,0 (ПИР)**													
1.2.5.56	Ул.Наметкина,д.10	Модернизация или реконструкция существующих сетей водоснабжения	км	2016	2016	0,34	300	137	0,34	300		1 547,5		1 547,5	1 547,5	1 547,5	0,0	0,0			747,5 (ПИР)	747,5 (ПИР)						800,0 (ПИР)	800,0 (ПИР)							водоснабжение	0					
	Вновь начинаемые объекты 2018 года											**12 335,2**	**0,0**	**12 335,2**	**12 335,2**	**12 335,2**	**0,0**	**0,0**			**0,0 (ПИР)**	**0,0 (ПИР)**	**0,0 (ПИР)**	**0,0 (ПИР)**				**0,0 (ПИР)**	**0,0 (ПИР)**				**12 335,2 (ПИР)**	**12 335,2 (ПИР)**								
1.2.5.57	Мценская ул., кол.№ 20592-20593	Модернизация или реконструкция существующих сетей водоснабжения	км	2018	2018	0,11	100	30				1 500,0		1 500,0	1 500,0	1 500,0	0,0	0,0															1 500,0 (ПИР)	1 500,0 (ПИР)		водоснабжение	0					
1.2.5.58	Краснолиманская улица, д.15 кол.№ 20346-20458	Модернизация или реконструкция существующих сетей водоснабжения	км	2018	2018	0,45	150	59				2 414,3		2 414,3	2 414,3	2 414,3	0,0	0,0															2 414,3 (ПИР)	2 414,3 (ПИР)		водоснабжение	0					
1.2.5.59	Синельниковская ул. д. 22 кол.№18817-92488	Модернизация или реконструкция существующих сетей водоснабжения	км	2018	2018	0,19	100	30				1 019,4		1 019,4	1 019,4	1 019,4	0,0	0,0															1 019,4 (ПИР)	1 019,4 (ПИР)		водоснабжение	0					
1.2.5.60	Введенского ул. д. 1 стр.16 в/в № 34243	Модернизация или реконструкция существующих сетей водоснабжения	км	2018	2018	0,33	200	76				1 770,5		1 770,5	1 770,5	1 770,5	0,0	0,0															1 770,5 (ПИР)	1 770,5 (ПИР)		водоснабжение	0					
1.2.5.61	Севастопольский пр-т д.51 корп.3-Нахимовский пр-т 27корп.3-27 корп.4, з/сеть 32611	Модернизация или реконструкция существующих сетей водоснабжения	км	2018	2018	0,15	125	22				1 500,0		1 500,0	1 500,0	1 500,0	0,0	0,0															1 500,0 (ПИР)	1 500,0 (ПИР)		водоснабжение	0					
1.2.5.62	ул. Каховка 19 корп.1 стр.1, д/в, з/с 36103	Модернизация или реконструкция существующих сетей водоснабжения	км	2018	2018	0,42	100	30				2 253,3		2 253,3	2 253,3	2 253,3	0,0	0,0															2 253,3 (ПИР)	2 253,3 (ПИР)		водоснабжение	0					
1.2.5.63	ул. Нагорная д.21 к.1	Модернизация или реконструкция существующих сетей водоснабжения	км	2018	2018	0,35	150	59				1 877,8		1 877,8	1 877,8	1 877,8	0,0	0,0															1 877,8 (ПИР)	1 877,8 (ПИР)		водоснабжение	0					
	СЗАО		км									**8 852,3**	**0,0**	**8 852,3**	**8 852,4**	**8 852,3**	**0,0**	**0,0**			**0,0 (ПИР)**	**0,0 (ПИР)**						**0,0 (ПИР)**	**0,0 (ПИР)**				**8 852,4 (ПИР)**	**8 852,3 (ПИР)**								
	Вновь начинаемые объекты 2018 года											**8 852,3**	**0,0**	**8 852,3**	**8 852,4**	**8 852,3**	**0,0**	**0,0**			**0,0 (ПИР)**	**0,0 (ПИР)**						**0,0 (ПИР)**	**0,0 (ПИР)**				**8 852,4 (ПИР)**	**8 852,3 (ПИР)**								
1.2.5.64	Бульвар Яна Райниса д.47	Модернизация или реконструкция существующих сетей водоснабжения	км	2018	2018	0,32	150, 100	45				1 716,8		1 716,8	1 716,8	1 716,8	0,0	0,0															1 716,8 (ПИР)	1 716,8 (ПИР)		водоснабжение	0					
1.2.5.65	Фомичевой ул.д.14	Модернизация или реконструкция существующих сетей водоснабжения	км	2018	2018	0,60	150, 125, 100	55				3 219,0		3 219,0	3 219,0	3 219,0	0,0	0,0															3 219,0 (ПИР)	3 219,0 (ПИР)		водоснабжение	0					
1.2.5.66	Юровская ул.д.5-д.32	Модернизация или реконструкция существующих сетей водоснабжения	км	2018	2018	0,49	100, 50	21				2 628,9		2 628,9	2 628,9	2 628,9	0,0	0,0															2 628,9 (ПИР)	2 628,9 (ПИР)		водоснабжение	0					
1.2.5.67	Митинская ул.д.34	Модернизация или реконструкция существующих сетей водоснабжения	км	2018	2018	0,24	100	30				1 287,6		1 287,6	1 287,6	1 287,6	0,0	0,0															1 287,6 (ПИР)	1 287,6 (ПИР)		водоснабжение	0					
	ЗАО		км						**0,32**			**231 584,6**	**277,5**	**231 307,1**	**231 307,1**	**231 307,1**	**0,0**	**0,0**			**9 617,2 (ПИР)**	**9 617,2 (ПИР)**						**13 000,0 (ПИР)**	**13 000,0 (ПИР)**			**2,00**	**208 689,9 (ПИР)**	**208 689,9 (ПИР)**	**226 129,9**							
1.2.5.68	Мосфильмовская ул.д.52, Довженко ул., в интервале кол. № 63083-63081, кол 82541, в/в № 37135	Модернизация или реконструкция существующих сетей водоснабжения	км	2016	2016	0,32	150 200	76	0,32	150 200		894,4	277,5	616,9	616,9	616,9	0,0	0,0			616,9 (ПИР)	616,9 (ПИР)														водоснабжение	0					

№	Наименование объекта по титулу	Цели реализации (группы) / краткое описание мероприятий	Ед. изме-рения	Год начала строи-тельства/ проекти-рования	Год оконча-ния строи-тельства/ проекти-рования	Технические характеристики объекта до выполнения мероприятий: Мощность/длина, км	Диаметр, мм	Пропускная способность, м3/час	Технические характеристики объекта после выполнения мероприятий: Мощность/длина, км	Диаметр, мм	Пропускная способность, м3/час	Стоимость строительства (тыс.руб.)	Выполнение на 01.01.2016	Остаток на 01.01.2016	Программа 2016 - 2018 годов. Капитальные вложения, тыс.руб.: Всего	в том числе за счет: амортизации	кредитных средств	вклада города Москвы в уставной капитал	прибыли	ввод мощностей (км)	Программа 2016 года. Капитальные вложения, тыс.руб.: Всего	в том числе за счет: амортизации	кредитных средств	вклада города Москвы в уставной капитал	прибыли	ввод основных фондов, тыс.руб.	ввод мощностей (км)	Проект программы 2017 года. Капитальные вложения, тыс.руб.: Всего	в том числе за счет: амортизации	вклада города Москвы в уставной капитал	ввод основных фондов, тыс.руб.	ввод мощностей (км)	Проект программы 2018 года. Капитальные вложения, тыс.руб.: Всего	в том числе за счет: амортизации	ввод основных фондов, тыс.руб.	Вид деятельности (водоснабжение, канализация)	Перечень плановых значений показателей надежности, качества, энергетической эффективности централизованных систем водоснабжения и водоотведения: Количество перерывов в расчете на протяженность водопроводной сети в год, ед/км	Доля проб питьевой воды, подаваемой с водозаборных узлов ВКХ ТиНАО, не соответствующих установленным требованиям, в общем объеме проб, отобранных по результатам производственного	Удельное количество аварий и засоров в расчете на протяженность канализационной сети в год, ед/км	Доля проб сточных вод, не соответствующих установленным нормативам допустимых сбросов, лимитам на сбросы, рассчитанная применительно к виду централизованной общесплавной системы водоотведения	Удельный расход электрической энергии, потребляемой в технологическом процессе подготовки питьевой воды/очистки сточных вод, кВт*ч/куб.м	Не предусмотрено
1	2	3	4	5	6	7	8	9	10	11	12	13	14	15	16	17	18	19	20	21	22	23	24	25	26	27	28	29	30	31	32	33	34	35	36	37	38	39	40	41	42	43
1.2.5.69	Водопровод по Производственной улице	Модернизация или реконструкция существующих сетей водоснабжения	км	2016	2017	-	-	-	2,00	-	-	226 129,9	0,0	226 129,9	226 129,9	226 129,9	0,0	0,0			9 000,3 (ПИР)	9 000,3 (ПИР)						13 000,0 (ПИР)	13 000,0 (ПИР)			2,00	204 129,6	204 129,6	226 129,9	водоснабжение	0					
	Вновь начинаемые объекты 2018 года											**4 560,3**	**0,0**	**4 560,3**	**4 560,3**	**4 560,3**	**0,0**	**0,0**			**0,0 (ПИР)**	**0,0 (ПИР)**						**0,0 (ПИР)**	**0,0 (ПИР)**				**4 560,3 (ПИР)**	**4 560,3 (ПИР)**								
1.2.5.70	4-я Чоботовская аллея, кол. №№ 82899-83188	Модернизация или реконструкция существующих сетей водоснабжения	км	2018	2018	0,85	50, 60, 100	27				4 560,3		4 560,3	4 560,3	4 560,3	0,0	0,0															4 560,3 (ПИР)	4 560,3 (ПИР)		водоснабжение	0					
	ПУ "Зеленоградводоканал"											**21 313,3**		**21 313,3**	**21 313,3**	**21 313,3**	**0,0**	**0,0**			**8 113,3 (ПИР)**	**8 113,3 (ПИР)**						**13 200,0 (ПИР)**	**13 200,0 (ПИР)**													
1.2.5.71	г. Зеленоград,3-й Западный проезд, ВК66261-ВК00095-ВК66265, ВК00095-ВК01244, ВК01244-д.12, ВК66258-д.8; 2-й Западный проезд, ВК66244-ВК00294; 16 мкр., ВК16033-ВК16028	Модернизация или реконструкция существующих сетей водоснабжения	км	2017	2017	2,10	300 100	137	1,91	300 100		6 807,7		6 807,7	6 807,7	6 807,7	0,0	0,0			3 307,7 (ПИР)	3 307,7 (ПИР)						3 500,0 (ПИР)	3 500,0 (ПИР)							водоснабжение	0					
1.2.5.72	г.Зеленоград, 11 мкр, ВК 01203 - ВК 00283	Модернизация или реконструкция существующих сетей водоснабжения	км	2017	2017	0,20	400	223	0,20	400		3 505,1		3 505,1	3 505,1	3 505,1	0,0	0,0			1 005,1 (ПИР)	1 005,1 (ПИР)						2 500,0 (ПИР)	2 500,0 (ПИР)							водоснабжение	0					
1.2.5.73	Реконструкция внутриквартальных сетей водопровода по адресу: г.Зеленоград, ЗВК, ГКНС-ВК 66077, ВК 66224-Зеленоградские бани	Модернизация или реконструкция существующих сетей водоснабжения	км	2017	2017	1,00	100 150 200 300 400	74,4 122,0 169,6 381,5 678,2	1,02	100 150 200 300	74,4 122,0 169,6 381,5	4 904,7	0,0	4 904,7	4 904,7	4 904,7	0,0	0,0			1 404,7 (ПИР)	1 404,7 (ПИР)						3 500,0 (ПИР)	3 500,0 (ПИР)							водоснабжение	0					
1.2.5.74	Реконструкция внутриквартальных сетей водопровода по адресу:г.Зеленоград, 16 мкр., ВК 16045-ВК 16047, кор.1628, 15 мкр, ВК 15055-ВК 15057, 3 мкр, ВК 00712-ВК 58656	Модернизация или реконструкция существующих сетей водоснабжения	км	2017	2017	0,71	100 150 300	74,4 122,0 381,5	0,77	100 150 300	74,4 122,0 381,5	6 095,7	0,0	6 095,7	6 095,7	6 095,7	0,0	0,0			2 395,7 (ПИР)	2 395,7 (ПИР)						3 700,0 (ПИР)	3 700,0 (ПИР)							водоснабжение	0					
	Московская область											**58 901,3**	**21 062,1**	**37 839,2**	**37 839,2**	**37 839,2**	**0,0**	**0,0**		**0,0**	**23 754,8 (ПИР)**	**23 754,8 (ПИР)**						**14 084,4 (ПИР)**	**14 084,4 (ПИР)**													
1.2.5.75	Прокладка трубопроводов водоснабжения 2Д=600мм в целях увеличения объемов реализации услуг пос. Томилино, 2 этап 1-й п.к.	Модернизация или реконструкция существующих сетей водоснабжения	км	2014	2017	-	-	-	-	-	-	14 255,8	11 021,4	3 234,4	3 234,4	3 234,4	0,0	0,0			476,7 (ПИР)	476,7 (ПИР)						2 757,7 (ПИР)	2 757,7 (ПИР)							водоснабжение	0					
1.2.5.76	Прокладка трубопроводов водоснабжения 2Д=600мм в целях увеличения объемов реализации услуг пос. Томилино, 2 этап 2-й п.к.	Модернизация или реконструкция существующих сетей водоснабжения	км	2016	2017	-	-	-	0,97	-	-	5 325,0		5 325,0	5 325,0	5 325,0	0,0	0,0			0,0 (ПИР)	0,0 (ПИР)						5 325,0 (ПИР)	5 325,0 (ПИР)							водоснабжение	0					
1.2.5.77	Прокладка трубопроводов в целях увеличения объемов реализации услуг пос. Томилино (6 этап стр-ва)	Модернизация или реконструкция существующих сетей водоснабжения	км	2014	2016	-	-	-	0,07	-	-	4 962,7	1,2	4 961,5	4 961,5	4 961,5	0,0	0,0			4 961,5 (ПИР)	4 961,5 (ПИР)							0,0 (ПИР)							водоснабжение	0					
1.2.5.78	Прокладка трубопроводов в целях увеличения объемов реализации услуг пос. Томилино (4 этап стр-ва)	Модернизация или реконструкция существующих сетей водоснабжения	км	2014	2017	-	-	-	1,08	-	-	17 534,0	10 038,3	7 495,7	7 495,7	7 495,7	0,0	0,0			2 421,5 (ПИР)	2 421,5 (ПИР)						5 074,2 (ПИР)	5 074,2 (ПИР)							водоснабжение	0					
1.2.5.79	Прокладка трубопроводов в целях увеличения объемов реализации услуг пос. Томилино (5 этап стр-ва)	Модернизация или реконструкция существующих сетей водоснабжения	км	2014	2016	-	-	-	-	-	-	9 739,6	1,2	9 738,4	9 738,4	9 738,4	0,0	0,0			9 738,4 (ПИР)	9 738,4 (ПИР)														водоснабжение	0					
1.2.5.80	Строительство комплекса сооружений по обеспечению городского округа Дзержинский Московской области московской питьевой водой для поэтапного наращивания объема водопотребления московской питьевой воды до 24000 куб.м./сут. 2-й пусковой комплекс по адресу: Московская область, городской округ Дзержинский	Модернизация или реконструкция существующих сетей водоснабжения	км	2016	2017							7 084,2	0,0	7 084,2	7 084,2	7 084,2	0,0	0,0			6 156,7 (ПИР)	6 156,7 (ПИР)						927,5 (ПИР)	927,5 (ПИР)							водоснабжение						не предусмотрено
	Реконструкция водопровода бестраншейными методами (магистральные трубопроводы)								**11,66**			**297 441,5**	**0,0**	**297 441,5**	**297 441,5**	**297 441,5**	**0,0**	**0,0**		**0,0**	**10 513,3 (ПИР)**	**10 513,3 (ПИР)**	**0,0**	**0,0**		**0,0**	**0,0**	**39 900,0 (ПИР)**	**39 900,0 (ПИР)**		**0,0**	**1,78**	**247 028,2 (ПИР)**	**247 028,2 (ПИР)**	**236 746,6**							
	Вновь начинаемые объекты 2017 года								**5,54**			**263 276,4**	**0,0**	**263 276,4**	**263 276,4**	**263 276,4**	**0,0**	**0,0**		**0,0**	**10 513,3 (ПИР)**	**10 513,3 (ПИР)**	**0,0**	**0,0**		**0,0**	**0,0**	**39 900,0 (ПИР)**	**39 900,0 (ПИР)**		**0,0**	**1,78**	**212 863,1 (ПИР)**	**212 863,1 (ПИР)**	**236 746,6**							
1.2.5.81	Олимпийский проспект, кол. № 69247- кол. №55983	Модернизация или реконструкция существующих сетей водоснабжения	км	2017	2017	0,48	1200	5529,6	0,48	1200	5529	3 000,0		3 000,0	3 000,0	3 000,0	0,0	0,0			0,0 (ПИР)	0,0 (ПИР)						3 000,0 (ПИР)	3 000,0 (ПИР)							водоснабжение	0					
1.2.5.82	ул. Арбат в интервале кол. № 320- кол.№8127; кол.№388-кол.№382	Модернизация или реконструкция существующих сетей водоснабжения	км	2017	2017	0,77	600	763	0,77	450	280	3 500,0		3 500,0	3 500,0	3 500,0	0,0	0,0			0,0 (ПИР)	0,0 (ПИР)						3 500,0 (ПИР)	3 500,0 (ПИР)							водоснабжение	0					
1.2.5.83	Зеленодольская ул. в интервале от кам. № 49272- до кам №49267	Модернизация или реконструкция существующих сетей водоснабжения	км	2017	2017	1,23	900	1944	1,23	900	1944	5 500,0		5 500,0	5 500,0	5 500,0	0,0	0,0			0,0 (ПИР)	0,0 (ПИР)						5 500,0 (ПИР)	5 500,0 (ПИР)							водоснабжение	0					
1.2.5.84	ул. Дубовой Рощи д.25 корп.3, ул. Академика Королева д.19 (территория Телецентра) в интервале от кол.72288- кол.72289	Модернизация или реконструкция существующих сетей водоснабжения	км	2017	2017	0,44	900	1944	0,42	710	1 300	2 272,8		2 272,8	2 272,8	2 272,8	0,0	0,0			772,8 (ПИР)	772,8 (ПИР)						1 500,0 (ПИР)	1 500,0 (ПИР)							водоснабжение	0					
1.2.5.85	Огородный пр. (Магистральная ул., Дубовая роща-1-я Ямская ул.) в интервале от кол. 89281-гл.вр.	Модернизация или реконструкция существующих сетей водоснабжения	км	2017	2017	0,65	900	1944	0,57	900	1944	25 787,6		25 787,6	25 787,6	25 787,6	0,0	0,0			887,6 (ПИР)	887,6 (ПИР)						1 900,0 (ПИР)	1 900,0 (ПИР)			0,57	23 000,0	23 000,0	25 787,6	водоснабжение	0					
1.2.5.86	Нахимовский пр-т угол ул. Профсоюзной в интервале от кол. 36298- кол.26654	Модернизация или реконструкция существующих сетей водоснабжения	км	2017	2017	1,21	900, 600	1944	1,21	800, 600	990	210 959,0		210 959,0	210 959,0	210 959,0	0,0	0,0			7 095,9 (ПИР)	7 095,9 (ПИР)						14 000,0 (ПИР)	14 000,0 (ПИР)			1,21	189 863,1	189 863,1	210 959,0	водоснабжение	0					
1.2.5.87	Нахимовский пр-т д.51/21 в интервале Нахимовской магистрали от к.36298 - к.35263	Модернизация или реконструкция существующих сетей водоснабжения	км	2017	2017	0,27	900	1944	0,27	800	825	8 757,0		8 757,0	8 757,0	8 757,0	0,0	0,0			1 757,0 (ПИР)	1 757,0 (ПИР)						7 000,0 (ПИР)	7 000,0 (ПИР)							водоснабжение	0					
1.2.5.88	Волочаевская ул., в интервале кол. №9565- кол.№9397	Модернизация или реконструкция существующих сетей водоснабжения	км	2017	2017	0,59	600	763	0,59	600	763	3 500,0		3 500,0	3 500,0	3 500,0	0,0	0,0			0,0 (ПИР)	0,0 (ПИР)						3 500,0 (ПИР)	3 500,0 (ПИР)							водоснабжение	0					
	Вновь начинаемые объекты 2018 года								**6,12**			**34 165,1**	**0,0**	**34 165,1**	**34 165,1**	**34 165,1**	**0,0**	**0,0**		**0,00**	**0,0**	**0,0**	**0,0**	**0,0**		**0,00**		**0,0**	**0,0**	**0,0**	**0,0**	**0,00**	**34 165,1 (ПИР)**	**34 165,1 (ПИР)**	**0,0 (ПИР)**							
1.2.5.89	Николоямская наб.-Андроньевская наб., кол. №№ 20048-20084	Модернизация или реконструкция существующих сетей водоснабжения	км	2018	2018	1,06	900	1944	1,06	710	1 300	6 840,0	0,0	6 840,0	6 840,0	6 840,0	0,0	0,0															6 840,0 (ПИР)	6 840,0 (ПИР)		водоснабжение	0					
1.2.5.90	Золоторожский вал, кол. №№ 4873-10309	Модернизация или реконструкция существующих сетей водоснабжения	км	2018	2018	0,16	1200	5529,6	0,16	710	1 300	1 532,5	0,0	1 532,5	1 532,5	1 532,5	0,0	0,0															1 532,5 (ПИР)	1 532,5 (ПИР)		водоснабжение	0					
1.2.5.91	Дубнинская ул., д. 26 к.1, кол. №№ 76077-76080	Модернизация или реконструкция существующих сетей водоснабжения	км	2018	2018	0,22	600	763	0,22	600	763	1 500,0	0,0	1 500,0	1 500,0	1 500,0	0,0	0,0															1 500,0 (ПИР)	1 500,0 (ПИР)		водоснабжение	0					
1.2.5.92	Мичуринская м-ль, кол. №№ 73816-43618	Модернизация или реконструкция существующих сетей водоснабжения	км	2018	2018	0,26	900	1944	0,26	900	1944	1 350,6	0,0	1 350,6	1 350,6	1 350,6	0,0	0,0															1 350,6 (ПИР)	1 350,6 (ПИР)		водоснабжение	0					
1.2.5.93	Декабристов 47А, кол. №№ 51815-51820	Модернизация или реконструкция существующих сетей водоснабжения	км	2018	2018	0,53	600	763	0,53	600	763	1 900,0	0,0	1 900,0	1 900,0	1 900,0	0,0	0,0															1 900,0 (ПИР)	1 900,0 (ПИР)		водоснабжение	0					
1.2.5.94	Дубовой Рощи-ул.Ак Королева,д.21, кол. №№ 27771-24662	Модернизация или реконструкция существующих сетей водоснабжения	км	2018	2018	0,39	900	1944	0,39	710	1 300	2 516,6	0,0	2 516,6	2 516,6	2 516,6	0,0	0,0															2 516,6 (ПИР)	2 516,6 (ПИР)		водоснабжение	0					
1.2.5.95	Юрловский пр-д,д.17-Ясный пр-д,д.13А, кол. №№ 77600-72841	Модернизация или реконструкция существующих сетей водоснабжения	км	2018	2018	0,43	600	763	0,43	600	763	1 541,5	0,0	1 541,5	1 541,5	1 541,5	0,0	0,0															1 541,5 (ПИР)	1 541,5 (ПИР)		водоснабжение	0					
1.2.5.96	Тарный пр-д-Кантемировская, кол. №№ 48689-48692	Модернизация или реконструкция существующих сетей водоснабжения	км	2018	2018	0,79	900	1944	0,79	710	1 300	5 097,8	0,0	5 097,8	5 097,8	5 097,8	0,0	0,0															5 097,8 (ПИР)	5 097,8 (ПИР)		водоснабжение	0					
1.2.5.97	Электролитный пр-д, д.7, кол. №№ 86595-86598	Модернизация или реконструкция существующих сетей водоснабжения	км	2018	2018	0,31	1400	7920	0,31	1400	7920	2 623,5	0,0	2 623,5	2 623,5	2 623,5	0,0	0,0															2 623,5 (ПИР)	2 623,5 (ПИР)		водоснабжение	0					
1.2.5.98	Фабрициуса ул., д. 11-37, кол. №№ 67650-41007	Модернизация или реконструкция существующих сетей водоснабжения	км	2018	2018	0,92	800	1440	0,92	710	1 300	5 936,6	0,0	5 936,6	5 936,6	5 936,6	0,0	0,0															5 936,6 (ПИР)	5 936,6 (ПИР)		водоснабжение	0					
1.2.5.99	Золоторожская наб., д. 1 с.2 (КНС), кол. №№ 80664-20084	Модернизация или реконструкция существующих сетей водоснабжения	км	2018	2018	0,19	900	1944	0,19	710	1 300	1 726,0	0,0	1 726,0	1 726,0	1 726,0	0,0	0,0															1 726,0 (ПИР)	1 726,0 (ПИР)		водоснабжение	0					
1.2.5.100	Наличная ул., кол. №№ 7111-10276	Модернизация или реконструкция существующих сетей водоснабжения	км	2018	2018	0,86	500 (600 чуг. Сущ.)		0,86	500 (600 чуг. Сущ.)		1 600,0	0,0	1 600,0	1 600,0	1 600,0	0,0	0,0															1 600,0 (ПИР)	1 600,0 (ПИР)		водоснабжение	0					
	Реконструкция водопровода бестраншейными методами (сетевые объекты)								**33,36**			**615 081,2**	**0,0**	**615 081,2**	**615 081,2**	**615 081,2**	**0,0**	**0,0**			**15 132,0 (ПИР)**	**15 132,0 (ПИР)**	**0,0 (ПИР)**	**0,0 (ПИР)**				**105 571,0 (ПИР)**	**105 571,0 (ПИР)**			**8,63**	**494 378,2**	**494 378,2**								
	Вновь начинаемые объекты 2017 года								**22,59**			**539 344,3**	**0,0**	**539 344,3**	**539 344,3**	**539 344,3**	**0,0**	**0,0**			**15 132,0 (ПИР)**	**15 132,0 (ПИР)**	**0,0 (ПИР)**	**0,0 (ПИР)**				**105 571,0 (ПИР)**	**105 571,0 (ПИР)**			**8,63**	**418 641,3**	**418 641,3**	**468 267,7**							
1.2.5.101	Краснопрудный пер., д.7, кол. 29952-1207	Модернизация или реконструкция существующих сетей водоснабжения	км	2017	2017	0,21	400	223	0,21	300	137	1 600,0		1 600,0	1 600,0	1 600,0	0,0	0,0			0,0 (ПИР)	0,0 (ПИР)						1 600,0 (ПИР)	1 600,0 (ПИР)							водоснабжение	0					
1.2.5.102	Красногвардейский бульв., к.к. 17439-34845	Модернизация или реконструкция существующих сетей водоснабжения	км	2017	2017	0,11	300	137	0,11	250	122	1 400,0		1 400,0	1 400,0	1 400,0	0,0	0,0			0,0 (ПИР)	0,0 (ПИР)						1 400,0 (ПИР)	1 400,0 (ПИР)							водоснабжение	0					
1.2.5.103	Делегатская ул., к.к. 3959-3962, к.к. 16423-4458	Модернизация или реконструкция существующих сетей водоснабжения	км	2017	2017	0,39	250	122	0,39	250	122	3 000,0		3 000,0	3 000,0	3 000,0	0,0	0,0			0,0 (ПИР)	0,0 (ПИР)						3 000,0 (ПИР)	3 000,0 (ПИР)							водоснабжение	0					
1.2.5.104	Подвойского улица, д.2 , в интервале: кол. №№ 38856-34516	Модернизация или реконструкция существующих сетей водоснабжения	км	2017	2017	0,20	250	122	0,20	250	122	2 000,0		2 000,0	2 000,0	2 000,0	0,0	0,0			0,0 (ПИР)	0,0 (ПИР)						2 000,0 (ПИР)	2 000,0 (ПИР)							водоснабжение	0					
1.2.5.105	Костякова улица, д.8, в интервале: кол. №№ 24576-39615	Модернизация или реконструкция существующих сетей водоснабжения	км	2017	2017	0,20	200	76	0,21	250	122	28 800,0		28 800,0	28 800,0	28 800,0	0,0	0,0			0,0 (ПИР)	0,0 (ПИР)						2 800,0 (ПИР)	2 800,0 (ПИР)			0,21	26 000,0	26 000,0	28 800,0	водоснабжение	0					
1.2.5.106	Ленинградское шоссе, д.4, с.6, кол. №№ 25480-25306	Модернизация или реконструкция существующих сетей водоснабжения	км	2017	2017	0,32	250	122	0,32	250	122	25 500,0		25 500,0	25 500,0	25 500,0	0,0	0,0			0,0 (ПИР)	0,0 (ПИР)						2 500,0 (ПИР)	2 500,0 (ПИР)			0,32	23 000,0	23 000,0	25 500,0	водоснабжение	0					
1.2.5.107	1-ый Магистральный тупик, д.5, с.12, в интервале кол. №№ 36240-59717	Модернизация или реконструкция существующих сетей водоснабжения	км	2017	2017	0,12	200	76	0,12	250	122	11 100,0		11 100,0	11 100,0	11 100,0	0,0	0,0			0,0 (ПИР)	0,0 (ПИР)						1 100,0 (ПИР)	1 100,0 (ПИР)			0,12	10 000,0	10 000,0	11 100,0	водоснабжение	0					
1.2.5.108	Выборгская ул, д.20 к.1 , кол. №№ 65211-65215	Модернизация или реконструкция существующих сетей водоснабжения	км	2017	2017	0,42	300	137	0,42	250	122	2 100,0		2 100,0	2 100,0	2 100,0	0,0	0,0			0,0 (ПИР)	0,0 (ПИР)						2 100,0 (ПИР)	2 100,0 (ПИР)							водоснабжение	0					
1.2.5.109	Зорге ул., кол.№№ 25766-67802	Модернизация или реконструкция существующих сетей водоснабжения	км	2017	2017	0,18	250	122	0,18	250	122	16 600,0		16 600,0	16 600,0	16 600,0	0,0	0,0			0,0 (ПИР)	0,0 (ПИР)						1 600,0 (ПИР)	1 600,0 (ПИР)			0,18	15 000,0	15 000,0	16 600,0	водоснабжение	0					
1.2.5.110	2-й пр. Перова Поля,3-й пр. Перова Поля; Плеханова ул.д.11 стр.28, в интервале кол.№№ 22937-33663	Модернизация или реконструкция существующих сетей водоснабжения	км	2017	2017	0,66	100 400	127	0,66	300	137	47 500,0		47 500,0	47 500,0	47 500,0	0,0	0,0			0,0 (ПИР)	0,0 (ПИР)						5 000,0 (ПИР)	5 000,0 (ПИР)			0,66	42 500,0	42 500,0	47 500,0	водоснабжение	0					
1.2.5.111	Плеханова ул., в интервалах кол.№№ 37928-37930, 30723-30721	Модернизация или реконструкция существующих сетей водоснабжения	км	2017	2017	0,31	250 400 500	245	0,31	250 400 500	245	3 000,0		3 000,0	3 000,0	3 000,0	0,0	0,0			0,0 (ПИР)	0,0 (ПИР)						3 000,0 (ПИР)	3 000,0 (ПИР)							водоснабжение	0					
1.2.5.112	Снайперская ул., в интервале кол.№№ 65129-65098	Модернизация или реконструкция существующих сетей водоснабжения	км	2017	2017	0,46	300	137	0,46	250	122	2 400,0		2 400,0	2 400,0	2 400,0	0,0	0,0			0,0 (ПИР)	0,0 (ПИР)						2 400,0 (ПИР)	2 400,0 (ПИР)							водоснабжение	0					
1.2.5.113	Большая Косинская ул., в интервалах кол.№№ 65683-69980, 64633-64635, 69991-69987	Модернизация или реконструкция существующих сетей водоснабжения	км	2017	2017	1,60	150 200	68	1,60	250	122	81 243,6		81 243,6	81 243,6	81 243,6	0,0	0,0			0,0 (ПИР)	0,0 (ПИР)						10 500,0 (ПИР)	10 500,0 (ПИР)			1,60	70 743,6	70 743,6	81 243,6	водоснабжение	0					
1.2.5.114	Борисовские пруды д.34, кол. №№ 81061-81064	Модернизация или реконструкция существующих сетей водоснабжения	км	2017	2017	0,29	500	199	0,29	500 (СКЗ)	199	2 010,0		2 010,0	2 010,0	2 010,0	0,0	0,0			0,0 (ПИР)	0,0 (ПИР)						2 010,0 (ПИР)	2 010,0 (ПИР)							водоснабжение	0					
1.2.5.115	Спортивный проезд, д.5, кол. №№ 65053-41801	Модернизация или реконструкция существующих сетей водоснабжения	км	2017	2017	0,11	250	122	0,11	250	122	1 090,0		1 090,0	1 090,0	1 090,0	0,0	0,0			0,0 (ПИР)	0,0 (ПИР)						1 090,0 (ПИР)	1 090,0 (ПИР)							водоснабжение	0					
1.2.5.116	Нижние поля улица, д.134, в интервале: кол. №№ 54442-80749	Модернизация или реконструкция существующих сетей водоснабжения	км	2017	2017	0,34	300	137	0,34	250	122	2 090,0		2 090,0	2 090,0	2 090,0	0,0	0,0			0,0 (ПИР)	0,0 (ПИР)						2 090,0 (ПИР)	2 090,0 (ПИР)							водоснабжение	0					
1.2.5.117	2-й Южнопортовый пр-д , в интервале: кол. №№ 44408-41021	Модернизация или реконструкция существующих сетей водоснабжения	км	2017	2017	0,24	200	76	0,24	250	122	35 150,0		35 150,0	35 150,0	35 150,0	0,0	0,0			0,0 (ПИР)	0,0 (ПИР)						3 515,0 (ПИР)	3 515,0 (ПИР)			0,24	31 635,0	31 635,0	35 150,0	водоснабжение	0					
1.2.5.118	Новороссийская ул. д.14, в интервале: кол. №№ 54182-54184	Модернизация или реконструкция существующих сетей водоснабжения	км	2017	2017	0,12	400	223	0,12	400 (СКЗ)	223	1 100,0		1 100,0	1 100,0	1 100,0	0,0	0,0			0,0 (ПИР)	0,0 (ПИР)						1 100,0 (ПИР)	1 100,0 (ПИР)							водоснабжение	0					
1.2.5.119	Краснодарская ул., в интервале: кол. №№ 80796-80079	Модернизация или реконструкция существующих сетей водоснабжения	км	2017	2017	0,36	500	199	0,36	350	184	44 000,0		44 000,0	44 000,0	44 000,0	0,0	0,0			0,0 (ПИР)	0,0 (ПИР)						4 400,0 (ПИР)	4 400,0 (ПИР)			0,36	39 600,0	39 600,0	44 000,0	водоснабжение	0					
1.2.5.120	Гвардейская ул.,д.1-5, кол. №№ 63527-59441	Модернизация или реконструкция существующих сетей водоснабжения	км	2017	2017	0,13	300	137	0,13	250	122	874,2		874,2	874,2	874,2	0,0	0,0			274,2 (ПИР)	274,2 (ПИР)						600,0 (ПИР)	600,0 (ПИР)							водоснабжение	0					
1.2.5.121	Полоцкая ул., угол ул.Ивана Франко, кол. №№ 38238-52297	Модернизация или реконструкция существующих сетей водоснабжения	км	2017	2017	0,11	300	137	0,11	250	122	866,8		866,8	866,8	866,8	0,0	0,0			266,8 (ПИР)	266,8 (ПИР)						600,0 (ПИР)	600,0 (ПИР)							водоснабжение	0					
1.2.5.122	Гришина ул.д.3-13, кол. №№ 63524-58574	Модернизация или реконструкция существующих сетей водоснабжения	км	2017	2017	0,55	300	137	0,55	250	122	1 242,5		1 242,5	1 242,5	1 242,5	0,0	0,0			642,5 (ПИР)	642,5 (ПИР)						600,0 (ПИР)	600,0 (ПИР)							водоснабжение	0					
1.2.5.123	ул.Матвеевская д.1 в интервале кол. №№ 60435-47364	Модернизация или реконструкция существующих сетей водоснабжения	км	2017	2017	0,12	400	223	0,12	300	137	13 449,4		13 449,4	13 449,4	13 449,4	0,0	0,0			849,4 (ПИР)	849,4 (ПИР)						600,0 (ПИР)	600,0 (ПИР)			0,12	12 000,0	12 000,0	13 449,4	водоснабжение	0					
1.2.5.124	Вяземска ул., кол. №№ 45257-47766,в/в 28269	Модернизация или реконструкция существующих сетей водоснабжения	км	2017	2017	0,32	300	137	0,31	250	122	924,2		924,2	924,2	924,2	0,0	0,0			324,2 (ПИР)	324,2 (ПИР)						600,0 (ПИР)	600,0 (ПИР)							водоснабжение	0					
1.2.5.125	Звенигородская ул., кол. №№ 50981-39898	Модернизация или реконструкция существующих сетей водоснабжения	км	2017	2017	0,12	300	137	0,12	250	122	886,5		886,5	886,5	886,5	0,0	0,0			286,5 (ПИР)	286,5 (ПИР)						600,0 (ПИР)	600,0 (ПИР)							водоснабжение	0					
1.2.5.126	Солнцевский пр-т., кол. №№ 83990-86328	Модернизация или реконструкция существующих сетей водоснабжения	км	2017	2017	0,53	250	122	0,53	250	122	1 105,0		1 105,0	1 105,0	1 105,0	0,0	0,0			505,0 (ПИР)	505,0 (ПИР)						600,0 (ПИР)	600,0 (ПИР)							водоснабжение	0					
1.2.5.127	ул.26-и Бакинских комиссаров, кол. №№ 49161-51129	Модернизация или реконструкция существующих сетей водоснабжения	км	2017	2017	0,33	400 250	137	0,33	300	137	1 008,8		1 008,8	1 008,8	1 008,8	0,0	0,0			408,8 (ПИР)	408,8 (ПИР)						600,0 (ПИР)	600,0 (ПИР)							водоснабжение	0					
1.2.5.128	ул. Вавилова д.24 корп.1, кол. №№ 34606-24900	Модернизация или реконструкция существующих сетей водоснабжения	км	2017	2017	0,27	200 250	98	0,27	250	122	975,7		975,7	975,7	975,7	0,0	0,0			375,7 (ПИР)	375,7 (ПИР)						600,0 (ПИР)	600,0 (ПИР)							водоснабжение	0					
1.2.5.129	ул. Обручева д.3/5, кол. №№ 41239-63398	Модернизация или реконструкция существующих сетей водоснабжения	км	2017	2017	0,36	300	137	0,36	250	122	1 294,1		1 294,1	1 294,1	1 294,1	0,0	0,0			694,1 (ПИР)	694,1 (ПИР)						600,0 (ПИР)	600,0 (ПИР)							водоснабжение	0					
1.2.5.130	ул.Нагорная, д.31, кол. №№ 23047-18644	Модернизация или реконструкция существующих сетей водоснабжения	км	2017	2017	0,29	250	122	0,29	250	122	995,3		995,3	995,3	995,3	0,0	0,0			395,3 (ПИР)	395,3 (ПИР)						600,0 (ПИР)	600,0 (ПИР)							водоснабжение	0					
1.2.5.131	Нахимовский пр-т д.11 кор.2, кол. №№ 75251-75250	Модернизация или реконструкция существующих сетей водоснабжения	км	2017	2017	0,14	300	137	0,14	250	122	9 182,0		9 182,0	9 182,0	9 182,0	0,0	0,0			318,2 (ПИР)	318,2 (ПИР)						600,0 (ПИР)	600,0 (ПИР)			0,14	8 263,8	8 263,8	9 182,0	водоснабжение	0					
1.2.5.132	ул. Ак. Пилюгина д.16, кол. №№ 97847-83350	Модернизация или реконструкция существующих сетей водоснабжения	км	2017	2017	0,14	400	223	0,14	300	137	932,9		932,9	932,9	932,9	0,0	0,0			332,9 (ПИР)	332,9 (ПИР)						600,0 (ПИР)	600,0 (ПИР)							водоснабжение	0					
1.2.5.133	Севастопольский пр-т д.28 кор. 1, кол. №№ 44713-63489	Модернизация или реконструкция существующих сетей водоснабжения	км	2017	2017	0,15	300	137	0,15	250	122	859,0		859,0	859,0	859,0	0,0	0,0			259,0 (ПИР)	259,0 (ПИР)						600,0 (ПИР)	600,0 (ПИР)							водоснабжение	0					
1.2.5.134	ул. Барклая д.6 к.5, кол. №№ 20658-23854	Модернизация или реконструкция существующих сетей водоснабжения	км	2017	2017	0,14	300	137	0,14	300	137	886,5		886,5	886,5	886,5	0,0	0,0			286,5 (ПИР)	286,5 (ПИР)						600,0 (ПИР)	600,0 (ПИР)							водоснабжение	0					
1.2.5.135	Обручева улица, д.32, кол. №№ 57518-57057	Модернизация или реконструкция существующих сетей водоснабжения	км	2017	2017	0,15	300	137	0,15	300	137	600,0		600,0	600,0	600,0	0,0	0,0			0,0 (ПИР)	0,0 (ПИР)						600,0 (ПИР)	600,0 (ПИР)							водоснабжение	0					
1.2.5.136	Голубинская ул,д.24 к1, кол. №№ 73100-73209	Модернизация или реконструкция существующих сетей водоснабжения	км	2017	2017	0,72	400	223	0,72	400 (СКЗ)	223	12 439,0		12 439,0	12 439,0	12 439,0	0,0	0,0			739,0 (ПИР)	739,0 (ПИР)						600,0 (ПИР)	600,0 (ПИР)			0,72	11 100,0	11 100,0	12 439,0	водоснабжение	0					
1.2.5.137	Прфсоюзная ул,д.154 к5, кол. №№ 58384-58415	Модернизация или реконструкция существующих сетей водоснабжения	км	2017	2017	0,32	300	137	0,12	300	137	600,0		600,0	600,0	600,0	0,0	0,0			0,0 (ПИР)	0,0 (ПИР)						600,0 (ПИР)	600,0 (ПИР)							водоснабжение	0					
1.2.5.138	Ленинский пр-т,д.129 к.1, кол. №№ 57709-57719	Модернизация или реконструкция существующих сетей водоснабжения	км	2017	2017	0,49	400	223	0,49	400 (СКЗ)	223	1 221,3		1 221,3	1 221,3	1 221,3	0,0	0,0			621,3 (ПИР)	621,3 (ПИР)						600,0 (ПИР)	600,0 (ПИР)							водоснабжение	0					
1.2.5.139	Новоясеневский пр-т,д.8 к.1, кол. №№ 17397-57800	Модернизация или реконструкция существующих сетей водоснабжения	км	2017	2017	0,44	400	223	0,44	400 (СКЗ)	223	12 439,8		12 439,8	12 439,8	12 439,8	0,0	0,0			739,8 (ПИР)	739,8 (ПИР)						600,0 (ПИР)	600,0 (ПИР)			0,44	11 100,0	11 100,0	12 439,8	водоснабжение	0					
1.2.5.140	Варшавское ш., д.133, кол. №№ 74472-74482	Модернизация или реконструкция существующих сетей водоснабжения	км	2017	2017	0,11	400	223	0,11	300	137	899,0		899,0	899,0	899,0	0,0	0,0			299,0 (ПИР)	299,0 (ПИР)						600,0 (ПИР)	600,0 (ПИР)							водоснабжение	0					
1.2.5.141	Академика Бочвара улица, д.9-13, кол. №№ 17346-28361	Модернизация или реконструкция существующих сетей водоснабжения	км	2017	2017	0,35	400	223	0,35	300	137	2 000,0		2 000,0	2 000,0	2 000,0	0,0	0,0			0,0 (ПИР)	0,0 (ПИР)						2 000,0 (ПИР)	2 000,0 (ПИР)							водоснабжение	0					
1.2.5.142	Академика Бочвара улица, д.3, корп.1, кол. №№ 78732-78734	Модернизация или реконструкция существующих сетей водоснабжения	км	2017	2017	0,20	400	223	0,20	300	137	1 500,0		1 500,0	1 500,0	1 500,0	0,0	0,0			0,0 (ПИР)	0,0 (ПИР)						1 500,0 (ПИР)	1 500,0 (ПИР)							водоснабжение	0					
1.2.5.143	Демьяна Бедного улица, д.23, к.1, в интервале: кол.№№ 67751-67753	Модернизация или реконструкция существующих сетей водоснабжения	км	2017	2017	0,14	400	223	0,14	400 (СКЗ)	223	1 500,0		1 500,0	1 500,0	1 500,0	0,0	0,0			0,0 (ПИР)	0,0 (ПИР)						1 500,0 (ПИР)	1 500,0 (ПИР)							водоснабжение	0					
1.2.5.144	Аэродромная ул.д.1-д.15, кол. №№ 44319-50409	Модернизация или реконструкция существующих сетей водоснабжения	км	2017	2017	0,54	300	137	0,54	250	122	2 500,0		2 500,0	2 500,0	2 500,0	0,0	0,0			0,0 (ПИР)	0,0 (ПИР)						2 500,0 (ПИР)	2 500,0 (ПИР)							водоснабжение	0					
1.2.5.145	Проезд Стратонавтов д.9 корп.2, в интервале: кол. №№ 50694-50689	Модернизация или реконструкция существующих сетей водоснабжения	км	2017	2017	0,32	300	137	0,32	250	122	900,0		900,0	900,0	900,0	0,0	0,0			0,0 (ПИР)	0,0 (ПИР)						900,0 (ПИР)	900,0 (ПИР)							водоснабжение	0					
1.2.5.146	Пятницкое ш., д. 12 к.3, в интервале:кол. №№ 79853-79855	Модернизация или реконструкция существующих сетей водоснабжения	км	2017	2017	0,17	300	137	0,17	250	122	800,0		800,0	800,0	800,0	0,0	0,0			0,0 (ПИР)	0,0 (ПИР)						800,0 (ПИР)	800,0 (ПИР)							водоснабжение	0					
1.2.5.147	Маршала Рыбалко д.12, в интервале: кол. №№ 31653-68050	Модернизация или реконструкция существующих сетей водоснабжения	км	2017	2017	0,15	200	76	0,15	250	122	1 000,0		1 000,0	1 000,0	1 000,0	0,0	0,0			0,0 (ПИР)	0,0 (ПИР)						1 000,0 (ПИР)	1 000,0 (ПИР)							водоснабжение	0					
1.2.5.148	Сахалинская ул., д.7, в интервале: кол. №№ 65535-65536	Модернизация или реконструкция существующих сетей водоснабжения	км	2017	2017	0,11	250	122	0,11	250	122	590,0		590,0	590,0	590,0	0,0	0,0			0,0 (ПИР)	0,0 (ПИР)						590,0 (ПИР)	590,0 (ПИР)							водоснабжение	0					
1.2.5.149	3-я Парковая улица, д.39, в интервале: кол. №№ 37472-31792	Модернизация или реконструкция существующих сетей водоснабжения	км	2017	2017	0,16	200	76	0,16	250	122	945,0		945,0	945,0	945,0	0,0	0,0			0,0 (ПИР)	0,0 (ПИР)						945,0 (ПИР)	945,0 (ПИР)							водоснабжение	0					
1.2.5.150	Семеновская наб, в интервале: кол. №№ 29961-26138	Модернизация или реконструкция существующих сетей водоснабжения	км	2017	2017	0,11	200	76	0,11	250	122	615,0		615,0	615,0	615,0	0,0	0,0			0,0 (ПИР)	0,0 (ПИР)						615,0 (ПИР)	615,0 (ПИР)							водоснабжение	0					
1.2.5.151	Измайловский б-р, в интервале: кол. №№ 28114-29043	Модернизация или реконструкция существующих сетей водоснабжения	км	2017	2017	0,67	300	137	0,65	250	122	3 460,0		3 460,0	3 460,0	3 460,0	0,0	0,0			0,0 (ПИР)	0,0 (ПИР)						3 460,0 (ПИР)	3 460,0 (ПИР)							водоснабжение	0					
1.2.5.152	1-й Краснокурсантский проезд, в интервале:кол. №№ 23351-40293041	Модернизация или реконструкция существующих сетей водоснабжения	км	2017	2017	0,30	200	76	0,30	250	122	1 681,0		1 681,0	1 681,0	1 681,0	0,0	0,0			0,0 (ПИР)	0,0 (ПИР)						1 681,0 (ПИР)	1 681,0 (ПИР)							водоснабжение	0					
1.2.5.153	Андроновское шоссе, в интервале: кол. №№ 21055-45543	Модернизация или реконструкция существующих сетей водоснабжения	км	2017	2017	0,47	300	137	0,47	250	122	1 750,0		1 750,0	1 750,0	1 750,0	0,0	0,0			0,0 (ПИР)	0,0 (ПИР)						1 750,0 (ПИР)	1 750,0 (ПИР)							водоснабжение	0					
1.2.5.154	Измайловское шоссе, в интервале: кол. №№ 69077-68815	Модернизация или реконструкция существующих сетей водоснабжения	км	2017	2017	0,12	500	199	0,12	500 (сущ. застройка)	625	975,0		975,0	975,0	975,0	0,0	0,0			0,0 (ПИР)	0,0 (ПИР)						975,0 (ПИР)	975,0 (ПИР)							водоснабжение	0					
1.2.5.155	Измайловский б-р-7-я Парковая улица, в интервале:кол. №№ 69509-16283	Модернизация или реконструкция существующих сетей водоснабжения	км	2017	2017	0,64	200	76	0,64	250	122	4 100,0		4 100,0	4 100,0	4 100,0	0,0	0,0			0,0 (ПИР)	0,0 (ПИР)						4 100,0 (ПИР)	4 100,0 (ПИР)							водоснабжение	0					
1.2.5.156	Мурановская ул., д.7б, в интервале: кол. №№ 56476-56408	Модернизация или реконструкция существующих сетей водоснабжения	км	2017	2017	0,41	300 400	184	0,41	250	122	1 500,0		1 500,0	1 500,0	1 500,0	0,0	0,0			0,0 (ПИР)	0,0 (ПИР)						1 500,0 (ПИР)	1 500,0 (ПИР)							водоснабжение	0					
1.2.5.157	Ярославское шоссе д.26, в интервале: кол. №№ 77117-72927	Модернизация или реконструкция существующих сетей водоснабжения	км	2017	2017	0,25	300	137	0,25	250	122	1 000,0		1 000,0	1 000,0	1 000,0	0,0	0,0			0,0 (ПИР)	0,0 (ПИР)						1 000,0 (ПИР)	1 000,0 (ПИР)							водоснабжение	0					
1.2.5.158	Стартовая ул., д.7, в интервале: кол. №№ 70613-72496	Модернизация или реконструкция существующих сетей водоснабжения	км	2017	2017	0,18	400 500	287	0,18	300	137	1 200,0		1 200,0	1 200,0	1 200,0	0,0	0,0			0,0 (ПИР)	0,0 (ПИР)						1 200,0 (ПИР)	1 200,0 (ПИР)							водоснабжение	0					
1.2.5.159	Минусинская улица, д.9, кол. №№ 70805-70832	Модернизация или реконструкция существующих сетей водоснабжения	км	2017	2017	0,21	500	199	0,21	300	137	1 500,0		1 500,0	1 500,0	1 500,0	0,0	0,0			0,0 (ПИР)	0,0 (ПИР)						1 500,0 (ПИР)	1 500,0 (ПИР)							водоснабжение	0					
1.2.5.160	Касаткина ул., д.7, корп.6 в интервале: кол. №№ 38841-56041	Модернизация или реконструкция существующих сетей водоснабжения	км	2017	2017	0,49	300	137	0,49	250	122	1 500,0		1 500,0	1 500,0	1 500,0	0,0	0,0			0,0 (ПИР)	0,0 (ПИР)						1 500,0 (ПИР)	1 500,0 (ПИР)							водоснабжение	0					
1.2.5.161	Нагорный проезд,5-7, кол. №№ 15445-47873	Модернизация или реконструкция существующих сетей водоснабжения	км	2017	2017	0,25	200	76	0,25	250	122	10 027,0		10 027,0	10 027,0	10 027,0	0,0	0,0			402,7 (ПИР)	402,7 (ПИР)						600,0 (ПИР)	600,0 (ПИР)			0,25	9 024,3	9 024,3	10 027,0	водоснабжение	0					
1.2.5.162	Черноморский б-р, д.8, кол. №№ 39189-41088	Модернизация или реконструкция существующих сетей водоснабжения	км	2017	2017	0,48	250	122	0,48	250	122	15 285,0		15 285,0	15 285,0	15 285,0	0,0	0,0			628,5 (ПИР)	628,5 (ПИР)						900,0 (ПИР)	900,0 (ПИР)			0,48	13 756,5	13 756,5	15 285,0	водоснабжение	0					
1.2.5.163	2 - й Котляковский пер. д.1, кол. №№ 67305-67301	Модернизация или реконструкция существующих сетей водоснабжения	км	2017	2017	0,42	400	223	0,42	300	137	19 412,4		19 412,4	19 412,4	19 412,4	0,0	0,0			877,3 (ПИР)	877,3 (ПИР)						1 000,0 (ПИР)	1 000,0 (ПИР)			0,42	17 535,1	17 535,1	19 412,4	водоснабжение	0					
1.2.5.164	Кленовый б-р д.20,к.2, кол. №№ 34941-45644	Модернизация или реконструкция существующих сетей водоснабжения	км	2017	2017	0,33	250	122	0,33	250	122	11 905,0		11 905,0	11 905,0	11 905,0	0,0	0,0			540,5 (ПИР)	540,5 (ПИР)						650,0 (ПИР)	650,0 (ПИР)			0,33	10 714,5	10 714,5	11 905,0	водоснабжение	0					
1.2.5.165	Дорожная улица, д.3, к.8, кол. №№ 92438-75803	Модернизация или реконструкция существующих сетей водоснабжения	км	2017	2017	0,14	400	223	0,14	355	184	10 193,0		10 193,0	10 193,0	10 193,0	0,0	0,0			419,3 (ПИР)	419,3 (ПИР)						600,0 (ПИР)	600,0 (ПИР)			0,14	9 173,7	9 173,7	10 193,0	водоснабжение	0					
1.2.5.166	Загорьевская улица, д.10, к.1, кол. №№ 75230-71625-71621	Модернизация или реконструкция существующих сетей водоснабжения	км	2017	2017	0,54	400	223	0,54	355	184	19 269,5		19 269,5	19 269,5	19 269,5	0,0	0,0			869,5 (ПИР)	869,5 (ПИР)						1 200,0 (ПИР)	1 200,0 (ПИР)			0,54	17 200,0	17 200,0	19 269,5	водоснабжение	0					
1.2.5.167	Ялтинская улица, д.10, к.1, кол. №№ 34588-34586	Модернизация или реконструкция существующих сетей водоснабжения	км	2017	2017	0,14	300	137	0,14	300	137	10 276,0		10 276,0	10 276,0	10 276,0	0,0	0,0			327,6 (ПИР)	327,6 (ПИР)						700,0 (ПИР)	700,0 (ПИР)			0,14	9 248,4	9 248,4	10 276,0	водоснабжение	0					
1.2.5.168	Духовский пер., д.12, к.к.10641-10644, д/в15401,д/в26294 кол.№№25073-74680	Модернизация или реконструкция существующих сетей водоснабжения	км	2017	2017	0,73	50 125 150 200	38	0,73	50 150 200	38	2 098,8		2 098,8	2 098,8	2 098,8	0,0	0,0			898,8 (ПИР)	898,8 (ПИР)						1 200,0 (ПИР)	1 200,0 (ПИР)							водоснабжение	0					
1.2.5.169	Бехтерева улица, д.43, к.1, кол. №№ 62627-62631	Модернизация или реконструкция существующих сетей водоснабжения	км	2017	2017	0,81	250	122	0,81	250	122	15 731,0		15 731,0	15 731,0	15 731,0	0,0	0,0			673,1 (ПИР)	673,1 (ПИР)						900,0 (ПИР)	900,0 (ПИР)			0,81	14 157,9	14 157,9	15 731,0	водоснабжение	0					
1.2.5.170	6-я Радиальная ул., д.15,с.12, кол. №№ 75856-75858	Модернизация или реконструкция существующих сетей водоснабжения	км	2017	2017	0,40	600	763	0,40	600	763	18 765,0		18 765,0	18 765,0	18 765,0	0,0	0,0			876,5 (ПИР)	876,5 (ПИР)						1 000,0 (ПИР)	1 000,0 (ПИР)			0,40	16 888,5	16 888,5	18 765,0	водоснабжение	0					
	Вновь начинаемые объекты 2018 года								**10,77**			**75 736,9**	**0,0**	**75 736,9**	**75 736,9**	**75 736,9**	**0,0**	**0,0**		**0,00**	**0,0 (ПИР)**	**0,0 (ПИР)**	**0,0**	**0,0**		**0,0**	**0,00**	**0,0 (ПИР)**	**0,0 (ПИР)**		**0,0**	**0,0**	**75 736,9 (ПИР)**	**75 736,9 (ПИР)**	**0,0**							
1.2.5.171	Даев пер., к.к. 103-77, к.к. 76-844, д/в 7546, д/в 8251, д/в 1221	Модернизация или реконструкция существующих сетей водоснабжения	км	2018	2018	0,62	50, 250, 350	184	0,62	100, 280	152	1 010,8	0,0	1 010,8	1 010,8	1 010,8	0,0	0,0															1 010,8 (ПИР)	1 010,8 (ПИР)		водоснабжение	0					
1.2.5.172	4-й монетчиков пер., к.к. 1587-3679, д/в 16297, д/в 8919, д/в 5788	Модернизация или реконструкция существующих сетей водоснабжения	км	2018	2018	0,38	50, 100, 200	45	0,38	100, 280	152	1 446,1	0,0	1 446,1	1 446,1	1 446,1	0,0	0,0															1 446,1 (ПИР)	1 446,1 (ПИР)		водоснабжение	0					
1.2.5.173	Шелепихинская наб., к.к. 37032-37035, д/в 28173	Модернизация или реконструкция существующих сетей водоснабжения	км	2018	2018	0,40	150, 200	68	0,40	150, 280		1 522,2	0,0	1 522,2	1 522,2	1 522,2	0,0	0,0															1 522,2 (ПИР)	1 522,2 (ПИР)		водоснабжение	0					
1.2.5.174	Асеева ул., кол. №№ 46971-63711	Модернизация или реконструкция существующих сетей водоснабжения	км	2018	2018	0,20	250	122	0,20	250	122	1 500,0	0,0	1 500,0	1 500,0	1 500,0	0,0	0,0															1 500,0 (ПИР)	1 500,0 (ПИР)		водоснабжение	0					
1.2.5.175	Лихоборская набережная 18, кол. №№ 59800-59845	Модернизация или реконструкция существующих сетей водоснабжения	км	2018	2018	0,11	300	137	0,11	300	137	1 300,0	0,0	1 300,0	1 300,0	1 300,0	0,0	0,0															1 300,0 (ПИР)	1 300,0 (ПИР)		водоснабжение	0					
1.2.5.176	Самеда Вургуна ул, д.5-7, кол. №№ 24813-41000	Модернизация или реконструкция существующих сетей водоснабжения	км	2018	2018	0,29	200, 250	91	0,29	280, 250	124	1 500,0	0,0	1 500,0	1 500,0	1 500,0	0,0	0,0															1 500,0 (ПИР)	1 500,0 (ПИР)		водоснабжение	0					
1.2.5.177	1-й Казанский просек, 2-й Казанский просек, в интервале кол.№№ 43256-31897	Модернизация или реконструкция существующих сетей водоснабжения	км	2018	2018	0,81	150, 250, 250	86	0,81	280, 250	138	2 000,0	0,0	2 000,0	2 000,0	2 000,0	0,0	0,0															2 000,0 (ПИР)	2 000,0 (ПИР)		водоснабжение	0					
1.2.5.178	Бутырская ул., в интервалах кол.№№ 93819-93803, 93801-93808	Модернизация или реконструкция существующих сетей водоснабжения	км	2018	2018	0,34	200	76	0,34	280	114	1 500,0	0,0	1 500,0	1 500,0	1 500,0	0,0	0,0															1 500,0 (ПИР)	1 500,0 (ПИР)		водоснабжение	0					

№	Наименование объекта по титулу	Цели реализации (группы) / краткое описание мероприятий	Ед. изме-рения	Год начала строи-тельства/ проекти-рования	Год оконча-ния строи-тельства/ проекти-рования	Технические характеристики объекта до выполнения мероприятий			Технические характеристики объекта после выполнения мероприятий			Стоимость строительства (тыс.руб.)	Выполнение на 01.01.2016	Остаток на 01.01.2016	Программа 2016 - 2018 годов. Капитальные вложения, тыс.руб.					Программа 2016 года							Проект программы 2017 года					Проект программы 2018 года				Вид деятельности (водоснабжение, канализация)	Перечень плановых значений показателей надежности, качества, энергетической эффективности централизованных систем водоснабжения и водоотведения					
						Мощность/длина, км	Диаметр, мм	Пропускная способность, м3/час	Мощность/длина, км	Диаметр, мм	Пропускная способность, м3/час				Всего	в том числе за счет: амортизации	кредитных средств	вклада города Москвы в уставной капитал	прибыли	ввод мощностей (км)	Капитальные вложения, тыс.руб.: Всего	в том числе за счет: амортизации	кредитных средств	вклада города Москвы в уставной капитал	прибыли	ввод основных фондов, тыс.руб.	ввод мощностей (км)	Капитальные вложения, тыс.руб.: Всего	в том числе за счет: амортизации	вклада города Москвы в уставной капитал	ввод основных фондов, тыс.руб.	ввод мощностей (км)	Капитальные вложения, тыс.руб.: Всего	в том числе за счет: амортизации	ввод основных фондов, тыс.руб.		Количество перерывов в расчете на протяженность водопроводной сети в год, ед/км	Доля проб питьевой воды, подаваемой с водозаборных узлов ВКХ ТиНАО, не соответствующих установленным требованиям, в общем объеме проб, отобранных по результатам производственного	Удельное количество аварий и засоров в расчете на протяженность канализационной сети в год, ед/км	Доля проб сточных вод, не соответствующих установленным нормативам допустимых сбросов, лимитам на сбросы, рассчитанная применительно к виду централизованной общесплавной системы водоотведения	Удельный расход электрической энергии, потребляемой в технологическом процессе подготовки питьевой воды/очистки сточных вод, кВт*ч/куб.м	Не предусмотрено
1	2	3	4	5	6	7	8	9	10	11	12	13	14	15	16	17	18	19	20	21	22	23	24	25	26	27	28	29	30	31	32	33	34	35	36	37	38	39	40	41	42	43
1.2.5.179	Оранжерейная ул., в интервале кол.№№ 69980-63820	Модернизация или реконструкция существующих сетей водоснабжения	км	2018	2018	0,51	200, 250	91	0,51	280, 250	124	1 500,0	0,0	1 500,0	**1 500,0**	**1 500,0**	**0,0**	**0,0**															1 500,0 (ПИР)	1 500,0 (ПИР)		водоснабжение	0					
1.2.5.180	4-й пр. Перова Поля, в интервале кол.№№ 18624-22936	Модернизация или реконструкция существующих сетей водоснабжения	км	2018	2018	0,12	400	223	0,12	280	114	1 300,0	0,0	1 300,0	**1 300,0**	**1 300,0**	**0,0**	**0,0**															1 300,0 (ПИР)	1 300,0 (ПИР)		водоснабжение	0					
1.2.5.181	3я Черепковская ул., кол. №№ 83556-83567	Модернизация или реконструкция существующих сетей водоснабжения	км	2018	2018	0,99	400	223	0,99	280	114	1 248,5	0,0	1 248,5	**1 248,5**	**1 248,5**	**0,0**	**0,0**															1 248,5 (ПИР)	1 248,5 (ПИР)		водоснабжение	0					
1.2.5.182	Академика Королева ул.,д.21, кол. №№ 17816-17818	Модернизация или реконструкция существующих сетей водоснабжения	км	2018	2018	0,17	200	76	0,17	280	114	1 400,0	0,0	1 400,0	**1 400,0**	**1 400,0**	**0,0**	**0,0**															1 400,0 (ПИР)	1 400,0 (ПИР)		водоснабжение	0					
1.2.5.183	Сигнальный проезд, д.35/3, кол. №№ 76749-76751	Модернизация или реконструкция существующих сетей водоснабжения	км	2018	2018	0,12	400	223	0,12	280	114	1 300,0	0,0	1 300,0	**1 300,0**	**1 300,0**	**0,0**	**0,0**															1 300,0 (ПИР)	1 300,0 (ПИР)		водоснабжение	0					
1.2.5.184	Сигнальный проезд, д.35, кол. №№ 76755-76758	Модернизация или реконструкция существующих сетей водоснабжения	км	2018	2018	0,21	400	223	0,21	280	114	1 500,0	0,0	1 500,0	**1 500,0**	**1 500,0**	**0,0**	**0,0**															1 500,0 (ПИР)	1 500,0 (ПИР)		водоснабжение	0					
1.2.5.185	Декабристов ул., д.34-36, кол. №№ 72887-72889	Модернизация или реконструкция существующих сетей водоснабжения	км	2018	2018	0,19	400	223	0,19	280	114	1 500,0	0,0	1 500,0	**1 500,0**	**1 500,0**	**0,0**	**0,0**															1 500,0 (ПИР)	1 500,0 (ПИР)		водоснабжение	0					
1.2.5.186	Ярославское шоссе, Вешних Вод ул., д.10 стр.1, кол. №№ 70115-72011	Модернизация или реконструкция существующих сетей водоснабжения	км	2018	2018	0,32	300	137	0,32	300	137	1 800,0	0,0	1 800,0	**1 800,0**	**1 800,0**	**0,0**	**0,0**															1 800,0 (ПИР)	1 800,0 (ПИР)		водоснабжение	0					
1.2.5.187	Варшавское ш 39, кол. №№ 74449-53196	Модернизация или реконструкция существующих сетей водоснабжения	км	2018	2018	0,16	400	223	0,16	280	114	1 300,0	0,0	1 300,0	**1 300,0**	**1 300,0**	**0,0**	**0,0**															1 300,0 (ПИР)	1 300,0 (ПИР)		водоснабжение	0					
1.2.5.188	Борисовский пр-д 9 к 3, кол. №№ 81174-81178	Модернизация или реконструкция существующих сетей водоснабжения	км	2018	2018	0,18	300	137	0,18	300	137	1 500,0	0,0	1 500,0	**1 500,0**	**1 500,0**	**0,0**	**0,0**															1 500,0 (ПИР)	1 500,0 (ПИР)		водоснабжение	0					
1.2.5.189	Железнодорожный пр-д, кол. №№ 36672-16731	Модернизация или реконструкция существующих сетей водоснабжения	км	2018	2018	0,34	300	137	0,34	300	137	1 800,0	0,0	1 800,0	**1 800,0**	**1 800,0**	**0,0**	**0,0**															1 800,0 (ПИР)	1 800,0 (ПИР)		водоснабжение	0					
1.2.5.190	Коломенская наб. 16-18, кол. №№ 74615-74710	Модернизация или реконструкция существующих сетей водоснабжения	км	2018	2018	0,43	400	223	0,43	280	114	2 000,0	0,0	2 000,0	**2 000,0**	**2 000,0**	**0,0**	**0,0**															2 000,0 (ПИР)	2 000,0 (ПИР)		водоснабжение	0					
1.2.5.191	Бакинская ул 27 к 1, кол. №№ 66665-71340	Модернизация или реконструкция существующих сетей водоснабжения	км	2018	2018	0,34	300	137	0,34	300	137	1 800,0	0,0	1 800,0	**1 800,0**	**1 800,0**	**0,0**	**0,0**															1 800,0 (ПИР)	1 800,0 (ПИР)		водоснабжение	0					
1.2.5.192	Дербеневская ул., д.7, к.1, к.к. 7088-71358, к.к. 5121-3658	Модернизация или реконструкция существующих сетей водоснабжения	км	2018	2018	0,27	200	76	0,27	280	114	1 600,0	0,0	1 600,0	**1 600,0**	**1 600,0**	**0,0**	**0,0**															1 600,0 (ПИР)	1 600,0 (ПИР)		водоснабжение	0					
1.2.5.193	Подольских Курсантов ул., вл. 14, к.к. 75682-75679, в/в 8068	Модернизация или реконструкция существующих сетей водоснабжения	км	2018	2018	0,45	150, 300	98	0,45	150, 300	98	2 000,0	0,0	2 000,0	**2 000,0**	**2 000,0**	**0,0**	**0,0**															2 000,0 (ПИР)	2 000,0 (ПИР)		водоснабжение	0					
1.2.5.194	2-й Кожевнический пер., д.7, к.к. 3690-6632, к.к. 12405-12675, к.к. 6632-3559, в/в 12505, в/в 14624,в/в 9395, в/в 11018	Модернизация или реконструкция существующих сетей водоснабжения	км	2018	2018	0,61	65, 100, 150, 175, 300	98	0,61	100, 150, 300	98	3 272,7	0,0	3 272,7	**3 272,7**	**3 272,7**	**0,0**	**0,0**															3 272,7 (ПИР)	3 272,7 (ПИР)		водоснабжение	0					
1.2.5.195	1-й Дербеневский пер., д.3, к.к. 3658-9250, в/в 15825, в/в 24267	Модернизация или реконструкция существующих сетей водоснабжения	км	2018	2018	0,36	100, 125	37	0,36	100, 280	39	1 800,0	0,0	1 800,0	**1 800,0**	**1 800,0**	**0,0**	**0,0**															1 800,0 (ПИР)	1 800,0 (ПИР)		водоснабжение	0					
1.2.5.196	Шипиловская ул., д.25,к.1, кол. №№ 67169-67174	Модернизация или реконструкция существующих сетей водоснабжения	км	2018	2018	0,42	200, 300	122	0,42	280, 300	132	2 000,0	0,0	2 000,0	**2 000,0**	**2 000,0**	**0,0**	**0,0**															2 000,0 (ПИР)	2 000,0 (ПИР)		водоснабжение	0					
1.2.5.197	мкрн Чертаново Северное д.5г	Модернизация или реконструкция существующих сетей водоснабжения	км	2018	2018	0,35	300	137	0,35	300	137	1 800,0	0,0	1 800,0	**1 800,0**	**1 800,0**	**0,0**	**0,0**															1 800,0 (ПИР)	1 800,0 (ПИР)		водоснабжение	0					
1.2.5.198	1-й Силикатный пр-д, д.9, кол. №№ 29777-29785	Модернизация или реконструкция существующих сетей водоснабжения	км	2018	2018	0,77	250	122	0,77	250	122	3 000,0	0,0	3 000,0	**3 000,0**	**3 000,0**	**0,0**	**0,0**															3 000,0 (ПИР)	3 000,0 (ПИР)		водоснабжение	0					
1.2.5.199	Крылатская ул., д.2, кол. №№ 73834-73835	Модернизация или реконструкция существующих сетей водоснабжения	км	2018	2018	0,31	400	223	0,31	280	114	1 800,0	0,0	1 800,0	**1 800,0**	**1 800,0**	**0,0**	**0,0**															1 800,0 (ПИР)	1 800,0 (ПИР)		водоснабжение	0					
1.2.5.200	10292-11 М.Полуярославский пер., в инт. К. № 2399 - К. 2397, К. № 2398 - К. № 19884	Модернизация или реконструкция существующих сетей водоснабжения	км	2018	2018	0,78			0,78			9 311,0	0,0	9 311,0	**9 311,0**	**9 311,0**	**0,0**	**0,0**															9 311,0 (ПИР)	9 311,0 (ПИР)		водоснабжение	0					
1.2.5.201	Нагатинская ул., д.21 к.1, Высокая д. 15, пр-т Андропова д. 32/37, кол. №№ 27741-27746-27748, 29494-29497-34927-36130	Модернизация или реконструкция существующих сетей водоснабжения	км	2018	2018	1,20			1,20			3 907,8	0,0	3 907,8	**3 907,8**	**3 907,8**	**0,0**	**0,0**															3 907,8 (ПИР)	3 907,8 (ПИР)		водоснабжение	0					
1.2.5.202	10185-10-С 1-я Радиальная ул., 7-я Радиальная ул.,в интервале кол. 64954 - 44491, кол. 59519 - 59852	Модернизация или реконструкция существующих сетей водоснабжения	км	2018	2018	0,61			0,61			4 078,2	0,0	4 078,2	**4 078,2**	**4 078,2**	**0,0**	**0,0**															4 078,2 (ПИР)	4 078,2 (ПИР)		водоснабжение	0					
1.2.5.203	10185-10-С ул. Гарибальди кол. 73055-73058	Модернизация или реконструкция существующих сетей водоснабжения	км	2018	2018	0,24			0,24			1 939,6	0,0	1 939,6	**1 939,6**	**1 939,6**	**0,0**	**0,0**															1 939,6 (ПИР)	1 939,6 (ПИР)		водоснабжение	0					
1.2.5.204	3-й Лихачевский пер., д.7, корп.3,4	Модернизация или реконструкция существующих сетей водоснабжения	км	2018	2018	0,19	400		0,19	400		1 500,0	0,0	1 500,0	**1 500,0**	**1 500,0**	**0,0**	**0,0**															1 500,0 (ПИР)	1 500,0 (ПИР)		водоснабжение	0					
1.2.5.205	Соловьиный пр-д, д. 14, кол. 74205-74217, 74208-74209	Модернизация или реконструкция существующих сетей водоснабжения	км	2018	2018	0,15	300		0,15	300		1 500,0	0,0	1 500,0	**1 500,0**	**1 500,0**	**0,0**	**0,0**															1 500,0 (ПИР)	1 500,0 (ПИР)		водоснабжение	0					
1.2.5.206	Харьковский пр-д, д. 1 кол. 66726-66728	Модернизация или реконструкция существующих сетей водоснабжения	км	2018	2018	0,17	300		0,17	300		1 500,0	0,0	1 500,0	**1 500,0**	**1 500,0**	**0,0**	**0,0**															1 500,0 (ПИР)	1 500,0 (ПИР)		водоснабжение	0					
1.2.5.207	Севастопольский пр-т д.51 корп.к.1, кол. 43976-75362	Модернизация или реконструкция существующих сетей водоснабжения	км	2018	2018	0,21	300		0,21	300		1 500,0	0,0	1 500,0	**1 500,0**	**1 500,0**	**0,0**	**0,0**															1 500,0 (ПИР)	1 500,0 (ПИР)		водоснабжение	0					
1.2.5.208	Подольских Курсантов, д.12к1, кол. 66408 - кол. 74503	Модернизация или реконструкция существующих сетей водоснабжения	км	2018	2018	0,17	250		0,17	250		1 500,0	0,0	1 500,0	**1 500,0**	**1 500,0**	**0,0**	**0,0**															1 500,0 (ПИР)	1 500,0 (ПИР)		водоснабжение	0					
	Защита стальных водопроводных сетей от электрохимической коррозии								**14,72**			**47 275,0**	**0,0**	**47 275,0**	**47 275,0**	**47 275,0**	**0,0**	**0,0**			**0,0 (ПИР)**	**0,0 (ПИР)**	**0,0**	**0,0**		**0,0**	**0,0**	**2 775,0 (ПИР)**	**2 775,0 (ПИР)**		**0,0**	**0,0**	**44 500,0 (ПИР)**	**44 500,0 (ПИР)**	**0,0**							
1.2.5.209	Краснодонская ул., д.12-д.14-д.24 к.к.58563 - 54706	Модернизация или реконструкция существующих сетей водоснабжения	км	2017	2017	0,97	1000	-	0,97	1000	-	2 775,0	0,0	2 775,0	**2 775,0**	**2 775,0**	**0,0**	**0,0**			0,0 (ПИР)	0,0 (ПИР)						2 775,0 (ПИР)	2 775,0 (ПИР)							водоснабжение	0					
1.2.5.210	1673-11-00 ул. Минская, Братьев Фонченко, Кутузовского пр-та (актуализация, 7 СКЗ)	Модернизация или реконструкция существующих сетей водоснабжения	км	2018	2018	6,91	1200, 1400, 300	-	6,91	1200, 1400, 300	-	11 800,0	0,0	11 800,0	**11 800,0**	**11 800,0**	**0,0**	**0,0**															11 800,0 (ПИР)	11 800,0 (ПИР)		водоснабжение	0					
1.2.5.211	Новоясеневский пр-т., 38, к.1	Модернизация или реконструкция существующих сетей водоснабжения	км	2018	2018	1,18	2х1400, 300	-	1,18	2х1400, 300	-	1 700,0	0,0	1 700,0	**1 700,0**	**1 700,0**	**0,0**	**0,0**															1 700,0 (ПИР)	1 700,0 (ПИР)		водоснабжение	0					
1.2.5.212	Обручева ул., 11, к.3	Модернизация или реконструкция существующих сетей водоснабжения	км	2018	2018	0,92	1200, 300	-	0,92	1200, 300	-	1 600,0	0,0	1 600,0	**1 600,0**	**1 600,0**	**0,0**	**0,0**															1 600,0 (ПИР)	1 600,0 (ПИР)		водоснабжение	0					
1.2.5.213	П. Переделкино, ТП 21465	Модернизация или реконструкция существующих сетей водоснабжения	км	2018	2018	1,10	2000, 2000, 300	-	1,10	2000, 2000, 300	-	1 700,0	0,0	1 700,0	**1 700,0**	**1 700,0**	**0,0**	**0,0**															1 700,0 (ПИР)	1 700,0 (ПИР)		водоснабжение	0					
1.2.5.214	Приречная ул., д.5	Модернизация или реконструкция существующих сетей водоснабжения	км	2018	2018	1,60	2000, 2000, 400	-	1,60	2000, 2000, 400	-	1 700,0	0,0	1 700,0	**1 700,0**	**1 700,0**	**0,0**	**0,0**															1 700,0 (ПИР)	1 700,0 (ПИР)		водоснабжение	0					
1.2.5.215	Литовский бул., 2/3	Модернизация или реконструкция существующих сетей водоснабжения	км	2018	2018	2,04	900, 400	-	2,04	900, 400	-	1 700,0	0,0	1 700,0	**1 700,0**	**1 700,0**	**0,0**	**0,0**															1 700,0 (ПИР)	1 700,0 (ПИР)		водоснабжение	0					
1.2.5.216	1669-11 в районе ул.Люблинская, Перерва, Иловайская, Нижние поля (актуализация, 6 СКЗ)	Модернизация или реконструкция существующих сетей водоснабжения	км	2018	2018	2,04						6 350,0	0,0	6 350,0	**6 350,0**	**6 350,0**	**0,0**	**0,0**															6 350,0 (ПИР)	6 350,0 (ПИР)		водоснабжение	0					
1.2.5.217	1674-11 в районе улиц: 3-я, 6-я Радиальные, Подольских Курсантов, Элеваторная (ЮАО) (актуализация, 3 СКЗ)	Модернизация или реконструкция существующих сетей водоснабжения	км	2018	2018	2,04						4 950,0	0,0	4 950,0	**4 950,0**	**4 950,0**	**0,0**	**0,0**															4 950,0 (ПИР)	4 950,0 (ПИР)		водоснабжение	0					
1.2.5.218	Войковский пр-д , д.6 (2-я Радиаторская ул., д.2)	Модернизация или реконструкция существующих сетей водоснабжения	км	2018	2018	2,04						1 700,0	0,0	1 700,0	**1 700,0**	**1 700,0**	**0,0**	**0,0**															1 700,0 (ПИР)	1 700,0 (ПИР)		водоснабжение	0					
1.2.5.219	ул. Нагатинская, д.32	Модернизация или реконструкция существующих сетей водоснабжения	км	2018	2018	2,04						1 700,0	0,0	1 700,0	**1 700,0**	**1 700,0**	**0,0**	**0,0**															1 700,0 (ПИР)	1 700,0 (ПИР)		водоснабжение	0					
1.2.5.220	Перервинский бульвар, д.2 корп.1	Модернизация или реконструкция существующих сетей водоснабжения	км	2018	2018	2,04						1 700,0	0,0	1 700,0	**1 700,0**	**1 700,0**	**0,0**	**0,0**															1 700,0 (ПИР)	1 700,0 (ПИР)		водоснабжение	0					
1.2.5.221	ул.Люблинская, д.171	Модернизация или реконструкция существующих сетей водоснабжения	км	2018	2018	2,04						1 700,0	0,0	1 700,0	**1 700,0**	**1 700,0**	**0,0**	**0,0**															1 700,0 (ПИР)	1 700,0 (ПИР)		водоснабжение	0					
1.2.5.222	ул.Менжинского, д.28 корп.2	Модернизация или реконструкция существующих сетей водоснабжения	км	2018	2018	2,04						1 700,0	0,0	1 700,0	**1 700,0**	**1 700,0**	**0,0**	**0,0**															1 700,0 (ПИР)	1 700,0 (ПИР)		водоснабжение	0					
1.2.5.223	ПК 14 (№ 1)	Модернизация или реконструкция существующих сетей водоснабжения	км	2018	2018	2,04						1 500,0	0,0	1 500,0	**1 500,0**	**1 500,0**	**0,0**	**0,0**															1 500,0 (ПИР)	1 500,0 (ПИР)		водоснабжение	0					
1.2.5.224	ПК 19 (№ 2)	Модернизация или реконструкция существующих сетей водоснабжения	км	2018	2018	2,04						1 500,0	0,0	1 500,0	**1 500,0**	**1 500,0**	**0,0**	**0,0**															1 500,0 (ПИР)	1 500,0 (ПИР)		водоснабжение	0					
1.2.5.225	ПК 24 (№ 3)	Модернизация или реконструкция существующих сетей водоснабжения	км	2018	2018	2,04						1 500,0	0,0	1 500,0	**1 500,0**	**1 500,0**	**0,0**	**0,0**															1 500,0 (ПИР)	1 500,0 (ПИР)		водоснабжение	0					
	Реконструкция сооружений водоснабжения											**234 963,5**	**14 900,5**	**220 063,0**	**220 063,0**	**220 063,0**	**0,0**	**0,0**		**0,0**	**1 115,0 (ПИР)**	**1 115,0 (ПИР)**	**0,0**	**0,0**		**0,0**	**0,0**	**63 565,4 (ПИР)**	**63 565,4 (ПИР)**		**0,0**		**155 382,6**	**155 382,6**								
1.2.5.226	Реконструкция энергетического хозяйства насосной станции Колочь (ЗСВ)	Модернизация или реконструкция существующих объектов централизованных систем водоснабжения (за исключением сетей водоснабжения)		2014	2016	-	-	-	5000	-	-	9 088,8	6 588,8	2 500,0	**2 500,0**	**2 500,0**	**0,0**	**0,0**			0,0 (ПИР)	0,0 (ПИР)						2 500,0 (ПИР)	2 500,0 (ПИР)							водоснабжение					0,547	
1.2.5.227	Крепление берегов отводящего канала ГЭС-3 Озернинского гидротехнического узла для предупреждения перелива воды через бровку при сбросах с Q более 120,0 куб. м/с ЗСВ	Модернизация или реконструкция существующих объектов централизованных систем водоснабжения (за исключением сетей водоснабжения)		2015	2016	-	-	-	-	-	-	1 913,9	1 898,4	15,5	**15,5**	**15,5**	**0,0**	**0,0**			15,5 (ПИР)	15,5 (ПИР)														водоснабжение						не предусмотрено
	Вновь начинаемые объекты											**223 960,8**	**6 413,3**	**217 547,5**	**217 547,5**	**217 547,5**	**0,0**	**0,0**			**1 099,5 (ПИР)**	**1 099,5 (ПИР)**	**0,0 (ПИР)**	**0,0 (ПИР)**		**0,0 (ПИР)**	**0,0 (ПИР)**	**61 065,4 (ПИР)**	**61 065,4 (ПИР)**	**0,0 (ПИР)**	**0,0 (ПИР)**	**0,0 (ПИР)**	**155 382,6**	**155 382,6**	**160 148,0**							
1.2.5.228	Реконструкция камер с установкой сетевых регуляторов давления (мкрн. "Нагорный")	Модернизация или реконструкция существующих объектов централизованных систем водоснабжения (за исключением сетей водоснабжения)		2017	2017	-	-	-	определяется проектом	-	-	12 000,0	0,0	12 000,0	**12 000,0**	**12 000,0**	**0,0**	**0,0**										12 000,0 (ПИР)	12 000,0 (ПИР)							водоснабжение	0					
1.2.5.229	Модернизация камер на подводящих водоводах Коньковского РВУ с установкой расходомеров и устройством дистанционного управления ЗРА	Модернизация или реконструкция существующих объектов централизованных систем водоснабжения (за исключением сетей водоснабжения)		2017	2017	-	-	-	определяется проектом	-	-	7 500,0	0,0	7 500,0	**7 500,0**	**7 500,0**	**0,0**	**0,0**										7 500,0 (ПИР)	7 500,0 (ПИР)							водоснабжение	0					
1.2.5.230	Устройство рыбозащитных сооружений насосных станций 1 подъема ССВ	Осуществление мероприятий, направленных на повышение экологической эффективности, достижение плановых значений показателей надежности, качества и энергоэффективности объектов централизованных систем водоснабжения, не включенных в прочие группы мероприятий		2017	2017	-	-	-	определяется проектом	-	-	4 600,0	0,0	4 600,0	**4 600,0**	**4 600,0**	**0,0**	**0,0**										4 600,0 (ПИР)	4 600,0 (ПИР)							водоснабжение						не предусмотрено
1.2.5.231	Строительство пункта дополнительного хлорирования питьевой воды на водопроводном узле №2	Модернизация или реконструкция существующих объектов централизованных систем водоснабжения (за исключением сетей водоснабжения)		2017	2017	-	-	-	определяется проектом	-	-	10 913,3	6 413,3	4 500,0	**4 500,0**	**4 500,0**	**0,0**	**0,0**										4 500,0 (ПИР)	4 500,0 (ПИР)							водоснабжение						не предусмотрено
1.2.5.232	Реконструкция камер с заменой затворов на задвижки: Панфиловский проспект, ВК 00140, ВК 00143, ВК 00158, ВК 00156, ВК 00294	Модернизация или реконструкция существующих объектов централизованных систем водоснабжения (за исключением сетей водоснабжения)		2017	2017	-	-	-	определяется проектом	-	-	2 000,0	0,0	2 000,0	**2 000,0**	**2 000,0**	**0,0**	**0,0**										2 000,0 (ПИР)	2 000,0 (ПИР)							водоснабжение	0					
1.2.5.233	Реконструкция ограждения территории Кунцевской НС промышленного водоснабжения ПУ МВ	Модернизация или реконструкция существующих объектов централизованных систем водоснабжения (за исключением сетей водоснабжения)		2017	2017	-	-	-	определяется проектом	-	-	4 500,0	0,0	4 500,0	**4 500,0**	**4 500,0**	**0,0**	**0,0**										4 500,0 (ПИР)	4 500,0 (ПИР)							водоснабжение						не предусмотрено
1.2.5.234	Техническое перевооружение Западного отделения контроля качества воды Западной станции водоподготовки в целях приведения требованиям СП 1.3.2322-08	Модернизация или реконструкция существующих объектов централизованных систем водоснабжения (за исключением сетей водоснабжения)		2018	2018	Устройство обще-обменной приточно-вытяжной вентиляции 170 метров			Устройство обще-обменной приточно-вытяжной вентиляции 170 метров			1 200,0		1 200,0	**1 200,0**	**1 200,0**	**0,0**	**0,0**															1 200,0 (ПИР)	1 200,0 (ПИР)		водоснабжение						не предусмотрено
1.2.5.235	Площадка участка подготовки воды ЗСВ АО "Мосводоканал" Техническое перевооружение системы управления 4-м блоком ЗСВ (переработка системы управления, исключение остановок производства по выходу из строя приборов КИПиА)"	Модернизация или реконструкция существующих объектов централизованных систем водоснабжения (за исключением сетей водоснабжения)		2018	2018	16 500 сигналов, замена выключателей.			16 500 сигналов, замена выключателей.			6 500,0		6 500,0	**6 500,0**	**6 500,0**	**0,0**	**0,0**															6 500,0 (ПИР)	6 500,0 (ПИР)		водоснабжение						не предусмотрено
1.2.5.236	Повышение надежности электроснабжения блока №4 ЦОВ Западной станции водоподготовки АО "Мосводоканал"	Модернизация или реконструкция существующих объектов централизованных систем водоснабжения (за исключением сетей водоснабжения)		2018	2018	АПвВнг 3(1х120) - 2 кабельные линии 800 метров , замена 7 ячеек			АПвВнг 3(1х120) - 2 кабельные линии 800 метров , замена 7 ячеек			2 500,0		2 500,0	**2 500,0**	**2 500,0**	**0,0**	**0,0**															2 500,0 (ПИР)	2 500,0 (ПИР)		водоснабжение					0,547	
1.2.5.237	Реконструкция системы электроснабжения 6 и 0,4 кВ 3-го машинного здания РСВ	Модернизация или реконструкция существующих объектов централизованных систем водоснабжения (за исключением сетей водоснабжения)		2018	2018	Перенос РУ и ТП			Перенос РУ и ТП			10 000,0		10 000,0	**10 000,0**	**10 000,0**	**0,0**	**0,0**															10 000,0 (ПИР)	10 000,0 (ПИР)		водоснабжение					0,547	
1.2.5.238	Строительство камеры для установки расходомера на Лодочном дюкере с автоматизацией передачи данных в ЦДУ	Модернизация или реконструкция существующих объектов централизованных систем водоснабжения (за исключением сетей водоснабжения)		2018	2018				определяется проектом			1 000,0		1 000,0	**1 000,0**	**1 000,0**	**0,0**	**0,0**															1 000,0 (ПИР)	1 000,0 (ПИР)		водоснабжение						не предусмотрено
1.2.5.239	Строительство систем отвода промывных вод от станций водоподготовки ВЗУ ТиНАО ("Шишкин Лес")	Модернизация или реконструкция существующих объектов централизованных систем водоснабжения (за исключением сетей водоснабжения)		2018	2018				определяется проектом			28 374,6	0,0	28 374,6	**28 374,6**	**28 374,6**	**0,0**	**0,0**										8 374,6 (ПИР)	8 374,6 (ПИР)				20 000,0	20 000,0	28 374,6	водоснабжение						не предусмотрено
1.2.5.240	Модернизация ЦТП ВСВ	Модернизация или реконструкция существующих объектов централизованных систем водоснабжения (за исключением сетей водоснабжения)		2018	2018				определяется проектом			117 590,8	0,0	117 590,8	**117 590,8**	**117 590,8**	**0,0**	**0,0**										17 590,8 (ПИР)	17 590,8 (ПИР)				100 000,0	100 000,0	117 590,8	водоснабжение						не предусмотрено
1.2.5.241	Реконструкция РУ-0,4 кВ ГЭС-32	Модернизация или реконструкция существующих объектов централизованных систем водоснабжения (за исключением сетей водоснабжения)		2018	2018				определяется проектом			6 874,5	0,0	6 874,5	**6 874,5**	**6 874,5**	**0,0**	**0,0**															6 874,5	6 874,5	6 874,5	водоснабжение					0,547	
1.2.5.242	Реконструкция РУ-0,4 кВ НС-23	Модернизация или реконструкция существующих объектов централизованных систем водоснабжения (за исключением сетей водоснабжения)		2018	2018				определяется проектом			7 308,1	0,0	7 308,1	**7 308,1**	**7 308,1**	**0,0**	**0,0**															7 308,1	7 308,1	7 308,1	водоснабжение					0,547	
1.2.5.243	Реконструкция здания химико-бактериалогической лаборатории	Модернизация или реконструкция существующих объектов централизованных систем водоснабжения (за исключением сетей водоснабжения)		2018	2018							1 099,5	0,0	1 099,5	**1 099,5**	**1 099,5**	**0,0**	**0,0**			1 099,5 (ПИР)	1 099,5 (ПИР)														водоснабжение						не предусмотрено
	Реконструкция энергохозяйства объектов водоснабжения											**95 480,5**	**0,0**	**95 480,5**	**95 480,5**	**95 480,5**	**0,0**	**0,0**		**0,0**	**6 009,1 (ПИР)**	**6 009,1 (ПИР)**						**46 606,3 (ПИР)**	**46 606,3 (ПИР)**				**42 865,1**	**42 865,1**	**44 643,1**							
1.2.5.244	Реконструкция технологических ТП ВСВ с переводом с 6 кВ на 10 кВ (ВСВ)	Модернизация или реконструкция существующих объектов централизованных систем водоснабжения (за исключением сетей водоснабжения)		2016	2016	-	-	2180 кВт	определяется проектом	-	2180 кВт	2 400,0	0,0	2 400,0	**2 400,0**	**2 400,0**	**0,0**	**0,0**			0,0 (ПИР)	0,0 (ПИР)						2 400,0 (ПИР)	2 400,0 (ПИР)							водоснабжение					0,547	
1.2.5.245	Модернизация электротехнической части ЗРУ-10 кВ насосной станции 1-го подъема ВСВ с заменой высоковольтных выключателей	Модернизация или реконструкция существующих объектов централизованных систем водоснабжения (за исключением сетей водоснабжения)		2018	2018	-	-	26 МВт	определяется проектом	-	26 МВт	33 765,0	0,0	33 765,0	**33 765,0**	**33 765,0**	**0,0**	**0,0**			878,0 (ПИР)	878,0 (ПИР)						900,0 (ПИР)	900,0 (ПИР)				31 987,0	31 987,0	33 765,0	водоснабжение					0,547	
1.2.5.246	Повышение надежности электроснабжения ЗСВ	Модернизация или реконструкция существующих объектов централизованных систем водоснабжения (за исключением сетей водоснабжения)		2018	2018				определяется проектом			10 878,1	0,0	10 878,1	**10 878,1**	**10 878,1**	**0,0**	**0,0**															10 878,1	10 878,1	10 878,1	водоснабжение						
1.2.5.247	Реконструкция трансформаторной подстанции № 1 ЗСВ	Модернизация или реконструкция существующих объектов централизованных систем водоснабжения (за исключением сетей водоснабжения)		2016	2016	11 ячеек КРУ К-III дискретная РЗА, не автоматизированно, трансформаторы масляные ТМ-1000 10/0,4	-	-	11 ячеек D12-PR микропроцессорная РЗА, трансформаторы сухие ТЛС 10/0,4	-	-	1 317,5	0,0	1 317,5	**1 317,5**	**1 317,5**	**0,0**	**0,0**			717,5 (ПИР)	717,5 (ПИР)						600,0 (ПИР)	600,0 (ПИР)							водоснабжение					0,547	
1.2.5.248	Реконструкция трансформаторной подстанции № 3 ЗСВ	Модернизация или реконструкция существующих объектов централизованных систем водоснабжения (за исключением сетей водоснабжения)		2016	2016	14 ячеек КРУ К-III дискретная РЗА, не автоматизированно трансформаторы масляные ТМ- 400	-	-	14 ячеек D12-PR микропроцессорная РЗА, трансформаторы сухие ТЛС 400	-	-	1 257,1	0,0	1 257,1	**1 257,1**	**1 257,1**	**0,0**	**0,0**			657,1 (ПИР)	657,1 (ПИР)						600,0 (ПИР)	600,0 (ПИР)							водоснабжение					0,547	
1.2.5.249	Реконструкция трансформаторной подстанции № 14 (ЗСВ)	Модернизация или реконструкция существующих объектов централизованных систем водоснабжения (за исключением сетей водоснабжения)		2016	2016	2 ячейки ВНП-16, не автоматизированно трансформаторы масляные ТМ- 400	-	-	2,1	-	-	2 426,7	0,0	2 426,7	**2 426,7**	**2 426,7**	**0,0**	**0,0**			1 126,7 (ПИР)	1 126,7 (ПИР)						1 300,0 (ПИР)	1 300,0 (ПИР)							водоснабжение					0,547	
1.2.5.250	Реконструкция электроснабжения ВЗУ Акулово (ПУ МВ)	Модернизация или реконструкция существующих объектов централизованных систем водоснабжения (за исключением сетей водоснабжения)		2016	2016	-	-	-	определяется проектом	-	-	1 380,0	0,0	1 380,0	**1 380,0**	**1 380,0**	**0,0**	**0,0**			0,0 (ПИР)	0,0 (ПИР)						1 380,0 (ПИР)	1 380,0 (ПИР)							водоснабжение					0,547	
1.2.5.251	Устройство системы электроотопления на Митинском РВУ ПУ "Мосводопровод"	Модернизация или реконструкция существующих объектов централизованных систем водоснабжения (за исключением сетей водоснабжения)		2016	2016	-	-	-	-	-	-	2 629,9	0,0	2 629,9	**2 629,9**	**2 629,9**	**0,0**	**0,0**			2 629,9	2 629,9				2 629,9										водоснабжение					0,547	
1.2.5.252	Реконструкция кабельных линий на объектах СНС ПУ "Мосводопровод" (4 объекта: Кунцевская НС ПВ, НС Северное Тушино, Коньковский РВУ, Крымская НС ПВ)	Модернизация или реконструкция существующих объектов централизованных систем водоснабжения (за исключением сетей водоснабжения)		2017	2017	-	-	-	определяется проектом	-	-	2 100,0	0,0	2 100,0	**2 100,0**	**2 100,0**	**0,0**	**0,0**										2 100,0 (ПИР)	2 100,0 (ПИР)							водоснабжение					0,547	
1.2.5.253	Реконструкция ВЗУ Акулово с полной автоматизацией насосной станции и применением безлюдной технологии	Модернизация или реконструкция существующих объектов централизованных систем водоснабжения (за исключением сетей водоснабжения)		2017	2017	-	-	-	определяется проектом	-	-	17 000,0	0,0	17 000,0	**17 000,0**	**17 000,0**	**0,0**	**0,0**										17 000,0 (ПИР)	17 000,0 (ПИР)							водоснабжение					0,547	
1.2.5.254	Реконструкция Краснопресненского РВУ с полной автоматизацией насосной станции и применением безлюдной технологии	Модернизация или реконструкция существующих объектов централизованных систем водоснабжения (за исключением сетей водоснабжения)		2017	2017	-	-	-	определяется проектом	-	-	20 326,3	0,0	20 326,3	**20 326,3**	**20 326,3**	**0,0**	**0,0**										20 326,3 (ПИР)	20 326,3 (ПИР)							водоснабжение					0,547	
1.2.5.255	Затраты заказчика по законченным строительством объектам (КГС, авторский надзор, компенсация затрат) по объектам водоснабжения	Осуществление мероприятий, направленных на повышение экологической эффективности, достижение плановых значений показателей надежности, качества и энергоэффективности объектов централизованных систем водоснабжения, не включенных в прочие группы мероприятий		2016	2018							5 792,3		5 792,3	**5 792,3**	**5 792,3**	**0,0**	**0,0**			2 460,4	2 460,4				2 460,4		831,9	831,9		831,9		2 500,0	2 500,0	2 500,0	водоснабжение						не предусмотрено
	ОБЪЕКТЫ КАНАЛИЗАЦИИ											**29 855 549,2**	**4 616 034,9**	**25 239 514,3**	**18 845 338,9**	**11 974 362,6**	**563 229,5**	**6 307 746,9**		**51,03**	**7 556 134,2**	**1 319 060,0**	**563 229,5**	**5 673 844,7**		**6 503 932,0**	**43,80**	**5 147 353,2**	**4 513 451,0**	**633 902,2**	**12 422 679,8**	**30,99**	**6 141 851,5**	**6 141 851,5**	**2 541 154,0**							
1.2.6	**Перекладка и реконструкция канализационных сетей**											**11 326 485,3**	**1 485 630,8**	**9 840 854,5**	**6 976 094,8**	**4 688 723,3**	**421 755,3**	**1 865 616,2**		**51,03**	**2 796 392,2**	**1 142 922,9**	**421 755,3**	**1 231 714,0**		**3 478 462,0**	**43,80**	**2 084 127,0**	**1 450 224,8**	**633 902,2**	**2 152 092,2**	**30,99**	**2 095 575,6**	**2 095 575,6**	**974 499,1**							
	Перекладка канализационных сетей											**3 134 628,9**	**630 804,2**	**2 503 824,7**	**2 150 369,7**	**1 405 990,9**	**227 747,9**	**516 630,9**		**5,69**	**571 861,6**	**344 113,7**	**227 747,9**	**0,0**		**573 120,7**	**14,53**	**717 741,4**	**201 110,5**	**516 630,9**	**671 349,3**	**1,93**	**860 766,7**	**860 766,7**	**429 009,5**							
	Переходящие объекты 2015 года							**0,0**				**781 577,0**	**589 230,6**	**192 346,4**	**192 346,4**	**63 568,0**	**128 778,4**	**0,0**		**0,33**	**177 693,1**	**48 914,7**	**128 778,4**	**0,0**		**189 350,1**	**1,5**	**14 653,3**	**14 653,3**	**0,0**	**14 653,3**	**0,0**	**0,0**	**0,0**	**0,0**							
1.2.6.1	Строительство канализационного трубопровода № 4 от КНС "Тушинская" с устройством камер связок с существующими трубопроводами по адресу: Волоколамское шоссе, д.83, до ул.Живописная, д.23 (1 п.к.) (ПЭУКС) 1 этап	Строительство новых сетей водоотведения в целях подключения объектов капитального строительства абонентов (расширение рынка сбыта услуг водоотведения)	км	2014	2016				1,47	1400	7920	395 546,1	326 399,6	69 146,5	**69 146,5**	**62 875,0**	**6 271,5**	**0,0**		0,11	54 493,2	48 221,7	**6 271,5**	**0,0**		59 901,2	1,47	14 653,3	14 653,3		14 653,3					канализация			1,54			
1.2.6.2	Строительство канализационного трубопровода № 4 от КНС "Тушинская" с устройством камер связок с существующими трубопроводами по адресу: Волоколамское шоссе, д.83, до ул.Живописная, д.23 (1 п.к.) (ПЭУКС) **2 этап**	Строительство новых сетей водоотведения в целях подключения объектов капитального строительства абонентов (расширение рынка сбыта услуг водоотведения)	км	2014	2016				1,25	1400	7920	386 031,0	262 831,0	123 200,0	**123 200,0**	**693,1**	**122 506,9**	**0,0**		0,22	123 200,0	693,1	**122 506,9**	**0,0**		129 448,9										канализация			1,54			
	Вновь начинаемые объекты 2016 года											**342 594,5**	**4 036,5**	**338 558,0**	**338 558,0**	**239 588,6**	**98 969,5**	**0,0**		**4,23**	**319 633,8**	**220 664,4**	**98 969,5**	**0,0**		**323 670,3**	**0,00**	**18 924,2**	**18 924,2**	**0,0**	**20 128,1**	**0,00**	**0,0**	**0,0**	**0,0**							
1.2.6.3	Переключение направления перекачки сточных вод г.Щербинка на очистные сооружения Южное Бутово. Строительство напорных трубопроводов от КНС Щербинка 3 и КНС Щербинка-4; связки напорных трубопроводов от КНС Щербинка-5 и от КНС Местечко Барыши.	Строительство новых сетей водоотведения в целях подключения объектов капитального строительства абонентов (расширение рынка сбыта услуг водоотведения)	км	2016	2016				0,56	600	800	103 135,7	4 036,5	99 099,2	**99 099,2**	**1 371,6**	**97 727,6**	**0,0**		0,56	99 099,2	1 371,6	97 727,6			103 135,7										канализация			4,43			
1.2.6.4	Устройство связки переключений между камерой К-6 коллектора от КНС "Внуково" до подводящего коллектора к Ново-Солнцевской КНС в интервале К7/74-К25(40) и действующим коллектором Д=1200мм ж/б	Модернизация или реконструкция существующих сетей водоотведения	км	2016	2016				0,05			29 237,3	0,0	29 237,3	**29 237,3**	**29 190,8**	**46,5**	**0,0**		0,05	29 237,3	29 190,8	46,5	**0,0**		29 237,3										канализация			1,54			
1.2.6.5	Реконструкция канализационного коллектора d=1000 мм по Юрьевскому пер.	Модернизация или реконструкция существующих сетей водоотведения	км	2016	2017	0,008	1000	5200	0,008	1000	5200	20 128,1	0,0	20 128,1	**20 128,1**	**18 932,8**	**1 195,4**	**0,0**			1 203,9	8,6	1 195,4	**0,0**		1 203,9		18 924,2	18 924,2		20 128,1					канализация			1,54			
1.2.6.6	Трубопровод №2 от КНС "Архангельское" на инт.ПК0 ПК1+63,75	Модернизация или реконструкция существующих сетей водоотведения	км	2016	2016	0,16			0,16			2 485,7	0,0	2 485,7	**2 485,7**	**2 485,7**	**0,0**	**0,0**		0,16	2 485,7	2 485,7	0,0			2 485,7										канализация			1,54			

№	Наименование объекта по титулу	Цели реализации (группы) / краткое описание мероприятий	Ед. изме-рения	Год начала строи-тельства/ проекти-рования	Год оконча-ния строи-тельства/ проекти-рования	Технические характеристики объекта до выполнения мероприятий: Мощность/длина, км	Диаметр, мм	Пропускная способность, м3/час	Технические характеристики объекта после выполнения мероприятий: Мощность/длина, км	Диаметр, мм	Пропускная способность, м3/час	Стоимость строительства (тыс.руб.)	Выполнение на 01.01.2016	Остаток на 01.01.2016
1	2	3	4	5	6	7	8	9	10	11	12	13	14	15
1.2.6.7	Трубопровод №1 от КНС "Архангельское" на инт.ПК2 +36,27 ПК4+63,27	Модернизация или реконструкция существующих сетей водоотведения	км	2016	2016	0,23			0,23			3 224,6	0,0	3 224,6
1.2.6.8	Трубопровод №1 от КНС "Архангельское" на инт.ПК4+63,27 ПК6+76,87	Модернизация или реконструкция существующих сетей водоотведения	км	2016	2016	0,21			0,21			2 913,8	0,0	2 913,8
1.2.6.9	Трубопровод №1 от КНС "Архангельское" на инт.ПК6+76,87 ПК8+97,67	Модернизация или реконструкция существующих сетей водоотведения	км	2016	2016	0,22			0,22			3 048,5	0,0	3 048,5
1.2.6.10	Трубопровод №1 от КНС "Архангельское" на инт.ПК8+97,67 ПК11+13,07	Модернизация или реконструкция существующих сетей водоотведения	км	2016	2016	0,22			0,22			3 539,0	0,0	3 539,0
1.2.6.11	Трубопровод №1 от КНС Люблинская, Ферганский пр., д.7, к.5,-	Модернизация или реконструкция существующих сетей водоотведения	км	2016	2016	0,10			0,10			12 005,7	0,0	12 005,7
1.2.6.12	Отводящий коллектор от КНС "Филимонки д.Мешково, - 83,40 м	Модернизация или реконструкция существующих сетей водоотведения	км	2016	2016	0,08			0,08			5 445,5	0,0	5 445,5
1.2.6.13	Дольская ул., д.1 (инт.№3023391-3023392)	Модернизация или реконструкция существующих сетей водоотведения	км	2016	2016	0,44			0,44			16 943,9	0,0	16 943,9
1.2.6.14	Теплый Стан ул., д. 15, к.7,9	Модернизация или реконструкция существующих сетей водоотведения	км	2016	2016	0,20			0,20			7 932,6	0,0	7 932,6
1.2.6.15	Ленинградское шоссе, д. 92/1	Модернизация или реконструкция существующих сетей водоотведения	км	2016	2016	0,25			0,25			19 542,1	0,0	19 542,1
1.2.6.16	Орехово-Борисово пр.кр.5396 коллектор	Модернизация или реконструкция существующих сетей водоотведения	км	2016	2016	0,30			0,30			23 962,6	0,0	23 962,6
1.2.6.17	Ферганский пр-д, д.7, к.5, тр-д №2 от КНС Люблинская (дог.34-з от 11.01.16)	Модернизация или реконструкция существующих сетей водоотведения	км	2016	2016	0,52			0,52			52 120,5	0,0	52 120,5
1.2.6.18	Трубопровод № 1 от КНС "Плодоовощная база Курьяново" (дог. №34-з от 11.01.16)	Модернизация или реконструкция существующих сетей водоотведения	км	2016	2016	0,14			0,14			5 367,4	0,0	5 367,4
1.2.6.19	д.Мешково, отводящий коллектор от КНС Филимонки, инт. К5-К7-К-8 (дог.№071104 от 09.09.16)	Модернизация или реконструкция существующих сетей водоотведения	км	2016	2016	0,12			0,12			7 588,3	0,0	7 588,3
1.2.6.20	Ремизова ул., д15. к.1 (Новокотловский коллектор), (дог. №071104 от 09.09.16)	Модернизация или реконструкция существующих сетей водоотведения	км	2016	2016	0,10			0,10			4 979,1	0,0	4 979,1
1.2.6.21	Балаклавский пр-т, д.2 к.2 (пересечние Варшавского ш. и Балаклавского пр-та) Левобережный Чертановский коллектор (дог. №36-з от 11.01.16)	Модернизация или реконструкция существующих сетей водоотведения	км	2016	2016	0,16			0,16			11 850,6	0,0	11 850,6
1.2.6.22	Новосущевская ул., д.3, стр.2 (дог.071104 от 09.09.16)	Модернизация или реконструкция существующих сетей водоотведения	км	2016	2016	0,17			0,17			7 143,5	0,0	7 143,5
1.2.6.23	Восстановление напорных канализационных трубопроводов (различного диаметра)	Модернизация или реконструкция существующих сетей водоотведения	**км**	**2016**	**2016**	**0,97**			**0,97**			**56 851,6**	0,0	**56 851,6**
1.2.6.24	Илопровод Д=700мм по адресу: г.Зеленоград, Цех комплексной очистки сточных вод (ЦКОСВ)	Модернизация или реконструкция существующих сетей водоотведения	**км**	**2016**	**2016**	**0,16**			**0,16**			**3 248,7**	0,0	**3 248,7**
	Реконструкция наружных сетей хозяйственно-бытовой канализации:											**422 054,5**	**0,0**	**422 054,5**
1.2.6.25	АО "ВДНХ" по адресу: пр.Мира 119	Модернизация или реконструкция существующих сетей водоотведения	км	2016	2016				12,10			422 054,5	0,0	422 054,5
	Вновь начинаемые объекты 2017 года											**102 810,8**	**0,0**	**102 810,8**
1.2.6.26	Строительство напорного трубопровода от КНС "Кленово" с выносом существующей нитки с территории кладбища	Строительство новых сетей водоотведения в целях подключения объектов капитального строительства абонентов (расширение рынка сбыта услуг водоотведения)	км	2017	2017	1,96	200	47,50	2,50	200	110,7	2 092,9	0,0	2 092,9
1.2.6.27	Строительство камеры К-8 на Южном канале с устройством связки с дублером Южного канала	Строительство новых сетей водоотведения в целях подключения объектов капитального строительства абонентов (расширение рынка сбыта услуг водоотведения)	км	2017	2017				1 камера			73 717,9	0,0	73 717,9
1.2.6.28	Строительство трубопровода для подачи сточной воды на ССП «Шлюзовой»	Строительство новых сетей водоотведения в целях подключения объектов капитального строительства абонентов (расширение рынка сбыта услуг водоотведения)	км	2017	2018				0,18			27 000,0	0,0	27 000,0
	Вновь начинаемые объекты 2018 года											**1 425 491.7**	**37 537.1**	**1 387 954.6**
1.2.6.29	Строительство канализационного трубопровода № 4 от КНС "Тушинская" с устройством камер связок с существующими трубопроводами,2 п.к 9 от камеры К3пр- до камеры К3здв.)	Строительство новых сетей водоотведения в целях подключения объектов капитального строительства абонентов (расширение рынка сбыта услуг водоотведения)	км	2018	2019				2,50	1400	7920	500 000,0	0,0	500 000,0
1.2.6.30	Перекладка ж/б водоводов № 4,5 от Черкизовской КНС	Модернизация или реконструкция существующих сетей водоотведения	км	2018	2019	2,25	1200-1400	2500	2,25	1200-1400	2500	303 096,0	18 259,6	284 836,4
1.2.6.31	Перекладка канализации Д=150мм по ул Земляной вал	Модернизация или реконструкция существующих сетей водоотведения	км	2017	2017	0,92	150	32,40	0,96	225, 250, 355	70,92-182,5	140 795,5	14 755,1	126 040,4
1.2.6.32	Реконструкция Филевского канала на участке К30а-К27а	Модернизация или реконструкция существующих сетей водоотведения	км	2018	2018	364	3500	32040	0,36	3500	32040	72 350,0	0,0	72 350,0
1.2.6.33	Реконструкция напорных трубопроводов 2d=600 мм от КНС Паведники 1 и камер К35 и К-33 коллектора от поселка Северный	Модернизация или реконструкция существующих сетей водоотведения	км	2018	2018	0,17	2Д=600	930 (2 нитки)	0,17	2Д=600	930 (2 нитки)	44 484,8	2 158,0	42 326,8
1.2.6.34	Строительство самотечной канализационной сети с целью сокращения затрат на эксплуатацию канализационных насосных станций (ликвидация КНС ВОХР)	Строительство новых сетей водоотведения в целях подключения объектов капитального строительства абонентов (расширение рынка сбыта услуг водоотведения)	км	2018	2018				1,70	200	110,7	1 575,0	793,1	781,9
1.2.6.35	Строительство камеры связок напорных трубопроводов 2Д-1400мм от Хапиловской насосной станции	Строительство новых сетей водоотведения в целях подключения объектов капитального строительства абонентов (расширение рынка сбыта услуг водоотведения)	км	2018	2018				0,00	1400	-	53 263,7	1 571,3	51 692,4
1.2.6.36	Строительство КНС «Первомайское» производительностью 1500м3/сут и напорных трубопроводов от КНС "Первомайское" до приемной камеры очистных сооружений "Птичное"	Строительство новых сетей водоотведения в целях подключения объектов капитального строительства абонентов (расширение рынка сбыта услуг водоотведения)	км	2018	2019				5,60	200	110,7	155 856,6	0,0	155 856,6
1.2.6.37	Строительство 2ой нитки напорных трубопроводов от КНС «Яковлевское-2»	Строительство новых сетей водоотведения в целях подключения объектов капитального строительства абонентов (расширение рынка сбыта услуг водоотведения)	км	2018	2018				0,21	150	100	51 570,0	0,0	51 570,0
1.2.6.38	Строительство камеры с установкой задвижек на дюкере 3d=1400 мм Южного канала 1 очереди (Чертановский коллектор)	Модернизация или реконструкция существующих сетей водоотведения		2018	2018				Определяется проектом			102 500,0	0,0	102 500,0
	Прокладка напорных канализационных сетей от КНС с одной напорной ниткой											**32 028,5**	**3 000,0**	**29 028,5**
	Вновь начинаемые объекты 2017 года											**32 028.5**	**3 000.0**	**29 028.5**
1.2.6.39	Строительство напорных канализационных сетей от КНС Щербинка - 3 на участке с одной ниткой	Модернизация или реконструкция существующих сетей водоотведения	км	2017	2017	0,50	630	382,92	0,41	500	830	32 028,5	3 000,0	29 028,5
	Восстановление напорных илопроводов КОС (1-3 очереди) методом стеклопластикового рукава								**0,00**			**3 029 147,27**	**94 716,10**	**2 934 431,17**
	Вновь начинаемые объекты 2016 года											**105 321,3**	**5 306,8**	**100 014,5**
1.2.6.40	Реконструкция напорных илопроводов КОС на участке от К-1 до К-3 методом стеклопластикового рукава	Модернизация или реконструкция существующих сетей водоотведения	км	2016	2017	0,90	3Д=500 мм	625 на 3 нитки	2,70	3Д=500 мм	830 на 3 нитки	105 321,3	5 306,8	100 014,5
	Вновь начинаемые объекты 2017 года											**339 597,7**	**39 803,4**	**299 794,3**
1.2.6.41	Восстановление напорных илопроводов КОС методом композитного рукава: Участок в парковой зоне "Парк им.850-летия Москвы" (К7 - К25, 3Д=500мм L=5,5км) с ремонтом камер и заменой запорной арматуры	Модернизация или реконструкция существующих сетей водоотведения	км	2017	2017	14	500	625 (на 3 нитки)	5,50	500	830 (на 3 нитки)	339 597,7	39 803,4	299 794,3
	Вновь начинаемые объекты 2018 года											**2 584 228,3**	**49 605,9**	**2 534 622,4**
1.2.6.42	Реконструкция илопровода от 8-й иловой площадки КОС до МКАД по адресу: от пос.Развилка, через д.Мисайлово, Дальние Прудищи, Молоково, Орлово (1,2,3 этапы пр-ния)	Модернизация или реконструкция существующих сетей водоотведения	км	2018	2020	13	4Д=500мм	625 на 4 нитки	0,90	3Д=500 мм	830 на 3 нитки	2 500 000,0	41 179,9	2 458 820,1
1.2.6.43	Участок от К-4 (КОС) до К-7 (Курская ж/д)3Д=500мм L=900 п.м. с реконструкцией камер и заменой запорной арматуры	Модернизация или реконструкция существующих сетей водоотведения	км	2017	2018	1	3Д=500 мм	625 на 3 нитки	0,90	3Д=500 мм	830 на 3 нитки	84 228,3	8 426,0	75 802,3
	Восстановление напорных канализационных сетей методом протяжки полиэтиленовой трубы											**1 387 978,73**	**722 938,90**	**665 039,83**
	Переходящие объекты 2013 года											**1 387 978.73**	**722 938.90**	**665 039.83**
1.2.6.44	Реконструкция напорных трубопроводов № 1,2 от КНС "Коммунарка" Д=600/700/800, по адресу: Ленинский район пос. Коммунарка. 2 пусковой комплекс	Модернизация или реконструкция существующих сетей водоотведения	км	2013	2016	9	600/700/800	1620(на 2 водовода)	8,91	1200	2304 (на 2 водовода)	1 387 978,7	722 938,9	665 039,8
	Восстановление самотечных канализационных сетей методом поликварцит:											**1 824 943,3**	**1 900,0**	**1 823 043,3**
	Вновь начинаемые объекты 2016 года								2,33			1 824 943,3	1 900,0	1 823 043,3
1.2.6.45	Восстановление подводящего канализационного канала к ЛОС на участке К10-К12 (1 п.к.)	Модернизация или реконструкция существующих сетей водоотведения	км	2015	2016	1	3400x4800	125000	0,67	3400x4800	125000	514 275,0	1 900,0	512 375,0
1.2.6.46	Восстановление подводящего канализационного канала к ЛОС на участке К12-К14	Модернизация или реконструкция существующих сетей водоотведения	км	2016	2017	0,20	3400x4800	125000	0,20	3400x4800	125000	187 863,7	0,0	187 863,7
1.2.6.47	Восстановление Ново-Люберецкого канала на участке К11-К16а (1этап К14-К16А) (2 этап К11-К14)	Модернизация или реконструкция существующих сетей водоотведения	км	2017	2019	1	2980x3450	125000	1,46	2980x3450	125000	1 122 804,6	0,0	1 122 804,6
1.2.6.48	Затраты заказчика по законченным строительством объектам (КГС, авторский надзор, компенсация затрат) по объектам канализации	Осуществление мероприятий, направленных на повышение экологической эффективности, достижение плановых значений показателей надежности, качества и энергоэффективности объектов централизованных систем водоотведения, не включенных в прочие группы мероприятий		**2016**	**2018**									
	Восстановление ветхих сетей канализации методом пневмопробойника в том числе (вновь начинаемые объекты 2016 года):		**км**	**2016**	**2016**	**36,87**						**818 379,8**	0,0	**818 379,8**
	ЗАО					**4.98**						**110 916.0**	**0.0**	**110 916.0**
1.2.6.49	Минская ул., д.8 к.2; д.7; д.6, к.2	Модернизация или реконструкция существующих сетей водоотведения	км	2016	2016	0,20	225		0,20	225		4 111,2		4 111,2
1.2.6.50	ул. Ватутина, д.12 к.1,2, 3	Модернизация или реконструкция существующих сетей водоотведения	км	2016	2016	0,30	225		0,30	225		6 400,9		6 400,9
1.2.6.51	ул. Студенческая д.22 к.1,2,3	Модернизация или реконструкция существующих сетей водоотведения	км	2016	2016	0,18	225		0,18	225		3 755,0		3 755,0
1.2.6.52	ул. Бол. Дорогомиловская д.1,5	Модернизация или реконструкция существующих сетей водоотведения	км	2016	2016	0,27	225		0,27	225		5 438,2		5 438,2
1.2.6.53	Университетский пр-т, д.21, к.3; д.23, к.3	Модернизация или реконструкция существующих сетей водоотведения	км	2016	2016	0,40	225		0,40	225		8 139,7		8 139,7
		Модернизация или реконструкция существующих сетей водоотведения	км	2016	2016	0,01	280		0,01	280		203,5		203,5
1.2.6.54	Университетский пр-т, д.21, к.4; д.23, к.4	Модернизация или реконструкция существующих сетей водоотведения	км	2016	2016	0,29	225		0,29	225		5 849,3		5 849,3
1.2.6.55	Матросова ул., д. 31(школа)	Модернизация или реконструкция существующих сетей водоотведения	км	2016	2016	0,05	225		0,05	225		993,2		993,2
1.2.6.56	Свиридова ул., д.1; д.3, к.2; д.5	Модернизация или реконструкция существующих сетей водоотведения	км	2016	2016	0,39	150, 200/225		0,39	150, 200/225		7 945,6		7 945,6
1.2.6.57	Маршала Неделина ул., д.34, к.2,3	Модернизация или реконструкция существующих сетей водоотведения	км	2016	2016	0,14	150/225		0,14	150/225		2 803,5		2 803,5
1.2.6.58	Мосфильмовская ул., д.19, к.1,2	Модернизация или реконструкция существующих сетей водоотведения	км	2016	2016	0,29	150/225		0,29	150/225		5 989,7		5 989,7
1.2.6.59	Киевская ул., д.16, д.18	Модернизация или реконструкция существующих сетей водоотведения	км	2016	2016	0,20	125,141, 150/225		0,20	125,141, 150/225		3 999,5		3 999,5
1.2.6.60	Б.Внуковская ул. (1-я Рейсовая ул.)	Модернизация или реконструкция существующих сетей водоотведения	км	2016	2016	1,23	150/225		1,23	150/225		26 328,6		26 328,6
1.2.6.61	Городская сеть по ул. Маршала Неделина от Гвардейской ул. до ул.Кутузова	Модернизация или реконструкция существующих сетей водоотведения	км	2016	2016	0,13	150,200/225		0,13	150,200/225		2 704,8		2 704,8
1.2.6.62	Ломоносовский пр-т, д.34, 34а,34б	Модернизация или реконструкция существующих сетей водоотведения	км	2016	2016	0,39	150,200/225		0,39	150,200/225		8 253,0		8 253,0
1.2.6.63	Боженко ул., д.10, к.1,2,3; д.12, к.1,2	Модернизация или реконструкция существующих сетей водоотведения	км	2016	2016	0,38	125,141, 150/225		0,38	125,141, 150/225		7 632,2		7 632,2
1.2.6.64	Пырьева ул., д.5, к.2Б	Модернизация или реконструкция существующих сетей водоотведения	км	2016	2016	0,09	125/225		0,09	125/225		1 837,8		1 837,8
1.2.6.65	Ивана Франко ул., д.18, к.1	Модернизация или реконструкция существующих сетей водоотведения	км	2016	2016	0,04	150/225		0,04	150/225		743,1		743,1
1.2.6.66	Говорова ул., д.10 - 73,5 м	Модернизация или реконструкция существующих сетей водоотведения	км	2016	2016				0,07	125,141, 150/225		1 548,2		1 548,2
1.2.6.67	Говорова ул., г.с.-66,56 м	Модернизация или реконструкция существующих сетей водоотведения	км	2016	2016				0,07	125,141, 150/225		1 402,0		1 402,0
1.2.6.68	Октябрьская ул., д.42 - 54,0 м	Модернизация или реконструкция существующих сетей водоотведения	км	2016	2016				0,05	125,141, 150/225		1 137,4		1 137,4
1.2.6.69	Говорова ул. г/с- 175,64 м	Модернизация или реконструкция существующих сетей водоотведения	км	2016	2016				0,18	125,141, 150/225		3 699,6		3 699,6
	ЦАО					**9.84**						**215 733.1**	**0.0**	**215 733.1**
1.2.6.70	Лебяжий пер г/с	Модернизация или реконструкция существующих сетей водоотведения	км	2016	2016	0,22	280		0,22	280		5 091,3		5 091,3
1.2.6.71	Пятницкая ул., г/с	Модернизация или реконструкция существующих сетей водоотведения	км	2016	2016	0,96	150,200/225		0,96	150,200/225		19 332,8		19 332,8
1.2.6.72	Петропавловский пер.	Модернизация или реконструкция существующих сетей водоотведения	км	2016	2016	0,24	150,200/225		0,24	150,200/225		5 076,3		5 076,3
1.2.6.73	Старосадский пер. д.5	Модернизация или реконструкция существующих сетей водоотведения	км	2016	2016	0,13	125/225		0,13	125/225		2 695,9		2 695,9
1.2.6.74	Старосадский пер. д.8	Модернизация или реконструкция существующих сетей водоотведения	км	2016	2016	0,04	225		0,04	225		924,0		924,0
1.2.6.75	Б.Ордынский пер. г/сеть	Модернизация или реконструкция существующих сетей водоотведения	км	2016	2016	0,10	200/225		0,10	200/225		2 336,1		2 336,1
1.2.6.76	Б.Калитниковская ул. д.42/5	Модернизация или реконструкция существующих сетей водоотведения	км	2016	2016	0,17	225		0,17	225		3 373,6		3 373,6
1.2.6.77	Зацепа ул. г/с	Модернизация или реконструкция существующих сетей водоотведения	км	2016	2016	0,13	150/225		0,13	150/225		2 977,6		2 977,6
1.2.6.78	Кожевническая ул., д.17	Модернизация или реконструкция существующих сетей водоотведения	км	2016	2016	0,15	150/225		0,15	150/225		2 964,5		2 964,5
1.2.6.79	Литвина-Седого ул. д.7	Модернизация или реконструкция существующих сетей водоотведения	км	2016	2016	0,04	150/225		0,04	150/225		794,8		794,8
1.2.6.80	Стрельбищенский пер. д.19, д.19а, д.17/8 Литвина-Седого ул. д.10, д.10 с.2	Модернизация или реконструкция существующих сетей водоотведения	км	2016	2016	0,28	150/225		0,28	150/225		5 710,9		5 710,9
1.2.6.81	Стрельбищенский пер. д. 7, д.7а,д.9а Подвойского ул. Д. 4, д. 6, д.8	Модернизация или реконструкция существующих сетей водоотведения	км	2016	2016	0,47	225		0,47	225		9 533,1		9 533,1
1.2.6.82	Стрельбищенский пер. д.29 с.1, д.29а, д.27, д.25, д.25а, д.23, д.23а, д. 21, гор. сеть	Модернизация или реконструкция существующих сетей водоотведения	км	2016	2016	0,56	150/225		0,56	150/225		11 409,6		11 409,6
1.2.6.83	1-й Неопалимовский пер., г/с	Модернизация или реконструкция существующих сетей водоотведения	км	2016	2016	0,40	225		0,40	225		8 186,8		8 186,8
1.2.6.84	Долгоруковская ул., г/с	Модернизация или реконструкция существующих сетей водоотведения	км	2016	2016	0,11	150/225		0,11	150/225		2 168,5		2 168,5
1.2.6.85	Оружейный пер. г/с	Модернизация или реконструкция существующих сетей водоотведения	км	2016	2016	0,14	150/225		0,14	150/225		2 863,6		2 863,6
1.2.6.86	Берсеневский пр-д (пер)	Модернизация или реконструкция существующих сетей водоотведения	км	2016	2016	0,18	250/315		0,18	250/315		4 851,3		4 851,3
1.2.6.87	Болотная наб.	Модернизация или реконструкция существующих сетей водоотведения	км	2016	2016	0,15	250/315		0,15	250/315		3 533,7		3 533,7
1.2.6.88	Тверской б-р	Модернизация или реконструкция существующих сетей водоотведения	км	2016	2016	0,74	150/225		0,74	150/225		16 096,5		16 096,5
1.2.6.89	Спиридоньевский пер.	Модернизация или реконструкция существующих сетей водоотведения	км	2016	2016	0,09	200/280		0,09	200/280		2 158,7		2 158,7
1.2.6.90	Солянский пр-д	Модернизация или реконструкция существующих сетей водоотведения	км	2016	2016	0,09	200/225		0,09	200/225		1 854,6		1 854,6
1.2.6.91	Покровский б-р	Модернизация или реконструкция существующих сетей водоотведения	км	2016	2016	0,54	150,200 /225,280		0,54	150,200 /225,280		12 048,8		12 048,8
1.2.6.92	Вспольный пер., г/с	Модернизация или реконструкция существующих сетей водоотведения	км	2016	2016	0,45	150/225		0,45	150/225		10 362,1		10 362,1
1.2.6.93	Малый Палашевский пер. г/с	Модернизация или реконструкция существующих сетей водоотведения	км	2016	2016	0,18	200/225		0,18	200/225		3 774,5		3 774,5
1.2.6.94	Большой Патриарший пер.	Модернизация или реконструкция существующих сетей водоотведения	км	2016	2016	0,29	150,200/225		0,29	150,200/225		6 421,9		6 421,9
1.2.6.95	Б.Спасоглинищевский пер., д.5, 7	Модернизация или реконструкция существующих сетей водоотведения	км	2016	2016	0,11	125/225		0,11	125/225		2 361,2		2 361,2
1.2.6.96	1-я Тверская-Ямская ул. до площади Тверской заставы(ул. Тверская, д.31/4, стр.2)	Модернизация или реконструкция существующих сетей водоотведения	км	2016	2016	0,20	150/225		0,20	150/225		4 468,2		4 468,2
1.2.6.97	Красногвардейский б-р д.9,7а, Стрельбищенский пер. д.22а,Литвина Седого ул. д.3А,5А,7А	Модернизация или реконструкция существующих сетей водоотведения	км	2016	2016	0,40	150/225		0,40	150/225		8 727,5		8 727,5
1.2.6.98	Стрельбищенский пер. д.13, д.13а, д.15; ул. Подвойского д.10, д.12/15	Модернизация или реконструкция существующих сетей водоотведения	км	2016	2016	0,47	150/225		0,47	150/225		9 651,9		9 651,9
1.2.6.99	Московско-Казанский пер.,д.11-15 -25,9 м	Модернизация или реконструкция существующих сетей водоотведения	км	2016	2016	0,03	150/225		0,03	150/225		545,5		545,5
1.2.6.100	1-й Красногвардейский пр., д.18/1, к.3; 2-й Красногвардейский пр., д.6, д.6А, д.6Б, д.6В, д.4, д.2; ул Антонова-Овсеенко, д.1/18, к.2	Модернизация или реконструкция существующих сетей водоотведения	км	2016	2016	0,30	250/280		0,30	250/280		6 915,4		6 915,4
1.2.6.101	Центросоюзный пер., д.13,стр.3-76,5 м	Модернизация или реконструкция существующих сетей водоотведения	км	2016	2016	0,08	150/225		0,08	150/225		1 611,4		1 611,4
1.2.6.102	Сергея Макеева ул., д.7, д.8	Модернизация или реконструкция существующих сетей водоотведения	км	2016	2016	0,12	150/225		0,12	150/225		2 516,0		2 516,0
1.2.6.103	Волков пер., д.7/9, стр.1,2,3; д.9, стр.1	Модернизация или реконструкция существующих сетей водоотведения	км	2016	2016	0,19	125/225		0,19	125/225		3 934,6		3 934,6

№ / Наименование	Программа 2016 - 2018 годов. Капитальные вложения, тыс.руб.: Всего	в том числе за счет: амортизации	кредитных средств	вклада города Москвы в уставной капитал	прибыли	Программа 2016 года: ввод мощностей (км)	Капитальные вложения, тыс.руб.: Всего	в том числе за счет: амортизации	кредитных средств	вклада города Москвы в уставной капитал	прибыли	ввод основных фондов, тыс.руб.
1	16	17	18	19	20	21	22	23	24	25	26	27
1.2.6.7	**3 224,6**	**3 224,6**	**0,0**	**0,0**		0,23	3 224,6	3 224,6	0,0			3 224,6
1.2.6.8	**2 913,8**	**2 913,8**	**0,0**	**0,0**		0,21	2 913,8	2 913,8	0,0			2 913,8
1.2.6.9	**3 048,5**	**3 048,5**	**0,0**	**0,0**		0,22	3 048,5	3 048,5	0,0			3 048,5
1.2.6.10	**3 539,0**	**3 539,0**	**0,0**	**0,0**		0,22	3 539,0	3 539,0	0,0			3 539,0
1.2.6.11	**12 005,7**	**12 005,7**	**0,0**	**0,0**		0,10	12 005,7	12 005,7	0,0			12 005,7
1.2.6.12	**5 445,5**	**5 445,5**	**0,0**	**0,0**		0,08	5 445,5	5 445,5	0,0			5 445,5
1.2.6.13	**16 943,9**	**16 943,9**	**0,0**	**0,0**		0,44	16 943,9	16 943,9	0,0			16 943,9
1.2.6.14	**7 932,6**	**7 932,6**	**0,0**	**0,0**		0,20	7 932,6	7 932,6	0,0			7 932,6
1.2.6.15	**19 542,1**	**19 542,1**	**0,0**	**0,0**		0,25	19 542,1	19 542,1	0,0			19 542,1
1.2.6.16	**23 962,6**	**23 962,6**	**0,0**	**0,0**		0,30	23 962,6	23 962,6	0,0			23 962,6
1.2.6.17	**52 120,5**	**52 120,5**	**0,0**	**0,0**		0,52	52 120,5	52 120,5				52 120,5
1.2.6.18	**5 367,4**	**5 367,4**	**0,0**	**0,0**		0,14	5 367,4	5 367,4				5 367,4
1.2.6.19	**7 588,3**	**7 588,3**	**0,0**	**0,0**		0,12	7 588,3	7 588,3				7 588,3
1.2.6.20	**4 979,1**	**4 979,1**	**0,0**	**0,0**		0,10	4 979,1	4 979,1				4 979,1
1.2.6.21	**11 850,6**	**11 850,6**	**0,0**	**0,0**		0,16	11 850,6	11 850,6				11 850,6
1.2.6.22	**7 143,5**	**7 143,5**	**0,0**	**0,0**		0,17	7 143,5	7 143,5				7 143,5
1.2.6.23	**56 851,6**	**56 851,6**	**0,0**	**0,0**		**0,97**	**56 851,6**	**56 851,6**				**56 851,6**
1.2.6.24	**3 248,7**	**3 248,7**	**0,0**	**0,0**		**0,16**	**3 248,7**	**3 248,7**				**3 248,7**
Реконструкция наружных сетей хозяйственно-бытовой канализации:	**422 054,5**	**30 423,6**	**0,0**	**391 630,9**		**0,0**	**0,0**	**0,0**	**0,0**	**0,0**		
1.2.6.25	**422 054,5**	**30 423,6**	**0,0**	**391 630,9**								
Вновь начинаемые объекты 2017 года	**102 810,8**	**102 810,8**	**0,0**	**0,0**		**0,0**	**2 092,9 (ПИР)**	**2 092,9 (ПИР)**	**0,0**	**0,0**		**0,0**
1.2.6.26	**2 092,9**	**2 092,9**	**0,0**	**0,0**		0,00	2 092,9 (ПИР)	2 092,9 (ПИР)	**0,0**	**0,0**		0,0
1.2.6.27	**73 717,9**	**73 717,9**	**0,0**	**0,0**			0,0 (ПИР)	0,0 (ПИР)				
1.2.6.28	**27 000,0**	**27 000,0**	**0,0**	**0,0**								
Вновь начинаемые объекты 2018 года	**1 034 499.6**	**909 499.6**	**0.0**	**125 000.0**		**0.00**	**12 341.4 (ПИР)**	**12 341.4 (ПИР)**	**0.00**	**0.00**		**0.00**
1.2.6.29	**269 300,0**	**269 300,0**	**0,0**	**0,0**			0,0 (ПИР)	0,0 (ПИР)				
1.2.6.30	**162 081,4**	**162 081,4**	**0,0**	**0,0**			5 081,4 (ПИР)	5 081,4 (ПИР)	**0,0**	**0,0**		0,0
1.2.6.31	**126 040,4**	**1 040,4**	**0,0**	**125 000,0**			48,9 (ПИР)	48,9 (ПИР)	**0,0**	**0,0**		0,0
1.2.6.32	**72 350,0**	**72 350,0**	**0,0**	**0,0**			2 177,9 (ПИР)	2 177,9 (ПИР)				
1.2.6.33	**42 326,8**	**42 326,8**	**0,0**	**0,0**			1 861,3 (ПИР)	1 861,3 (ПИР)	**0,0**	**0,0**		0,0
1.2.6.34	**781,9**	**781,9**	**0,0**	**0,0**			781,9 (ПИР)	781,9 (ПИР)	**0,0**	**0,0**		0,0
1.2.6.35	**51 692,4**	**51 692,4**	**0,0**	**0,0**			959,6 (ПИР)	959,6 (ПИР)	**0,0**	**0,0**		0,0
1.2.6.36	**155 856,6**	**155 856,6**	**0,0**	**0,0**			1 430,3 (ПИР)	1 430,3 (ПИР)				
1.2.6.37	**51 570,0**	**51 570,0**	**0,0**	**0,0**								
1.2.6.38	**102 500,0**	**102 500,0**	**0,0**	**0,0**			0,0 (ПИР)	0,0 (ПИР)				
Прокладка напорных канализационных сетей от КНС с одной напорной ниткой	**29 028,5**	**29 028,5**	**0,0**	**0,0**		**0,00**	**440,74**	**440,74**	**0,00**	**0,00**		**0,00**
Вновь начинаемые объекты 2017 года	**29 028.5**	**29 028.5**	**0.0**	**0.0**		**0.00**	**440.74**	**440.74**	**0.00**	**0.00**		**0.00**
1.2.6.39	**29 028,5**	**29 028,5**	**0,0**	**0,0**			440,7 (ПИР)	440,7				
Восстановление напорных илопроводов КОС (1-3 очереди) методом стеклопластикового рукава	**421 808,8**	**376 025,1**	**45 783,7**	**0,0**		**0,00**	**54 498,07**	**8 714,39**	**45 783,69**	**0,00**		**0,00**
Вновь начинаемые объекты 2016 года	**100 014.5**	**54 230.8**	**45 783.7**	**0.0**		**0,00**	**46 104,91**	**321,22**	**45 783,69**	**0,00**		**0,00**
1.2.6.40	**100 014,5**	**54 230,8**	**45 783,7**	**0,0**		0,00	46 104,9	321,2	**45 783,7**	**0,0**		0,0
Вновь начинаемые объекты 2017 года	**299 794.3**	**299 794.3**	**0.0**	**0.0**		**0,0**	**8 393,2**	**8 393,2**	**0,0**	**0,0**		**0,0**
1.2.6.41	**299 794,3**	**299 794,3**	**0,0**	**0,0**			8 393,2 (ПИР)	8 393,2 (ПИР)				
Вновь начинаемые объекты 2018 года	**22 000.0**	**22 000.0**	**0.0**	**0.0**		**0.0**	**0.0**	**0.0**	**0.0**	**0.0**		**0.0**
1.2.6.42	**20 000,0**	**20 000,0**	**0,0**	**0,0**			0,0 (ПИР)	0,0 (ПИР)				
1.2.6.43	**2 000,0**	**2 000,0**	**0,0**	**0,0**								
Восстановление напорных канализационных сетей методом протяжки полиэтиленовой трубы	**665 039,8**	**101 882,8**	**0,0**	**563 157,0**		**6,27**	**665 039,8**	**101 882,8**	**0,0**	**563 157,0**		**1 387 978,7**
Переходящие объекты 2013 года	**665 039.8**	**101 882.8**	**0.0**	**563 157.0**		**6.27**	**665 039.8**	**101 882.8**	**0.0**	**563 157.0**		**1 387 978.7**
1.2.6.44	**665 039,8**	**101 882,8**	**0,0**	**563 157,0**		6,27	665 039,8	101 882,8		563 157,0		1 387 978,7
Восстановление самотечных канализационных сетей методом поликварцит:	**1 823 043,9**	**1 154 486,9**	**0,0**	**668 557,0**		**0,87**	**677 371,8**	**8 814,8**	**0,0**	**668 557,0**		**675 396,7**
Вновь начинаемые объекты 2016 года	**1 823 043,9**	**1 154 486,9**	**0,0**	**668 557,0**		0,87	677 371,8	8 814,8	0,0	668 557,0		675 396,7
1.2.6.45	**512 375,7**	**0,7**	**0,0**	**512 375,0**		0,67	512 375,7	0,7		512 375,0		514 275,7
1.2.6.46	**187 863,7**	**31 681,7**	**0,0**	**156 182,0**		0,20	161 121,1	4 939,1		156 182,0		161 121,1
1.2.6.47	**1 122 804,6**	**1 122 804,6**	**0,0**	**0,0**			3 875,1 (ПИР)	3 875,1 (ПИР)				
1.2.6.48	**1 317,0**	**1 317,0**	**0,0**	**0,0**			**1 317,0**	**1 317,0**				**1 317,0**
Восстановление ветхих сетей канализации методом пневмопробойника в том числе (вновь начинаемые объекты 2016 года):	**818 379,8**	**677 256,7**	**141 123,1**	**0,0**		**38,20**	**818 379,8**	**677 256,7**	**141 123,1**			**830 327,2**
ЗАО	**110 916.0**	**90 104.2**	**20 811.8**	**0.0**		**5.35**	**110 916.0**	**90 104.2**	**20 811.8**			**110 916.0**
1.2.6.49	**4 111,2**	**4 111,2**	**0,0**	**0,0**		0,20	4 111,2	4 111,2				4 111,2
1.2.6.50	**6 400,9**	**6 400,9**	**0,0**	**0,0**		0,30	6 400,9	6 400,9				6 400,9
1.2.6.51	**3 755,0**	**3 755,0**	**0,0**	**0,0**		0,18	3 755,0	3 755,0				3 755,0
1.2.6.52	**5 438,2**	**5 438,2**	**0,0**	**0,0**		0,27	5 438,2	5 438,2				5 438,2
1.2.6.53	**8 139,7**	**8 139,7**	**0,0**	**0,0**		0,40	8 139,7	8 139,7				8 139,7
(1.2.6.53)	**203,5**	**203,5**	**0,0**	**0,0**		0,01	203,5	203,5				203,5
1.2.6.54	**5 849,3**	**5 849,3**	**0,0**	**0,0**		0,29	5 849,3	5 849,3				5 849,3
1.2.6.55	**993,2**	**0,0**	**993,2**	**0,0**		0,05	993,2	0,0	993,2			993,2
1.2.6.56	**7 945,6**	**7 945,6**	**0,0**	**0,0**		0,39	7 945,6	7 945,6				7 945,6
1.2.6.57	**2 803,5**	**2 803,5**	**0,0**	**0,0**		0,14	2 803,5	2 803,5				2 803,5
1.2.6.58	**5 989,7**	**5 989,7**	**0,0**	**0,0**		0,29	5 989,7	5 989,7				5 989,7
1.2.6.59	**3 999,5**	**3 999,5**	**0,0**	**0,0**		0,20	3 999,5	3 999,5				3 999,5
1.2.6.60	**26 328,6**	**6 510,0**	**19 818,6**	**0,0**		1,23	26 328,6	6 510,0	19 818,6			26 328,6
1.2.6.61	**2 704,8**	**2 704,8**	**0,0**	**0,0**		0,13	2 704,8	2 704,8				2 704,8
1.2.6.62	**8 253,0**	**8 253,0**	**0,0**	**0,0**		0,39	8 253,0	8 253,0				8 253,0
1.2.6.63	**7 632,2**	**7 632,2**	**0,0**	**0,0**		0,38	7 632,2	7 632,2				7 632,2
1.2.6.64	**1 837,8**	**1 837,8**	**0,0**	**0,0**		0,09	1 837,8	1 837,8				1 837,8
1.2.6.65	**743,1**	**743,1**	**0,0**	**0,0**		0,04	743,1	743,1				743,1
1.2.6.66	**1 548,2**	**1 548,2**	**0,0**	**0,0**		0,07	1 548,2	1 548,2				1 548,2
1.2.6.67	**1 402,0**	**1 402,0**	**0,0**	**0,0**		0,07	1 402,0	1 402,0				1 402,0
1.2.6.68	**1 137,4**	**1 137,4**	**0,0**	**0,0**		0,05	1 137,4	1 137,4				1 137,4
1.2.6.69	**3 699,6**	**3 699,6**	**0,0**	**0,0**		0,18	3 699,6	3 699,6				3 699,6
ЦАО	**215 733.1**	**157 479.6**	**58 253.6**	**0.0**		**9.84**	**215 733.1**	**157 479.6**	**58 253.6**	**0.0**		**215 733.1**
1.2.6.70	**5 091,3**	**5 091,3**	**0,0**	**0,0**		0,22	5 091,3	5 091,3				5 091,3
1.2.6.71	**19 332,8**	**5 594,9**	**13 737,9**	**0,0**		0,96	19 332,8	5 594,9	13 737,9			19 332,8
1.2.6.72	**5 076,3**	**5 045,5**	**30,8**	**0,0**		0,24	5 076,3	5 045,5	30,8			5 076,3
1.2.6.73	**2 695,9**	**2 695,9**	**0,0**	**0,0**		0,13	2 695,9	2 695,9				2 695,9
1.2.6.74	**924,0**	**907,3**	**16,7**	**0,0**		0,04	924,0	907,3	16,7			924,0
1.2.6.75	**2 336,1**	**2 336,1**	**0,0**	**0,0**		0,10	2 336,1	2 336,1				2 336,1
1.2.6.76	**3 373,6**	**3 373,6**	**0,0**	**0,0**		0,17	3 373,6	3 373,6				3 373,6
1.2.6.77	**2 977,6**	**0,0**	**2 977,6**	**0,0**		0,13	2 977,6	0,0	2 977,6			2 977,6
1.2.6.78	**2 964,5**	**2 964,5**	**0,0**	**0,0**		0,15	2 964,5	2 964,5				2 964,5
1.2.6.79	**794,8**	**794,8**	**0,0**	**0,0**		0,04	794,8	794,8				794,8
1.2.6.80	**5 710,9**	**5 710,9**	**0,0**	**0,0**		0,28	5 710,9	5 710,9				5 710,9
1.2.6.81	**9 533,1**	**0,0**	**9 533,1**	**0,0**		0,47	9 533,1	0,0	9 533,1			9 533,1
1.2.6.82	**11 409,6**	**0,0**	**11 409,6**	**0,0**		0,56	11 409,6	0,0	11 409,6			11 409,6
1.2.6.83	**8 186,8**	**8 186,8**	**0,0**	**0,0**		0,40	8 186,8	8 186,8				8 186,8
1.2.6.84	**2 168,5**	**0,0**	**2 168,5**	**0,0**		0,11	2 168,5	0,0	2 168,5			2 168,5
1.2.6.85	**2 863,6**	**2 863,6**	**0,0**	**0,0**		0,14	2 863,6	2 863,6				2 863,6
1.2.6.86	**4 851,3**	**4 851,3**	**0,0**	**0,0**		0,18	4 851,3	4 851,3				4 851,3
1.2.6.87	**3 533,7**	**3 533,7**	**0,0**	**0,0**		0,15	3 533,7	3 533,7				3 533,7
1.2.6.88	**16 096,5**	**16 096,5**	**0,0**	**0,0**		0,74	16 096,5	16 096,5				16 096,5
1.2.6.89	**2 158,7**	**2 158,7**	**0,0**	**0,0**		0,09	2 158,7	2 158,7				2 158,7
1.2.6.90	**1 854,6**	**1 854,6**	**0,0**	**0,0**		0,09	1 854,6	1 854,6				1 854,6
1.2.6.91	**12 048,8**	**12 048,8**	**0,0**	**0,0**		0,54	12 048,8	12 048,8				12 048,8
1.2.6.92	**10 362,1**	**10 362,1**	**0,0**	**0,0**		0,45	10 362,1	10 362,1				10 362,1
1.2.6.93	**3 774,5**	**3 774,5**	**0,0**	**0,0**		0,18	3 774,5	3 774,5				3 774,5
1.2.6.94	**6 421,9**	**6 421,9**	**0,0**	**0,0**		0,29	6 421,9	6 421,9				6 421,9
1.2.6.95	**2 361,2**	**2 361,2**	**0,0**	**0,0**		0,11	2 361,2	2 361,2				2 361,2
1.2.6.96	**4 468,2**	**4 468,2**	**0,0**	**0,0**		0,20	4 468,2	4 468,2				4 468,2
1.2.6.97	**8 727,5**	**0,0**	**8 727,5**	**0,0**		0,40	8 727,5	0,0	8 727,5			8 727,5
1.2.6.98	**9 651,9**	**0,0**	**9 651,9**	**0,0**		0,47	9 651,9	0,0	9 651,9			9 651,9
1.2.6.99	**545,5**	**545,5**	**0,0**	**0,0**		0,03	545,5	545,5				545,5
1.2.6.100	**6 915,4**	**6 915,4**	**0,0**	**0,0**		0,30	6 915,4	6 915,4				6 915,4
1.2.6.101	**1 611,4**	**1 611,4**	**0,0**	**0,0**		0,08	1 611,4	1 611,4				1 611,4
1.2.6.102	**2 516,0**	**2 516,0**	**0,0**	**0,0**		0,12	2 516,0	2 516,0				2 516,0
1.2.6.103	**3 934,6**	**3 934,6**	**0,0**	**0,0**		0,19	3 934,6	3 934,6				3 934,6

№ / Наименование	Проект программы 2017 года: ввод мощностей (км)	Капитальные вложения, тыс.руб.: Всего	в том числе за счет: амортизации	вклада города Москвы в уставной капитал	ввод основных фондов, тыс.руб.	Проект программы 2018 года: ввод мощностей (км)	Капитальные вложения, тыс.руб.: Всего	в том числе за счет: амортизации	ввод основных фондов, тыс.руб.	Вид деятельности (водоснабжение, канализация)	Количество перерывов в расчете на протяженность водопроводной сети в год, ед/км	Доля проб питьевой воды, подаваемой с водозаборных узлов ВКХ ТиНАО, не соответствующих установленным требованиям, в общем объеме проб, отобранных по результатам производственного контроля	Удельное количество аварий и засоров в расчете на протяженность канализационной сети в год, ед/км	Доля проб сточных вод, не соответствующих установленным нормативам допустимых сбросов, лимитам на сбросы, рассчитанная применительно к виду централизованной общесплавной системы водоотведения	Удельный расход электрической энергии, потребляемой в технологическом процессе подготовки питьевой воды/очистки сточных вод, кВт*ч/куб.м	Не предусмотрено
1	28	29	30	31	32	33	34	35	36	37	38	39	40	41	42	43
1.2.6.7										канализация			1,54			
1.2.6.8										канализация			1,54			
1.2.6.9										канализация			1,54			
1.2.6.10										канализация			1,54			
1.2.6.11										канализация			1,54			
1.2.6.12										канализация			1,54			
1.2.6.13										канализация			1,54			
1.2.6.14										канализация			1,54			
1.2.6.15										канализация			1,54			
1.2.6.16										канализация			1,54			
1.2.6.17										канализация			1,54			
1.2.6.18										канализация			1,54			
1.2.6.19										канализация			1,54			
1.2.6.20										канализация			1,54			
1.2.6.21										канализация			1,54			
1.2.6.22										канализация			1,54			
1.2.6.23										канализация			1,54			
1.2.6.24										канализация			1,54			
Реконструкция наружных сетей хозяйственно-бытовой канализации:	**12,10**	**422 054,5**	**30 423,6**	**391 630,9**	**422 054,5**											
1.2.6.25	12,10	422 054,5	30 423,6	391 630,9	422 054,5					канализация			1,54			
Вновь начинаемые объекты 2017 года	**0,00**	**90 717,9**	**90 717,9**	**0,0**	**73 717,9**	**0,18**	**10 000,0**	**10 000,0**	**27 000,0**							
1.2.6.26										канализация			4,03			
1.2.6.27		73 717,9	73 717,9		73 717,9					канализация			1,54			
1.2.6.28		17 000,0	17 000,0			0,18	10 000,0	10 000,0	27 000,0	канализация			1,54			
Вновь начинаемые объекты 2018 года	**0.96**	**171 391.5**	**46 391.5**	**125 000.0**	**140 795.5**	**1.75**	**850 766.7**	**850 766.7**	**402 009.5**							
1.2.6.29		19 300,0 (ПИР)	19 300,0 (ПИР)			0,00	250 000,0	250 000,0	0,0	канализация			1,52			
1.2.6.30	0,00	7 000,0 (ПИР)	7 000,0 (ПИР)		0,0	1,00	150 000,0	150 000,0	180 341,0	канализация			1,52			
1.2.6.31	0,96	125 991,5	991,5	125 000,0	140 795,5					канализация			1,52			
1.2.6.32		2 600,0 (ПИР)	2 600,0 (ПИР)			0,37	67 572,1	67 572,1	72 350,0	канализация			1,52			
1.2.6.33						0,17	40 465,5	40 465,5	44 484,8	канализация			1,52			
1.2.6.34										канализация			1,52			
1.2.6.35						0,00	50 732,8	50 732,8	53 263,7	канализация			1,52			
1.2.6.36		11 000,0 (ПИР)	11 000,0 (ПИР)			0,00	143 426,3	143 426,3		канализация			4,20			
1.2.6.37		3 000,0 (ПИР)	3 000,0 (ПИР)			0,21	48 570,0	48 570,0	51 570,0	канализация			1,52			
1.2.6.38		2 500,0 (ПИР)	2 500,0 (ПИР)				100 000,0	100 000,0		канализация			1,52			
Прокладка напорных канализационных сетей от КНС с одной напорной ниткой	**0,41**	**28 587,8**	**28 587,8**	**0,0**	**32 028,5**	**0,00**	**0,00**	**0,00**	**0,00**							
Вновь начинаемые объекты 2017 года	**0.41**	**28 587.8**	**28 587.8**	**0.0**	**32 028.5**	**0.00**	**0.00**	**0.00**	**0.00**							
1.2.6.39	0,41	28 587,8	28 587,8		32 028,5					канализация			4,43			
Восстановление напорных илопроводов КОС (1-3 очереди) методом стеклопластикового рукава	**8,20**	**367 310,7**	**367 310,7**	**0,0**	**444 919,0**	**0,00**	**0,00**	**0,00**	**0,00**							
Вновь начинаемые объекты 2016 года	**2,70**	**53 909,6**	**53 909,6**	**0,0**	**105 321,3**	**0,00**	**0,00**	**0,00**	**0,00**							
1.2.6.40	2,70	53 909,6	53 909,6		105 321,3					канализация			1,52			
Вновь начинаемые объекты 2017 года	**5,5**	**291 401,1**	**291 401,1**	**0,0**	**339 597,7**	**0,0**	**0,0**	**0,0**	**0,0**							
1.2.6.41	5,50	291 401,1	291 401,1		339 597,7				0,0	канализация			1,52			
Вновь начинаемые объекты 2018 года	**0,0**	**22 000,0**	**22 000,0**	**0,0**	**0,0**	**0,0**	**0,0**	**0,0**	**0,0**							
1.2.6.42		20 000,0 (ПИР)	20 000,0 (ПИР)							канализация			1,52			
1.2.6.43		2 000,0 (ПИР)	2 000,0 (ПИР)							канализация			1,52			
Восстановление напорных канализационных сетей методом протяжки полиэтиленовой трубы	**0,00**	**0,00**	**0,00**	**0,00**	**0,00**	**0,00**	**0,00**	**0,00**	**0,00**							
Переходящие объекты 2013 года	**0.00**	**0.00**	**0.00**	**0.00**	**0.00**	**0.00**	**0.00**	**0.00**	**0.00**							
1.2.6.44										канализация			1,54			
Восстановление самотечных канализационных сетей методом поликварцит:	**0,97**	**456 352,8**	**456 352,8**	**0,0**	**460 227,9**	**0,00**	**689 319,3**	**689 319,3**	**0,0**							
Вновь начинаемые объекты 2016 года	0,97	456 352,8	456 352,8	0,0	460 227,9	0,00	689 319,3	689 319,3	0,0							
1.2.6.45										канализация			1,54			
1.2.6.46	0,20	26 742,6	26 742,6		26 742,6					канализация			1,54			
1.2.6.47	0,77	429 610,2	429 610,2		433 485,3	0,00	689 319,3	689 319,3	0,0	канализация			1,54			
1.2.6.48			**0,0**		**0,0**					канализация						не предусмотрено
Восстановление ветхих сетей канализации методом пневмопробойника в том числе (вновь начинаемые объекты 2016 года):	**0,00**	**0,00**	**0,00**	**0,00**	**0,00**	**0,00**	**0,00**	**0,00**	**0,00**							
ЗАО	**0.00**	**0.00**	**0.00**	**0.00**	**0.00**	**0.00**	**0.00**	**0.00**	**0.00**							
1.2.6.49										канализация			1,54			
1.2.6.50										канализация			1,54			
1.2.6.51										канализация			1,54			
1.2.6.52										канализация			1,54			
1.2.6.53										канализация			1,54			
(1.2.6.53)										канализация			1,54			
1.2.6.54										канализация			1,54			
1.2.6.55										канализация			1,54			
1.2.6.56										канализация			1,54			
1.2.6.57										канализация			1,54			
1.2.6.58										канализация			1,54			
1.2.6.59										канализация			1,54			
1.2.6.60										канализация			1,54			
1.2.6.61										канализация			1,54			
1.2.6.62										канализация			1,54			
1.2.6.63										канализация			1,54			
1.2.6.64										канализация			1,54			
1.2.6.65										канализация			1,54			
1.2.6.66										канализация			1,54			
1.2.6.67										канализация			1,54			
1.2.6.68										канализация			1,54			
1.2.6.69										канализация			1,54			
ЦАО	**0.0**	**0.0**	**0.0**	**0.0**	**0.0**	**0.0**	**0.0**	**0.0**	**0.0**							
1.2.6.70										канализация			1,54			
1.2.6.71										канализация			1,54			
1.2.6.72										канализация			1,54			
1.2.6.73										канализация			1,54			
1.2.6.74										канализация			1,54			
1.2.6.75										канализация			1,54			
1.2.6.76										канализация			1,54			
1.2.6.77										канализация			1,54			
1.2.6.78										канализация			1,54			
1.2.6.79										канализация			1,54			
1.2.6.80										канализация			1,54			
1.2.6.81										канализация			1,54			
1.2.6.82										канализация			1,54			
1.2.6.83										канализация			1,54			
1.2.6.84										канализация			1,54			
1.2.6.85										канализация			1,54			
1.2.6.86										канализация			1,54			
1.2.6.87										канализация			1,54			
1.2.6.88										канализация			1,54			
1.2.6.89										канализация			1,54			
1.2.6.90										канализация			1,54			
1.2.6.91										канализация			1,54			
1.2.6.92										канализация			1,54			
1.2.6.93										канализация			1,54			
1.2.6.94										канализация			1,54			
1.2.6.95										канализация			1,54			
1.2.6.96										канализация			1,54			
1.2.6.97										канализация			1,54			
1.2.6.98										канализация			1,54			
1.2.6.99										канализация			1,54			
1.2.6.100										канализация			1,54			
1.2.6.101										канализация			1,54			
1.2.6.102										канализация			1,54			
1.2.6.103										канализация			1,54			

№	Наименование объекта по титулу	Цели реализации (группы) / краткое описание мероприятий	Ед. изме-рения	Год начала строи-тельства/ проекти-рования	Год оконча-ния строи-тельства/ проекти-рования	Технические характеристики объекта до выполнения мероприятий: Мощность/длина, км	Диаметр, мм	Пропускная способность, м3/час	Технические характеристики объекта после выполнения мероприятий: Мощность/длина, км	Диаметр, мм	Пропускная способность, м3/час	Стоимость строительства (тыс.руб.)	Выполнение на 01.01.2016	Остаток на 01.01.2016	Программа 2016 - 2018 годов. Капитальные вложения, тыс.руб.: Всего	в том числе за счет: амортизации	кредитных средств	вклада города Москвы в уставной капитал	прибыли	Программа 2016 года: ввод мощностей (км)	Капитальные вложения, тыс.руб.: Всего	в том числе за счет: амортизации	кредитных средств	вклада города Москвы в уставной капитал	прибыли	ввод основных фондов, тыс.руб.	Проект программы 2017 года: ввод мощностей (км)	Капитальные вложения, тыс.руб.: Всего	в том числе за счет: амортизации	вклада города Москвы в уставной капитал	ввод основных фондов, тыс.руб.	Проект программы 2018 года: ввод мощностей (км)	Капитальные вложения, тыс.руб.: Всего	в том числе за счет: амортизации	ввод основных фондов, тыс.руб.	Вид деятельности (водоснабжение, канализация)	Перечень плановых значений показателей надежности, качества, энергетической эффективности централизованных систем водоснабжения и водоотведения: Количество перерывов в расчете на протяженность водопроводной сети в год, ед/км	Доля проб питьевой воды, подаваемой с водозаборных узлов ВКХ ТиНАО, не соответствующих установленным требованиям, в общем объеме проб, отобранных по результатам производственного	Удельное количество аварий и засоров в расчете на протяженность канализационной сети в год, ед/км	Доля проб сточных вод, не соответствующих установленным нормативам допустимых сбросов, лимитам на сбросы, рассчитанная применительно к виду централизованной общесплавной системы водоотведения	Удельный расход электрической энергии, потребляемой в технологическом процессе подготовки питьевой воды/очистки сточных вод, кВт*ч/куб.м	Не предусмотрено
1	2	3	4	5	6	7	8	9	10	11	12	13	14	15	16	17	18	19	20	21	22	23	24	25	26	27	28	29	30	31	32	33	34	35	36	37	38	39	40	41	42	43
1.2.6.104	Олимпийский пр-т, д.11, к.2; Трифоновская ул., д.31а	Модернизация или реконструкция существующих сетей водоотведения	км	2016	2016	0,18	150/225		0,18	150/225		3 891,9		3 891,9	3 891,9	3 891,9	0,0	0,0		0,18	3 891,9	3 891,9				3 891,9										канализация			1,54			
1.2.6.105	М.Калитниковская ул., д.7 - 16,90 м	Модернизация или реконструкция существующих сетей водоотведения	км	2016	2016	0,02	125,150 /225		0,02	125,150 /225		355,9		355,9	355,9	355,9	0,0	0,0		0,02	355,9	355,9				355,9										канализация			1,54			
1.2.6.106	Б.Семеновская ул., (у.д.10, стр.13) - 45,7 м	Модернизация или реконструкция существующих сетей водоотведения	км	2016	2016	0,05	125/225		0,05	125/225		1 523,0		1 523,0	1 523,0	1 523,0	0,0	0,0		0,05	1 523,0	1 523,0				1 523,0										канализация			1,54			
1.2.6.107	Б.Семеновская ул., д.43 (у д. 21) - 92,02 м	Модернизация или реконструкция существующих сетей водоотведения	км	2016	2016	0,09	125/225		0,09	125/225		2 685,8		2 685,8	2 685,8	2 685,8	0,0	0,0		0,09	2 685,8	2 685,8				2 685,8										канализация			1,54			
1.2.6.108	3-я ул. Ямского Поля, д.17 - 46,0 м	Модернизация или реконструкция существующих сетей водоотведения	км	2016	2016	0,05	125/225		0,05	125/225		1 096,0		1 096,0	1 096,0	1 096,0	0,0	0,0		0,05	1 096,0	1 096,0				1 096,0										канализация			1,54			
1.2.6.109	Космодамианская наб., г/с - 265,1 м	Модернизация или реконструкция существующих сетей водоотведения	км	2016	2016	0,27	125/225		0,27	125/225		5 909,5		5 909,5	5 909,5	5 909,5	0,0	0,0		0,27	5 909,5	5 909,5				5 909,5										канализация			1,54			
1.2.6.110	Чаплыгина ул., д.15 - 14,5 м	Модернизация или реконструкция существующих сетей водоотведения	км	2016	2016	0,02	125/225		0,02	125/225		305,4		305,4	305,4	305,4	0,0	0,0		0,02	305,4	305,4				305,4										канализация			1,54			
1.2.6.111	1-й Обыденский пер., д. 5 - 6,5 м	Модернизация или реконструкция существующих сетей водоотведения	км	2016	2016	0,01	125/225		0,01	125/225		136,9		136,9	136,9	136,9	0,0	0,0		0,01	136,9	136,9				136,9										канализация			1,54			
1.2.6.112	Б.Никитская ул., д.24, стр.6 - 19,575 м	Модернизация или реконструкция существующих сетей водоотведения	км	2016	2016	0,02	125/225		0,02	125/225		412,3		412,3	412,3	412,3	0,0	0,0		0,02	412,3	412,3				412,3										канализация			1,54			
1.2.6.113	Б.Семеновская ул. д.40(у д.32) - 91,81 м	Модернизация или реконструкция существующих сетей водоотведения	км	2016	2016	0,09	125/225		0,09	125/225		2 427,2		2 427,2	2 427,2	2 427,2	0,0	0,0		0,09	2 427,2	2 427,2				2 427,2										канализация			1,54			
1.2.6.114	Б.Семеновская ул., д.43 (у .д. 16) - 251,54 м	Модернизация или реконструкция существующих сетей водоотведения	км	2016	2016	0,25	125/225		0,25	125/225		8 382,9		8 382,9	8 382,9	8 382,9	0,0	0,0		0,25	8 382,9	8 382,9				8 382,9										канализация			1,54			
1.2.6.115	Маросейка ул., д.11/14, стр.1	Модернизация или реконструкция существующих сетей водоотведения	км	2016	2016	0,06	125/225		0,06	125/225		1 333,1		1 333,1	1 333,1	1 333,1	0,0	0,0		0,06	1 333,1	1 333,1				1 333,1										канализация			1,54			
	ЮАО					**3,75**						**77 422,6**	**0,0**	**77 422,6**	**77 422,6**	**61 971,8**	**15 450,8**	**0,0**		**3,74**	**77 422,6**	**61 971,8**	**15 450,8**			**77 422,6**	**0,0**	**0,0**	**0,0**	**0,0**	**0,0**	**0,0**	**0,0**	**0,0**	**0,0**							
1.2.6.116	Подольское шоссе, д. 8	Модернизация или реконструкция существующих сетей водоотведения	км	2016	2016	0,12	125/225		0,12	125/225		2 513,5		2 513,5	2 513,5	0,0	2 513,5	0,0		0,12	2 513,5	0,0	2 513,5			2 513,5										канализация			1,54			
1.2.6.117	Варшавское шоссе д.59 к.1,3,4	Модернизация или реконструкция существующих сетей водоотведения	км	2016	2016	0,28	150/225		0,28	150/225		5 751,6		5 751,6	5 751,6	5 751,6	0,0	0,0		0,28	5 751,6	5 751,6				5 751,6										канализация			1,54			
1.2.6.118	Нагатинская ул. (гор. сеть)	Модернизация или реконструкция существующих сетей водоотведения	км	2016	2016	0,20	250/280		0,20	250/280		4 682,3		4 682,3	4 682,3	0,0	4 682,3	0,0		0,20	4 682,3	0,0	4 682,3			4 682,3										канализация			1,54			
1.2.6.119	Каширское шоссе, д. 5, к. 1, д.7, к.1,2,3	Модернизация или реконструкция существующих сетей водоотведения	км	2016	2016	0,39	150/225		0,38	150/225		8 121,2		8 121,2	8 121,2	8 121,2	0,0	0,0		0,38	8 121,2	8 121,2				8 121,2										канализация			1,54			
1.2.6.120	Коломенский проезд, д. 21	Модернизация или реконструкция существующих сетей водоотведения	км	2016	2016	0,25	189/200/225		0,25	189/200/225		5 183,8		5 183,8	5 183,8	5 183,8	0,0	0,0		0,25	5 183,8	5 183,8				5 183,8										канализация			1,54			
1.2.6.121	Судостроительная ул., д. 8, к. 2	Модернизация или реконструкция существующих сетей водоотведения	км	2016	2016	0,21	200/225		0,21	200/225		4 286,2		4 286,2	4 286,2	4 286,2	0,0	0,0		0,21	4 286,2	4 286,2				4 286,2										канализация			1,54			
1.2.6.122	Бехтерева ул., д. 25/49	Модернизация или реконструкция существующих сетей водоотведения	км	2016	2016	0,16	150/225		0,16	150/225		3 333,7		3 333,7	3 333,7	3 333,7	0,0	0,0		0,16	3 333,7	3 333,7				3 333,7										канализация			1,54			
1.2.6.123	Черноморский бульвар д. 5 корп. 1, 3, 4	Модернизация или реконструкция существующих сетей водоотведения	км	2016	2016	0,40	150/225		0,40	150/225		8 336,8		8 336,8	8 336,8	8 336,8	0,0	0,0		0,40	8 336,8	8 336,8				8 336,8										канализация			1,54			
1.2.6.124	Чертановская ул., д. 29, к.1	Модернизация или реконструкция существующих сетей водоотведения	км	2016	2016	0,09	200/225		0,09	200/225		1 878,5		1 878,5	1 878,5	0,0	1 878,5	0,0		0,09	1 878,5	0,0	1 878,5			1 878,5										канализация			1,54			
1.2.6.125	Сумская д.12, к.3	Модернизация или реконструкция существующих сетей водоотведения	км	2016	2016	0,09	200/225		0,09	200/225		1 739,3		1 739,3	1 739,3	1 739,3	0,0	0,0		0,09	1 739,3	1 739,3				1 739,3										канализация			1,54			
1.2.6.126	Красного Маяка ул., д. 4, к.1	Модернизация или реконструкция существующих сетей водоотведения	км	2016	2016	0,05	200/225		0,05	200/225		962,7		962,7	962,7	0,0	962,7	0,0		0,05	962,7	0,0	962,7			962,7										канализация			1,54			
1.2.6.127	Сумская ул., д. 8, к.2, к.3, стр.2	Модернизация или реконструкция существующих сетей водоотведения	км	2016	2016	0,27	150,200/225		0,27	150,200/225		5 413,7		5 413,7	5 413,7	0,0	5 413,7	0,0		0,27	5 413,7	0,0	5 413,7			5 413,7										канализация			1,54			
1.2.6.128	Веселая ул., д.12	Модернизация или реконструкция существующих сетей водоотведения	км	2016	2016	0,02	150/225		0,02	150/225		331,7		331,7	331,7	331,7	0,0	0,0		0,02	331,7	331,7				331,7										канализация			1,54			
1.2.6.129	Автозаводская ул., д.16, стр.4	Модернизация или реконструкция существующих сетей водоотведения	км	2016	2016	0,08	150/225		0,08	150/225		1 567,1		1 567,1	1 567,1	1 567,1	0,0	0,0		0,08	1 567,1	1 567,1				1 567,1										канализация			1,54			
1.2.6.130	Старокаширское ш., 4, к.11	Модернизация или реконструкция существующих сетей водоотведения	км	2016	2016	0,19	150/225		0,19	150/225		3 932,1		3 932,1	3 932,1	3 932,1	0,0	0,0		0,19	3 932,1	3 932,1				3 932,1										канализация			1,54			
1.2.6.131	Каширский пр-д, д.1/1	Модернизация или реконструкция существующих сетей водоотведения	км	2016	2016	0,27	150/225		0,27	150/225		5 495,2		5 495,2	5 495,2	5 495,2	0,0	0,0		0,27	5 495,2	5 495,2				5 495,2										канализация			1,54			
1.2.6.132	Судостроительная ул., д. 26, к. 1,2	Модернизация или реконструкция существующих сетей водоотведения	км	2016	2016	0,27	150/225		0,27	150/225		5 489,0		5 489,0	5 489,0	5 489,0	0,0	0,0		0,27	5 489,0	5 489,0				5 489,0										канализация			1,54			
1.2.6.133	Солнечная ул., д.3	Модернизация или реконструкция существующих сетей водоотведения	км	2016	2016	0,05	150/225		0,05	150/225		948,4		948,4	948,4	948,4	0,0	0,0		0,05	948,4	948,4				948,4										канализация			1,54			
1.2.6.134	Кавказский б-р, д.37	Модернизация или реконструкция существующих сетей водоотведения	км	2016	2016	0,15	150-200/225		0,15	150-200/225		3 046,8		3 046,8	3 046,8	3 046,8	0,0	0,0		0,15	3 046,8	3 046,8				3 046,8										канализация			1,54			
1.2.6.135	Ул.Восточная, д.4 (Благоустройство территории парка ЗиЛ)- 52,35 м	Модернизация или реконструкция существующих сетей водоотведения	км	2016	2016	0,05	150,200/225		0,05	150,200/225		1 102,7		1 102,7	1 102,7	1 102,7	0,0	0,0		0,05	1 102,7	1 102,7				1 102,7										канализация			1,54			
1.2.6.136	Пересветов пер. д. 4 к.1	Модернизация или реконструкция существующих сетей водоотведения	км	2016	2016	0,02	150,200/225		0,02	150,200/225		439,6		439,6	439,6	439,6	0,0	0,0		0,02	439,6	439,6				439,6										канализация			1,54			
1.2.6.137	Гарибальди ул., д.21, к.1	Модернизация или реконструкция существующих сетей водоотведения	км	2016	2016	0,14	200/225		0,14	200/225		2 866,7		2 866,7	2 866,7	2 866,7	0,0	0,0		0,14	2 866,7	2 866,7				2 866,7										канализация			1,54			
	ВАО					**2,95**						**62 153,6**		**62 153,6**	**62 153,6**	**62 153,6**	**0,0**	**0,0**		**2,95**	**62 153,6**	**62 153,6**	**0,0**	**0,0**		**62 153,6**	**0,0**	**0,0**	**0,0**	**0,0**	**0,0**	**0,0**	**0,0**	**0,0**	**0,0**							
1.2.6.138	улица 9 Мая, дом 20А	Модернизация или реконструкция существующих сетей водоотведения	км	2016	2016	0,08	150/225		0,08	150/225		1 945,7		1 945,7	1 945,7	1 945,7	0,0	0,0		0,08	1 945,7	1 945,7				1 945,7										канализация			1,54			
1.2.6.139	улица 9 Мая, дом 22	Модернизация или реконструкция существующих сетей водоотведения	км	2016	2016	0,06	150/225		0,06	150/225		1 316,8		1 316,8	1 316,8	1 316,8	0,0	0,0		0,06	1 316,8	1 316,8				1 316,8										канализация			1,54			
1.2.6.140	улица 9 Мая, дом 22А	Модернизация или реконструкция существующих сетей водоотведения	км	2016	2016	0,08	150/225		0,08	150/225		1 554,9		1 554,9	1 554,9	1 554,9	0,0	0,0		0,08	1 554,9	1 554,9				1 554,9										канализация			1,54			
1.2.6.141	улица 9 Мая, дом 24	Модернизация или реконструкция существующих сетей водоотведения	км	2016	2016	0,08	150/225		0,08	150/225		1 639,4		1 639,4	1 639,4	1 639,4	0,0	0,0		0,08	1 639,4	1 639,4				1 639,4										канализация			1,54			
1.2.6.142	улица 9 Мая, дом 24А	Модернизация или реконструкция существующих сетей водоотведения	км	2016	2016	0,07	150/225		0,07	150/225		1 375,8		1 375,8	1 375,8	1 375,8	0,0	0,0		0,07	1 375,8	1 375,8				1 375,8										канализация			1,54			
1.2.6.143	Главная ул., д.2; ул.9-го Мая, д.1	Модернизация или реконструкция существующих сетей водоотведения	км	2016	2016	0,09	150/225		0,09	150/225		2 091,8		2 091,8	2 091,8	2 091,8	0,0	0,0		0,09	2 091,8	2 091,8				2 091,8										канализация			1,54			
1.2.6.144	Главнаяул., д.1	Модернизация или реконструкция существующих сетей водоотведения	км	2016	2016	0,15	150/225		0,15	150/225		2 979,6		2 979,6	2 979,6	2 979,6	0,0	0,0		0,15	2 979,6	2 979,6				2 979,6										канализация			1,54			
1.2.6.145	Главнаяул., д.4	Модернизация или реконструкция существующих сетей водоотведения	км	2016	2016	0,08	150/225		0,08	150/225		1 691,7		1 691,7	1 691,7	1 691,7	0,0	0,0		0,08	1 691,7	1 691,7				1 691,7										канализация			1,54			
1.2.6.146	Главнаяул., д.6	Модернизация или реконструкция существующих сетей водоотведения	км	2016	2016	0,05	150/225		0,05	150/225		1 027,8		1 027,8	1 027,8	1 027,8	0,0	0,0		0,05	1 027,8	1 027,8				1 027,8										канализация			1,54			
1.2.6.147	1-й Зборовский пер., д.13	Модернизация или реконструкция существующих сетей водоотведения	км	2016	2016	0,05	150/225		0,05	150/225		1 072,6		1 072,6	1 072,6	1 072,6	0,0	0,0		0,05	1 072,6	1 072,6				1 072,6										канализация			1,54			
1.2.6.148	Потешная ул., д.10, д.12	Модернизация или реконструкция существующих сетей водоотведения	км	2016	2016	0,12	150/225		0,12	150/225		2 373,1		2 373,1	2 373,1	2 373,1	0,0	0,0		0,12	2 373,1	2 373,1				2 373,1										канализация			1,54			
1.2.6.149	Потешная ул., д.14	Модернизация или реконструкция существующих сетей водоотведения	км	2016	2016	0,11	150/225		0,11	150/225		2 557,8		2 557,8	2 557,8	2 557,8	0,0	0,0		0,11	2 557,8	2 557,8				2 557,8										канализация			1,54			
1.2.6.150	Семёновская набережная, дом 3/1, корп. 2	Модернизация или реконструкция существующих сетей водоотведения	км	2016	2016	0,10	150/225		0,10	150/225		2 402,5		2 402,5	2 402,5	2 402,5	0,0	0,0		0,10	2 402,5	2 402,5				2 402,5										канализация			1,54			
1.2.6.151	Б.Матросский пер., д.1	Модернизация или реконструкция существующих сетей водоотведения	км	2016	2016	0,14	141/225		0,14	141/225		2 898,2		2 898,2	2 898,2	2 898,2	0,0	0,0		0,14	2 898,2	2 898,2				2 898,2										канализация			1,54			
1.2.6.152	Амурская ул., д.23, к.2,3; д.21, к.3	Модернизация или реконструкция существующих сетей водоотведения	км	2016	2016	0,14	150,200/225		0,14	150,200/225		2 739,4		2 739,4	2 739,4	2 739,4	0,0	0,0		0,14	2 739,4	2 739,4				2 739,4										канализация			1,54			
1.2.6.153	Матросская Тишина ул., д.16	Модернизация или реконструкция существующих сетей водоотведения	км	2016	2016	0,09	150/225		0,09	150/225		1 847,5		1 847,5	1 847,5	1 847,5	0,0	0,0		0,09	1 847,5	1 847,5				1 847,5										канализация			1,54			
1.2.6.154	Сиреневый б-р. Д.14, к.1,3	Модернизация или реконструкция существующих сетей водоотведения	км	2016	2016	0,10	150/225		0,10	150/225		2 141,1		2 141,1	2 141,1	2 141,1	0,0	0,0		0,10	2 141,1	2 141,1				2 141,1										канализация			1,54			
1.2.6.155	4-я Сокольническая ул., д.2 -62,50 м	Модернизация или реконструкция существующих сетей водоотведения	км	2016	2016	0,06	200,300, 350/315, 400		0,06	200,300, 350/315, 400		1 316,5		1 316,5	1 316,5	1 316,5	0,0	0,0		0,06	1 316,5	1 316,5				1 316,5										канализация			1,54			
1.2.6.156	Зеленый пр-т, д.2, к.1; д. 2; Перовская ул., д.21	Модернизация или реконструкция существующих сетей водоотведения	км	2016	2016	0,19	150/225		0,19	150/225		3 846,6		3 846,6	3 846,6	3 846,6	0,0	0,0		0,19	3 846,6	3 846,6				3 846,6										канализация			1,54			
1.2.6.157	Ивантеевская ул., д 2А, 2Б к.2, д.2, к.1,2,3,4 - 220, 05 м	Модернизация или реконструкция существующих сетей водоотведения	км	2016	2016	0,22	200,300, 350/315, 400		0,22	150/225		4 635,0		4 635,0	4 635,0	4 635,0	0,0	0,0		0,22	4 635,0	4 635,0				4 635,0										канализация			1,54			
1.2.6.158	1-й Краснокурсантский пр., д.1/5	Модернизация или реконструкция существующих сетей водоотведения	км	2016	2016	0,11	150/225		0,11	150/225		2 209,2		2 209,2	2 209,2	2 209,2	0,0	0,0		0,11	2 209,2	2 209,2				2 209,2										канализация			1,54			
1.2.6.159	16-я Парковая улица, д.21, к.1	Модернизация или реконструкция существующих сетей водоотведения	км	2016	2016	0,17	150/225		0,17	150/225		3 543,4		3 543,4	3 543,4	3 543,4	0,0	0,0		0,17	3 543,4	3 543,4				3 543,4										канализация			1,54			
1.2.6.160	13-я Парковая ул., д.25, к. 2 - 27,4 м	Модернизация или реконструкция существующих сетей водоотведения	км	2016	2016	0,03	200,300, 350/315, 400		0,03	200,300, 350/315, 400		577,1		577,1	577,1	577,1	0,0	0,0		0,03	577,1	577,1				577,1										канализация			1,54			
1.2.6.161	1-я Сокольническая ул. у д.2 -152,30 м	Модернизация или реконструкция существующих сетей водоотведения	км	2016	2016	0,15	200,300, 350/315, 400		0,15	200,300, 350/315, 400		3 208,0		3 208,0	3 208,0	3 208,0	0,0	0,0		0,15	3 208,0	3 208,0				3 208,0										канализация			1,54			
1.2.6.162	2-я Сокольническая ул., г/с - 279,38 м	Модернизация или реконструкция существующих сетей водоотведения	км	2016	2016	0,28	200,300, 350/315, 400		0,28	200,300, 350/315, 400		5 884,7		5 884,7	5 884,7	5 884,7	0,0	0,0		0,28	5 884,7	5 884,7				5 884,7										канализация			1,54			
1.2.6.163	4-я Гражданская ул., д.34 к.1,д.32 - 14,51 м	Модернизация или реконструкция существующих сетей водоотведения	км	2016	2016	0,01	150/225		0,01	150/225		305,6		305,6	305,6	305,6	0,0	0,0		0,01	305,6	305,6	0,0			305,6										канализация			1,54			
1.2.6.164	Верхняя Первомайская ул., д.2/32	Модернизация или реконструкция существующих сетей водоотведения	км	2016	2016	0,14	150	2,97	0,14	150/225	6,4	2 971,8		2 971,8	2 971,8	2 971,8	0,0	0,0		0,14	2 971,8	2 971,8	0,0	0,0		2 971,8										канализация			1,54			
	СВАО					**2,38**						**53 653,6**		**53 653,6**	**53 653,6**	**52 232,3**	**1 421,3**	**0,0**		**2,38**	**53 653,6**	**52 232,3**	**1 421,3**			**53 653,6**	**0,0**	**0,0**	**0,0**	**0,0**	**0,0**	**0,0**	**0,0**	**0,0**	**0,0**							
1.2.6.165	ул. Руставели д.3 к2; к3; к4	Модернизация или реконструкция существующих сетей водоотведения	км	2016	2016	0,10	150/225		0,10	150/225		2 006,8		2 006,8	2 006,8	2 006,8	0,0	0,0		0,10	2 006,8	2 006,8				2 006,8										канализация			1,54			
1.2.6.166	ул Константинова д.9, д.11	Модернизация или реконструкция существующих сетей водоотведения	км	2016	2016	0,13	150/225		0,13	150/225		2 599,0		2 599,0	2 599,0	2 599,0	0,0	0,0		0,13	2 599,0	2 599,0				2 599,0										канализация			1,54			
1.2.6.167	ул.Радужная д.12 к.1	Модернизация или реконструкция существующих сетей водоотведения	км	2016	2016	0,22	150/225		0,22	150/225		4 489,8		4 489,8	4 489,8	4 489,8	0,0	0,0		0,22	4 489,8	4 489,8				4 489,8										канализация			1,54			
1.2.6.168	ул.Радужная д.10	Модернизация или реконструкция существующих сетей водоотведения	км	2016	2016	0,06	150/225		0,06	150/225		1 312,7		1 312,7	1 312,7	1 312,7	0,0	0,0		0,06	1 312,7	1 312,7				1 312,7										канализация			1,54			
1.2.6.169	2-я Новоостанкинская д.17,19,21,23,25,27	Модернизация или реконструкция существующих сетей водоотведения	км	2016	2016	0,48	150-189-200/225		0,48	150-189-200/225		9 805,8		9 805,8	9 805,8	9 805,8	0,0	0,0		0,48	9 805,8	9 805,8				9 805,8										канализация			1,54			
1.2.6.170	ул.Изумрудная д.24 к.2	Модернизация или реконструкция существующих сетей водоотведения	км	2016	2016	0,03	150/225		0,03	150/225		663,5		663,5	663,5	663,5	0,0	0,0		0,03	663,5	663,5				663,5										канализация			1,54			
1.2.6.171	3-я Мытищинская ул., г/сеть	Модернизация или реконструкция существующих сетей водоотведения	км	2016	2016	0,38	450/400		0,38	450/400		12 318,1		12 318,1	12 318,1	12 318,1	0,0	0,0		0,38	12 318,1	12 318,1				12 318,1										канализация			1,54			
1.2.6.172	Новоалексеевская ул., д.18, к.2	Модернизация или реконструкция существующих сетей водоотведения	км	2016	2016	0,03	150/225		0,03	150/225		598,4		598,4	598,4	598,4	0,0	0,0		0,03	598,4	598,4				598,4										канализация			1,54			
1.2.6.173	Летчика Бабушкина ул., д.3	Модернизация или реконструкция существующих сетей водоотведения	км	2016	2016	0,05	150/225		0,05	150/225		958,6		958,6	958,6	958,6	0,0	0,0		0,05	958,6	958,6				958,6										канализация			1,54			
1.2.6.174	Летчика Бабушкина ул., д.8	Модернизация или реконструкция существующих сетей водоотведения	км	2016	2016	0,03	150/225		0,03	150/225		571,9		571,9	571,9	571,9	0,0	0,0		0,03	571,9	571,9				571,9										канализация			1,54			
1.2.6.175	Сергея Эйзенштейна ул.	Модернизация или реконструкция существующих сетей водоотведения	км	2016	2016	0,07	300/315		0,07	300/315		1 881,0		1 881,0	1 881,0	1 881,0	0,0	0,0		0,07	1 881,0	1 881,0				1 881,0										канализация			1,54			
1.2.6.176	Ботаническая ул., д.3	Модернизация или реконструкция существующих сетей водоотведения	км	2016	2016	0,04	150/225		0,04	150/225		802,5		802,5	802,5	802,5	0,0	0,0		0,04	802,5	802,5				802,5										канализация			1,54			
1.2.6.177	Ботаническая ул., д.5	Модернизация или реконструкция существующих сетей водоотведения	км	2016	2016	0,04	200/225		0,04	200/225		804,6		804,6	804,6	804,6	0,0	0,0		0,04	804,6	804,6				804,6										канализация			1,54			
1.2.6.178	Ботаническая ул., д.7	Модернизация или реконструкция существующих сетей водоотведения	км	2016	2016	0,06	150/225		0,06	150/225		1 360,7		1 360,7	1 360,7	1 360,7	0,0	0,0		0,06	1 360,7	1 360,7				1 360,7										канализация			1,54			
1.2.6.179	Ботаническая ул., д.9	Модернизация или реконструкция существующих сетей водоотведения	км	2016	2016	0,07	150/225		0,07	150/225		1 421,3		1 421,3	1 421,3	0,0	1 421,3	0,0		0,07	1 421,3	0,0	1 421,3			1 421,3										канализация			1,54			
1.2.6.180	Ботаническая ул., д.12	Модернизация или реконструкция существующих сетей водоотведения	км	2016	2016	0,06	150/225		0,06	150/225		1 156,4		1 156,4	1 156,4	1 156,4	0,0	0,0		0,06	1 156,4	1 156,4				1 156,4										канализация			1,54			
1.2.6.181	Ботаническая ул., д.14	Модернизация или реконструкция существующих сетей водоотведения	км	2016	2016	0,03	150/225		0,03	150/225		697,2		697,2	697,2	697,2	0,0	0,0		0,03	697,2	697,2	0,0			697,2										канализация			1,54			
1.2.6.182	Ботаническая ул., д.14Б	Модернизация или реконструкция существующих сетей водоотведения	км	2016	2016	0,06	150,200/225		0,06	150,200/225		1 310,1		1 310,1	1 310,1	1 310,1	0,0	0,0		0,06	1 310,1	1 310,1	0,0			1 310,1										канализация			1,54			
1.2.6.183	Ботаническая ул., д. 16	Модернизация или реконструкция существующих сетей водоотведения	км	2016	2016	0,11	200/225		0,11	200/225		2 199,4		2 199,4	2 199,4	2 199,4	0,0	0,0		0,11	2 199,4	2 199,4	0,0			2 199,4										канализация			1,54			
1.2.6.184	Октябрьская ул.д.20	Модернизация или реконструкция существующих сетей водоотведения	км	2016	2016	0,06	150/225		0,06	150/225		1 209,0		1 209,0	1 209,0	1 209,0	0,0	0,0		0,06	1 209,0	1 209,0	0,0			1 209,0										канализация			1,54			
1.2.6.185	Фонвизина ул.,д.2/14	Модернизация или реконструкция существующих сетей водоотведения	км	2016	2016	0,04	150/225		0,04	150/225		817,3		817,3	817,3	817,3	0,0	0,0		0,04	817,3	817,3	0,0			817,3										канализация			1,54			
1.2.6.186	Студенный пр-д, д.20	Модернизация или реконструкция существующих сетей водоотведения	км	2016	2016	0,08	189/225		0,08	189/225		1 632,2		1 632,2	1 632,2	1 632,2	0,0	0,0		0,08	1 632,2	1 632,2	0,0			1 632,2										канализация			1,54			
1.2.6.187	Ботаническая ул., д.14А	Модернизация или реконструкция существующих сетей водоотведения	км	2016	2016	0,08	150/225		0,08	150/225		1 626,1		1 626,1	1 626,1	1 626,1	0,0	0,0		0,08	1 626,1	1 626,1	0,0			1 626,1										канализация			1,54			
1.2.6.188	Ботаническая ул., д. 16А	Модернизация или реконструкция существующих сетей водоотведения	км	2016	2016	0,07	150/225		0,07	150/225		1 411,2		1 411,2	1 411,2	1 411,2	0,0	0,0		0,07	1 411,2	1 411,2	0,0			1 411,2										канализация			1,54			
	ЮВАО					**2,70**						**55 014,1**		**55 014,1**	**55 014,1**	**55 014,1**	**0,0**	**0,0**		**2,70**	**55 014,1**	**55 014,1**	**0,0**			**66 961,5**	**0,0**	**0,0**	**0,0**	**0,0**	**0,0**	**0,0**	**0,0**	**0,0**	**0,0**							
1.2.6.189	Кабельная 3-я ул., д.2	Модернизация или реконструкция существующих сетей водоотведения	км	2016	2016	0,20	150/225		0,20	150/225		4 015,5		4 015,5	4 015,5	4 015,5	0,0	0,0		0,20	4 015,5	4 015,5				4 015,5										канализация			1,54			
1.2.6.190	6-я Кожуховская ул., д.13, д.15, д.19	Модернизация или реконструкция существующих сетей водоотведения	км	2016	2016	0,17	141-150/225		0,17	141-150/225		3 405,0		3 405,0	3 405,0	3 405,0	0,0	0,0		0,17	3 405,0	3 405,0				3 405,0										канализация			1,54			
1.2.6.191	Армавирская ул., д.25	Модернизация или реконструкция существующих сетей водоотведения	км	2016	2016	0,08	150/225		0,08	150/225		1 727,9		1 727,9	1 727,9	1 727,9	0,0	0,0		0,08	1 727,9	1 727,9				1 727,9										канализация			1,54			
1.2.6.192	40 лет Октября ул., д.10, д.12, д.14, к.1	Модернизация или реконструкция существующих сетей водоотведения	км	2016	2016	0,19	150/225		0,19	150/225		3 818,1		3 818,1	3 818,1	3 818,1	0,0	0,0		0,19	3 818,1	3 818,1				3 818,1										канализация			1,54			
1.2.6.193	Зеленодольская ул., д.4, д.6	Модернизация или реконструкция существующих сетей водоотведения	км	2016	2016	0,12	150/225		0,12	150/225		2 506,4		2 506,4	2 506,4	2 506,4	0,0	0,0		0,12	2 506,4	2 506,4				2 506,4										канализация			1,54			
1.2.6.194	Луховицкая ул., д.4, д.6	Модернизация или реконструкция существующих сетей водоотведения	км	2016	2016	0,19	150/225		0,19	150/225		3 818,1		3 818,1	3 818,1	3 818,1	0,0	0,0		0,19	3 818,1	3 818,1				3 818,1										канализация			1,54			
1.2.6.195	Ставропольская ул., д.14	Модернизация или реконструкция существующих сетей водоотведения	км	2016	2016	0,21	150/225		0,21	150/225		4 324,9		4 324,9	4 324,9	4 324,9	0,0	0,0		0,21	4 324,9	4 324,9				4 324,9										канализация			1,54			
1.2.6.196	Басовская ул., д.8	Модернизация или реконструкция существующих сетей водоотведения	км	2016	2016	0,04	150/225		0,04	150/225		911,8		911,8	911,8	911,8	0,0	0,0		0,04	911,8	911,8				911,8										канализация			1,54			
1.2.6.197	Михайлова ул., д.37	Модернизация или реконструкция существующих сетей водоотведения	км	2016	2016	0,10	150/225		0,10	150/225		2 055,6		2 055,6	2 055,6	2 055,6	0,0	0,0		0,10	2 055,6	2 055,6				2 055,6										канализация			1,54			
1.2.6.198	Зеленодольская ул., д. 8/13	Модернизация или реконструкция существующих сетей водоотведения	км	2016	2016	0,04	150/225		0,04	150/225		820,2		820,2	820,2	820,2	0,0	0,0		0,04	820,2	820,2				820,2										канализация			1,54			
1.2.6.199	5-я Кожуховская ул., д.17, к.1	Модернизация или реконструкция существующих сетей водоотведения	км	2016	2016	0,12	150/225		0,12	150/225		2 337,5		2 337,5	2 337,5	2 337,5	0,0	0,0		0,12	2 337,5	2 337,5				2 337,5										канализация			1,54			
1.2.6.200	Юных Ленинцев ул., д.10/15, к.1	Модернизация или реконструкция существующих сетей водоотведения	км	2016	2016	0,03	150/225		0,03	150/225		539,3		539,3	539,3	539,3	0,0	0,0		0,03	539,3	539,3	0,0			539,3										канализация			1,54			
1.2.6.201	Волгоградский пр-т, д.157, к.3	Модернизация или реконструкция существующих сетей водоотведения	км	2016	2016	0,05	150/225		0,05	150/225		987,1		987,1	987,1	987,1	0,0	0,0		0,05	987,1	987,1	0,0			987,1										канализация			1,54			
1.2.6.202	7-я .Текстильщиков ул., д. 9, д.9 стр.1; д.11.	Модернизация или реконструкция существующих сетей водоотведения	км	2016	2016	0,20	150/225		0,20	150/225		4 021,6		4 021,6	4 021,6	4 021,6	0,0	0,0		0,20	4 021,6	4 021,6	0,0			4 021,6										канализация			1,54			
1.2.6.203	Ставропольская ул., д.4	Модернизация или реконструкция существующих сетей водоотведения	км	2016	2016	0,05	150/225		0,05	150/225		1 074,2		1 074,2	1 074,2	1 074,2	0,0	0,0		0,05	1 074,2	1 074,2	0,0			1 074,2										канализация			1,54			
1.2.6.204	Ставропольская ул., д.8	Модернизация или реконструкция существующих сетей водоотведения	км	2016	2016	0,05	150/225		0,05	150/225		1 099,0		1 099,0	1 099,0	1 099,0	0,0	0,0		0,05	1 099,0	1 099,0	0,0			1 099,0										канализация			1,54			
1.2.6.205	2-я Институтская ул., д.7, д.7Д -130,7 м	Модернизация или реконструкция существующих сетей водоотведения	км	2016	2016	0,13	150/225		0,13	150/225		2 753,0		2 753,0	2 753,0	2 753,0	0,0	0,0		0,13	2 753,0	2 753,0	0,0			2 753,0										канализация			1,54			
1.2.6.206	5-я Кожуховская ул., д. 18, к.2	Модернизация или реконструкция существующих сетей водоотведения	км	2016	2016	0,01	150,200/225		0,01	150,200/225		230,0		230,0	230,0	230,0	0,0	0,0		0,01	230,0	230,0	0,0			230,0										канализация			1,54			
1.2.6.207	Таганрогская ул., д.7	Модернизация или реконструкция существующих сетей водоотведения	км	2016	2016	0,08	150/225		0,08	150/225		1 603,8		1 603,8	1 603,8	1 603,8	0,0	0,0		0,08	1 603,8	1 603,8	0,0			1 603,8										канализация			1,54			
1.2.6.208	5-я Кожуховская ул., д. 22, к.1,2	Модернизация или реконструкция существующих сетей водоотведения	км	2016	2016	0,11	200/225		0,11	200/225		2 295,8		2 295,8	2 295,8	2 295,8	0,0	0,0		0,11	2 295,8	2 295,8	0,0			2 295,8										канализация			1,54			
1.2.6.209	ул.Ейская, д.6 стр.3 (Люблино) 103,3 м	Модернизация или реконструкция существующих сетей водоотведения	км	2016	2016	0,10	150/225		0,10	150/225		2 175,9		2 175,9	2 175,9	2 175,9	0,0	0,0		0,10	2 175,9	2 175,9	0,0			2 175,9										канализация			1,54			
1.2.6.210	Рязанский пр-т, д.63, д.65 - 108,50 м	Модернизация или реконструкция существующих сетей водоотведения	км	2016	2016	0,11	150/225		0,11	150/225		2 285,3		2 285,3	2 285,3	2 285,3	0,0	0,0		0,11	2 285,3	2 285,3	0,0			2 285,3										канализация			1,54			
1.2.6.211	Ставропольская ул., д.22	Модернизация или реконструкция существующих сетей водоотведения	км	2016	2016	0,14	150/225		0,14	150/225		2 898,8		2 898,8	2 898,8	2 898,8	0,0	0,0		0,14	2 898,8	2 898,8	0,0			2 898,8										канализация			1,54			
1.2.6.212	Ставропольская ул., д.28	Модернизация или реконструкция существующих сетей водоотведения	км	2016	2016	0,07	150/225		0,07	150/225		1 304,6		1 304,6	1 304,6	1 304,6	0,0	0,0		0,07	1 304,6	1 304,6	0,0			1 304,6										канализация			1,54			
1.2.6.213	Ставропольская ул., д. 42, д. 44	Модернизация или реконструкция существующих сетей водоотведения	км	2016	2016	0,07	150/225		0,07	150/225		1 455,2		1 455,2	1 455,2	1 455,2	0,0	0,0		0,07	1 455,2	1 455,2	0,0			1 455,2										канализация			1,54			
1.2.6.214	Ставропольская ул., д. 46, д. 48	Модернизация или реконструкция существующих сетей водоотведения	км	2016	2016	0,03	150/225		0,03	150/225		549,5		549,5	549,5	549,5	0,0	0,0		0,03	549,5	549,5	0,0			549,5										канализация			1,54			
	САО					**3,04**						**64 413,8**		**64 413,8**	**64 413,8**	**57 018,9**	**7 394,9**	**0,0**		**3,04**	**64 413,8**	**57 018,9**	**7 394,9**			**64 413,8**	**0,0**	**0,0**	**0,0**	**0,0**	**0,0**	**0,0**	**0,0**	**0,0**	**0,0**							
1.2.6.215	Бескудниковский б-р, д.48, к.4,5,6	Модернизация или реконструкция существующих сетей водоотведения	км	2016	2016	0,36	150/225		0,36	150/225		7 394,9		7 394,9	7 394,9	0,0	7 394,9	0,0		0,36	7 394,9	0,0	7 394,9			7 394,9										канализация			1,54			
1.2.6.216	Яхромская ул., д.14/5; Икшинская ул., д.3	Модернизация или реконструкция существующих сетей водоотведения	км	2016	2016	0,17	150/225		0,17	150/225		3 407,6		3 407,6	3 407,6	3 407,6	0,0	0,0		0,17	3 407,6	3 407,6				3 407,6										канализация			1,54			
1.2.6.217	Новопесчаная ул., д.17/7; 2-я Песчаная ул., д.5,7	Модернизация или реконструкция существующих сетей водоотведения	км	2016	2016	0,30	150/225		0,30	150/225		5 997,9		5 997,9	5 997,9	5 997,9	0,0	0,0		0,30	5 997,9	5 997,9				5 997,9										канализация			1,54			
1.2.6.218	Ленинградский пр-т, д.9 (от д.3 до д.13)	Модернизация или реконструкция существующих сетей водоотведения	км	2016	2016	0,45	150/225		0,45	150/225		9 824,8		9 824,8	9 824,8	9 824,8	0,0	0,0		0,45	9 824,8	9 824,8				9 824,8										канализация			1,54			
1.2.6.219	Зорге д.18; Куусинена ул.д.19	Модернизация или реконструкция существующих сетей водоотведения	км	2016	2016	0,15	150-200/225		0,15	150-200/225		3 095,6		3 095,6	3 095,6	3 095,6	0,0	0,0		0,15	3 095,6	3 095,6				3 095,6										канализация			1,54			
1.2.6.220	Матроса Железняка бульвар, д.5	Модернизация или реконструкция существующих сетей водоотведения	км	2016	2016	0,08	150/225		0,08	150/225		1 725,9		1 725,9	1 725,9	1 725,9	0,0	0,0		0,08	1 725,9	1 725,9				1 725,9										канализация			1,54			
1.2.6.221	Черепановых пр-д, д.52	Модернизация или реконструкция существующих сетей водоотведения	км	2016	2016	0,06	150/225		0,06	150/225		1 137,7		1 137,7	1 137,7	1 137,7	0,0	0,0		0,06	1 137,7	1 137,7				1 137,7										канализация			1,54			
1.2.6.222	Астрадамская ул., д.3; д.1, к.2	Модернизация или реконструкция существующих сетей водоотведения	км	2016	2016	0,17	150/225		0,17	150/225		3 394,8		3 394,8	3 394,8	3 394,8	0,0	0,0		0,17	3 394,8	3 394,8				3 394,8										канализация			1,54			
1.2.6.223	Вучетича ул., д. 5	Модернизация или реконструкция существующих сетей водоотведения	км	2016	2016	0,06	150/225		0,06	150/225		1 292,4		1 292,4	1 292,4	1 292,4	0,0	0,0		0,06	1 292,4	1 292,4				1 292,4										канализация			1,54			

№	Наименование объекта по титулу	Цели реализации (группы) / краткое описание мероприятий	Ед. измерения	Год начала строительства/ проектирования	Год окончания строительства/ проектирования	Технические характеристики объекта до выполнения мероприятий: Мощность/длина, км	Технические характеристики объекта до выполнения мероприятий: Диаметр, мм	Технические характеристики объекта до выполнения мероприятий: Пропускная способность, м3/час	Технические характеристики объекта после выполнения мероприятий: Мощность/длина, км	Технические характеристики объекта после выполнения мероприятий: Диаметр, мм	Технические характеристики объекта после выполнения мероприятий: Пропускная способность, м3/час	Стоимость строительства (тыс.руб.)	Выполнение на 01.01.2016	Остаток на 01.01.2016	Программа 2016 - 2018 годов. Капитальные вложения, тыс.руб.: Всего	в том числе за счет: амортизации	в том числе за счет: кредитных средств	в том числе за счет: вклада города Москвы в уставной капитал	в том числе за счет: прибыли	Программа 2016 года: ввод мощностей (км)	Капитальные вложения, тыс.руб.: Всего	в том числе за счет: амортизации	в том числе за счет: кредитных средств	в том числе за счет: вклада города Москвы в уставной капитал	в том числе за счет: прибыли	ввод основных фондов, тыс.руб.	Проект программы 2017 года: ввод мощностей (км)	Капитальные вложения, тыс.руб.: Всего	в том числе за счет: амортизации	в том числе за счет: вклада города Москвы в уставной капитал	ввод основных фондов, тыс.руб.	Проект программы 2018 года: ввод мощностей (км)	Капитальные вложения, тыс.руб.: Всего	в том числе за счет: амортизации	ввод основных фондов, тыс.руб.	Вид деятельности (водоснабжение, канализация)	Перечень плановых значений показателей надежности, качества, энергетической эффективности централизованных систем водоснабжения и водоотведения: Количество перерывов в расчете на протяженность водопроводной сети в год, ед/км	Доля проб питьевой воды, подаваемой с водозаборных узлов ВКХ ТиНАО, не соответствующих установленным требованиям, в общем объеме проб, отобранных по результатам производственного	Удельное количество аварий и засоров в расчете на протяженность канализационной сети в год, ед/км	Доля проб сточных вод, не соответствующих установленным нормативам допустимых сбросов, лимитам на сбросы, рассчитанная применительно к виду централизованной общесплавной системы водоотведения	Удельный расход электрической энергии, потребляемой в технологическом процессе подготовки питьевой воды/очистки сточных вод, кВт*ч/куб.м	Не предусмотрено
1	2	3	4	5	6	7	8	9	10	11	12	13	14	15	16	17	18	19	20	21	22	23	24	25	26	27	28	29	30	31	32	33	34	35	36	37	38	39	40	41	42	43
1.2.6.224	Красноармейская ул. д.36	Модернизация или реконструкция существующих сетей водоотведения	км	2016	2016	0,10	150/225		0,10	150/225		2 076,7		2 076,7	2 076,7	2 076,7	0,0	0,0		0,10	2 076,7	2 076,7				2 076,7										канализация			1,54			
1.2.6.225	Флотская ул., д.66, к.1, д. 68	Модернизация или реконструкция существующих сетей водоотведения	км	2016	2016	0,10	141/225		0,10	141/225		1 998,9		1 998,9	1 998,9	1 998,9	0,0	0,0		0,10	1 998,9	1 998,9				1 998,9										канализация			1,54			
1.2.6.226	Новопесчаная ул., д.23, 1,2,3,4,5,6,7	Модернизация или реконструкция существующих сетей водоотведения	км	2016	2016	0,33	150/225, 250/280		0,33	150/225, 250/280		7 798,7		7 798,7	7 798,7	7 798,7	0,0	0,0		0,33	7 798,7	7 798,7				7 798,7										канализация			1,54			
1.2.6.227	Локомотивный проезд д.13	Модернизация или реконструкция существующих сетей водоотведения	км	2016	2016	0,05	150/225		0,05	150/225		1 137,4		1 137,4	1 137,4	1 137,4	0,0	0,0		0,05	1 137,4	1 137,4				1 137,4										канализация			1,54			
1.2.6.228	Черняховского ул., д.15,к.4 - 61,7 м	Модернизация или реконструкция существующих сетей водоотведения	км	2016	2016	0,06	150/225		0,06	150/225		1 299,6		1 299,6	1 299,6	1 299,6	0,0	0,0		0,06	1 299,6	1 299,6				1 299,6										канализация			1,54			
1.2.6.229	Керамический пр.,д.73А -23,55 м	Модернизация или реконструкция существующих сетей водоотведения	км	2016	2016	0,02	150/225		0,02	150/225		587,7		587,7	587,7	587,7	0,0	0,0		0,02	587,7	587,7				587,7										канализация			1,54			
1.2.6.230	Авиамоторная ул., д.1 (2-я ул. Синичкина, д.4, стр.3) - 18,9 м	Модернизация или реконструкция существующих сетей водоотведения	км	2016	2016	0,02	150/225		0,02	150/225		398,1		398,1	398,1	398,1	0,0	0,0		0,02	398,1	398,1				398,1										канализация			1,54			
1.2.6.231	Трудовая аллея (Петровский парк) - 129,20 м	Модернизация или реконструкция существующих сетей водоотведения	км	2016	2016	0,13	150/225		0,13	150/225		2 721,4		2 721,4	2 721,4	2 721,4	0,0	0,0		0,13	2 721,4	2 721,4				2 721,4										канализация			1,54			
1.2.6.232	Петровско-Разумовский пр-д, д25, к.3; д.25, стр.2	Модернизация или реконструкция существующих сетей водоотведения	км	2016	2016	0,14	150/225		0,14	150/225		2 981,6		2 981,6	2 981,6	2 981,6	0,0	0,0		0,14	2 981,6	2 981,6				2 981,6										канализация			1,54			
1.2.6.233	Флотская ул., д.66, к.2,3	Модернизация или реконструкция существующих сетей водоотведения	км	2016	2016	0,14	189/225		0,14	189/225		2 980,5		2 980,5	2 980,5	2 980,5	0,0	0,0		0,14	2 980,5	2 980,5				2 980,5										канализация			1,54			
1.2.6.234	Авангардная ул., д.12, д.16, д.18	Модернизация или реконструкция существующих сетей водоотведения	км	2016	2016	0,15	189/225		0,15	189/225		3 161,6		3 161,6	3 161,6	3 161,6	0,0	0,0		0,15	3 161,6	3 161,6				3 161,6										канализация			1,54			
	ЮЗАО					3.18						70 579.6	0.0	70 579.6	70 579.6	32 841.8	37 737.8	0.0		3.18	70 579.6	32 841.8	37 737.8	0.0		70 579.6	0.0	0.0	0.0	0.0	0.0	0.0	0.0	0.0	0.0							
1.2.6.235	Строителей ул. г/с	Модернизация или реконструкция существующих сетей водоотведения	км	2016	2016	0,14	200/225		0,14	200/225		3 366,2		3 366,2	3 366,2	0,0	3 366,2	0,0		0,14	3 366,2	0,0	3 366,2			3 366,2										канализация			1,54			
		Модернизация или реконструкция существующих сетей водоотведения	км	2016	2016	0,25	250/280		0,25	250/280		6 473,2		6 473,2	6 473,2	0,0	6 473,2	0,0		0,25	6 473,2	0,0	6 473,2			6 473,2										канализация			1,54			
		Модернизация или реконструкция существующих сетей водоотведения	км	2016	2016	0,10	300/315		0,10	300/315		2 589,3		2 589,3	2 589,3	0,0	2 589,3	0,0		0,10	2 589,3	0,0	2 589,3			2 589,3										канализация			1,54			
		Модернизация или реконструкция существующих сетей водоотведения	км	2016	2016	0,15	350/400		0,15	350/400		3 883,9		3 883,9	3 883,9	0,0	3 883,9	0,0		0,15	3 883,9	0,0	3 883,9			3 883,9										канализация			1,54			
1.2.6.236	Черноморский бульвар д. 23 корп. 1,2	Модернизация или реконструкция существующих сетей водоотведения	км	2016	2016	0,26	150/225		0,26	150/225		5 526,1		5 526,1	5 526,1	5 526,1	0,0	0,0		0,26	5 526,1	5 526,1				5 526,1										канализация			1,54			
1.2.6.237	ул. Болотниковская д. 45 корп. 1,2,3; д.47, к.2	Модернизация или реконструкция существующих сетей водоотведения	км	2016	2016	0,48	150/225		0,48	150/225		9 769,2		9 769,2	9 769,2	9 769,2	0,0	0,0		0,48	9 769,2	9 769,2				9 769,2										канализация			1,54			
1.2.6.238	Перекопская ул., д.18, д.20	Модернизация или реконструкция существующих сетей водоотведения	км	2016	2016	0,31	368/315		0,31	368/315		7 948,2		7 948,2	7 948,2	0,0	7 948,2	0,0		0,31	7 948,2	0,0	7 948,2			7 948,2										канализация			1,54			
1.2.6.239	1-я Мелитопольская д. 8Б	Модернизация или реконструкция существующих сетей водоотведения	км	2016	2016	0,12	150/225		0,12	150/225		2 441,3		2 441,3	2 441,3	2 441,3	0,0	0,0		0,12	2 441,3	2 441,3				2 441,3										канализация			1,54			
1.2.6.240	Типографская ул., д. 14	Модернизация или реконструкция существующих сетей водоотведения	км	2016	2016	0,12	150/225		0,12	150/225		2 523,7		2 523,7	2 523,7	0,0	2 523,7	0,0		0,12	2 523,7	0,0	2 523,7			2 523,7										канализация			1,54			
1.2.6.241	Теплый Стан ул., д. 15, к.4,5	Модернизация или реконструкция существующих сетей водоотведения	км	2016	2016	0,28	189/225		0,28	189/225		5 877,0		5 877,0	5 877,0	0,0	5 877,0	0,0		0,28	5 877,0	0,0	5 877,0			5 877,0										канализация			1,54			
1.2.6.242	2-я Мелитопольская д.3	Модернизация или реконструкция существующих сетей водоотведения	км	2016	2016	0,04	200/225		0,04	200/225		913,8		913,8	913,8	0,0	913,8	0,0		0,04	913,8	0,0	913,8			913,8										канализация			1,54			
1.2.6.243	Островитянова ул., д.26, к.2	Модернизация или реконструкция существующих сетей водоотведения	км	2016	2016	0,20	189/225		0,20	189/225		4 162,5		4 162,5	4 162,5	0,0	4 162,5	0,0		0,20	4 162,5	0,0	4 162,5			4 162,5										канализация			1,54			
1.2.6.244	Типографская ул., д.24	Модернизация или реконструкция существующих сетей водоотведения	км	2016	2016	0,22	150/225		0,22	150/225		4 473,5		4 473,5	4 473,5	4 473,5	0,0	0,0		0,22	4 473,5	4 473,5				4 473,5										канализация			1,54			
1.2.6.245	Марии Ульяновой ул., д.12, д.14	Модернизация или реконструкция существующих сетей водоотведения	км	2016	2016	0,24	150/225		0,24	150/225		5 076,3		5 076,3	5 076,3	5 076,3	0,0	0,0		0,24	5 076,3	5 076,3				5 076,3										канализация			1,54			
1.2.6.246	Марии Ульяновой ул., д.8	Модернизация или реконструкция существующих сетей водоотведения	км	2016	2016	0,09	150/225		0,09	150/225		1 807,2		1 807,2	1 807,2	1 807,2	0,0	0,0		0,09	1 807,2	1 807,2				1 807,2										канализация			1,54			
1.2.6.247	Крупской ул., д.3	Модернизация или реконструкция существующих сетей водоотведения	км	2016	2016	0,16	150/225		0,16	150/225		3 359,2		3 359,2	3 359,2	3 359,2	0,0	0,0		0,16	3 359,2	3 359,2				3 359,2										канализация			1,54			
1.2.6.248	Новоясеневский пр-т, д.3, к.2 - 18,47 м	Модернизация или реконструкция существующих сетей водоотведения	км	2016	2016	0,02	150/226		0,02	150/225		389,0		389,0	389,0	389,0	0,0	0,0		0,02	389,0	389,0				389,0										канализация			1,54			
	СЗАО					2.82						60 122.1	0.0	60 122.1	60 122.1	60 069.2	52.9	0.0		2.82	60 122.1	60 069.2	52.9			60 122.1	0.0	0.0	0.0	0.0	0.0	0.0	0.0	0.0	0.0							
1.2.6.249	Генерала Глаголева ул., д.24, к.1,2; д.26	Модернизация или реконструкция существующих сетей водоотведения	км	2016	2016	0,17	150/225		0,17	150/225		3 424,3		3 424,3	3 424,3	3 424,3	0,0	0,0		0,17	3 424,3	3 424,3				3 424,3										канализация			1,54			
1.2.6.250	Саляма Адиля ул., д.9, к.1,2	Модернизация или реконструкция существующих сетей водоотведения	км	2016	2016	0,19	150/225		0,19	150/225		3 904,0		3 904,0	3 904,0	3 904,0	0,0	0,0		0,19	3 904,0	3 904,0				3 904,0										канализация			1,54			
1.2.6.251	Яна Райниса бул., д.116, к.1,2; д.18, к.2	Модернизация или реконструкция существующих сетей водоотведения	км	2016	2016	0,13	235,250/150		0,13	235,250/150		3 237,3		3 237,3	3 237,3	3 237,3	0,0	0,0		0,13	3 237,3	3 237,3				3 237,3										канализация			1,54			
1.2.6.252	М.Новикова от д.4, к.1,2 до д.10, к.1,2	Модернизация или реконструкция существующих сетей водоотведения	км	2016	2016	0,55	150,200/225		0,55	150,200/225		11 889,5		11 889,5	11 889,5	11 889,5	0,0	0,0		0,55	11 889,5	11 889,5				11 889,5										канализация			1,54			
		Модернизация или реконструкция существующих сетей водоотведения	км	2016	2016	0,08	300/280		0,08	300/280		1 776,1		1 776,1	1 776,1	1 776,1	0,0	0,0		0,08	1 776,1	1 776,1				1 776,1										канализация			1,54			
		Модернизация или реконструкция существующих сетей водоотведения	км	2016	2016	0,09	300/215		0,09	300/215		1 729,4		1 729,4	1 729,4	1 676,5	52,9	0,0		0,09	1 729,4	1 676,5	52,9			1 729,4										канализация			1,54			
1.2.6.253	М.Малиновского ул., д.4, д.6	Модернизация или реконструкция существующих сетей водоотведения	км	2016	2016	0,18	150,200/225		0,18	150,200/225		3 610,9		3 610,9	3 610,9	3 610,9	0,0	0,0		0,18	3 610,9	3 610,9				3 610,9										канализация			1,54			
1.2.6.254	Подмосковная ул., д.12А	Модернизация или реконструкция существующих сетей водоотведения	км	2016	2016	0,22	150/225		0,22	150/225		4 547,8		4 547,8	4 547,8	4 547,8	0,0	0,0		0,22	4 547,8	4 547,8				4 547,8										канализация			1,54			
1.2.6.255	Подмосковная ул., д.10	Модернизация или реконструкция существующих сетей водоотведения	км	2016	2016	0,04	125,150/225		0,04	125,150/225		833,0		833,0	833,0	833,0	0,0	0,0		0,04	833,0	833,0				833,0										канализация			1,54			
1.2.6.256	Свободы ул.,д.51, к.4	Модернизация или реконструкция существующих сетей водоотведения	км	2016	2016	0,02	150/255		0,02	150/255		447,7		447,7	447,7	447,7	0,0	0,0		0,02	447,7	447,7				447,7										канализация			1,54			
1.2.6.257	М.Василевского ул., д.7, к.1	Модернизация или реконструкция существующих сетей водоотведения	км	2016	2016	0,10	150/255		0,10	150/255		2 008,8		2 008,8	2 008,8	2 008,8	0,0	0,0		0,10	2 008,8	2 008,8				2 008,8										канализация			1,54			
1.2.6.258	Маршала Рыбалко ул.,д.7,9	Модернизация или реконструкция существующих сетей водоотведения	км	2016	2016	0,19	150/225		0,19	150/225		3 970,5		3 970,5	3 970,5	3 970,5	0,0	0,0		0,19	3 970,5	3 970,5				3 970,5										канализация			1,54			
1.2.6.259	Маршала Бирюзова ул.,д.24	Модернизация или реконструкция существующих сетей водоотведения	км	2016	2016	0,07	150,189/225		0,07	150,189/225		1 499,3		1 499,3	1 499,3	1 499,3	0,0	0,0		0,07	1 499,3	1 499,3				1 499,3										канализация			1,54			
1.2.6.260	Маршала Конева ул., д.7	Модернизация или реконструкция существующих сетей водоотведения	км	2016	2016	0,08	150,200/225		0,08	150,200/225		1 792,1		1 792,1	1 792,1	1 792,1	0,0	0,0		0,08	1 792,1	1 792,1				1 792,1										канализация			1,54			
1.2.6.261	Туристская ул., д.20 к.1,2	Модернизация или реконструкция существующих сетей водоотведения	км	2016	2016	0,33	150,200/225		0,33	150,200/225		7 079,6		7 079,6	7 079,6	7 079,6	0,0	0,0		0,33	7 079,6	7 079,6				7 079,6										канализация			1,54			
1.2.6.262	Волоколамское ш., д.49	Модернизация или реконструкция существующих сетей водоотведения	км	2016	2016	0,17	189/225		0,17	189/225		3 656,4		3 656,4	3 656,4	3 656,4	0,0	0,0		0,17	3 656,4	3 656,4				3 656,4										канализация			1,54			
1.2.6.263	Героев Панфиловцев ул., д.18 стр.1	Модернизация или реконструкция существующих сетей водоотведения	км	2016	2016	0,08	189/225		0,08	189/225		1 678,6		1 678,6	1 678,6	1 678,6	0,0	0,0		0,08	1 678,6	1 678,6				1 678,6										канализация			1,54			
1.2.6.264	Туристская ул., д.22 к.1	Модернизация или реконструкция существующих сетей водоотведения	км	2016	2016	0,14	189/225		0,14	189/225		3 036,8		3 036,8	3 036,8	3 036,8	0,0	0,0		0,14	3 036,8	3 036,8				3 036,8										канализация			1,54			
	ЗелАО											22 399.0	0.0	22 399.0	22 399.0	22 399.0	0.0	0.0		0.97	22 399.0	22 399.0	0.0	0.0		22 399.0	0.00	0.00	0.00	0.00	0.00	0.00	0.00	0.00	0.00							
1.2.6.265	ул Гоголя д.11 а.б	Модернизация или реконструкция существующих сетей водоотведения	км	2016	2016	0,22	150	32,4	0,22	225	72	5 183,4		5 183,4	5 183,4	5 183,4	0,0	0,0		0,22	5 183,4	5 183,4	0,0	0,0		5 183,4										канализация			1,54			
1.2.6.266	ул Ленина д.1	Модернизация или реконструкция существующих сетей водоотведения	км	2016	2016	0,07	200	61,2	0,07	225	72	1 307,0		1 307,0	1 307,0	1 307,0	0,0	0,0		0,07	1 307,0	1 307,0	0,0	0,0		1 307,0										канализация			1,54			
1.2.6.267	ул 2-я Пятилетка, д. 2	Модернизация или реконструкция существующих сетей водоотведения	км	2016	2016	0,12	150	32,4	0,12	225	72	2 659,7		2 659,7	2 659,7	2 659,7	0,0	0,0		0,12	2 659,7	2 659,7	0,0	0,0		2 659,7										канализация			1,54			
1.2.6.268	корп. 1562	Модернизация или реконструкция существующих сетей водоотведения	км	2016	2016	0,02	300	180	0,02	315	216	505,3		505,3	505,3	505,3	0,0	0,0		0,02	505,3	505,3	0,0	0,0		505,3										канализация			1,54			
1.2.6.269	Корп. 440	Модернизация или реконструкция существующих сетей водоотведения	км	2016	2016	0,05	150	32,4	0,05	225	72	1 131,7		1 131,7	1 131,7	1 131,7	0,0	0,0		0,05	1 131,7	1 131,7	0,0	0,0		1 131,7										канализация			1,54			
1.2.6.270	Корп. 433	Модернизация или реконструкция существующих сетей водоотведения	км	2016	2016	0,09	150	32,4	0,09	225	72	2 255,8		2 255,8	2 255,8	2 255,8	0,0	0,0		0,09	2 255,8	2 255,8	0,0	0,0		2 255,8										канализация			1,54			
1.2.6.271	Корп. 456	Модернизация или реконструкция существующих сетей водоотведения	км	2016	2016	0,02	200	61,2	0,02	225	72	400,8		400,8	400,8	400,8	0,0	0,0		0,02	400,8	400,8	0,0	0,0		400,8										канализация			1,54			
1.2.6.272	Корп. 317	Модернизация или реконструкция существующих сетей водоотведения	км	2016	2016	0,01	200	61,2	0,01	225	72	188,8		188,8	188,8	188,8	0,0	0,0		0,01	188,8	188,8	0,0	0,0		188,8										канализация			1,54			
1.2.6.273	Корп. 338 б	Модернизация или реконструкция существующих сетей водоотведения	км	2016	2016	0,01	150	32,4	0,01	225	72	383,4		383,4	383,4	383,4	0,0	0,0		0,01	383,4	383,4	0,0	0,0		383,4										канализация			1,54			
1.2.6.274	Березовая аллея, корп 425а	Модернизация или реконструкция существующих сетей водоотведения	км	2016	2016	0,02	200	61,2	0,02	225	72	503,4		503,4	503,4	503,4	0,0	0,0		0,02	503,4	503,4	0,0	0,0		503,4										канализация			1,54			
1.2.6.275	Никольский проезд, д.1	Модернизация или реконструкция существующих сетей водоотведения	км	2016	2016	0,03	200	61,2	0,03	225	72	697,0		697,0	697,0	697,0	0,0	0,0		0,03	697,0	697,0	0,0	0,0		697,0										канализация			1,54			
1.2.6.276	Корп. 902а	Модернизация или реконструкция существующих сетей водоотведения	км	2016	2016	0,02	200	61,2	0,02	225	72	426,7		426,7	426,7	426,7	0,0	0,0		0,02	426,7	426,7	0,0	0,0		426,7										канализация			1,54			
1.2.6.277	Корп. 1519	Модернизация или реконструкция существующих сетей водоотведения	км	2016	2016	0,01	150	32,4	0,01	225	72	260,0		260,0	260,0	260,0	0,0	0,0		0,01	260,0	260,0	0,0	0,0		260,0										канализация			1,54			
1.2.6.278	Корп. 1435	Модернизация или реконструкция существующих сетей водоотведения	км	2016	2016	0,01	150	32,4	0,01	225	72	266,1		266,1	266,1	266,1	0,0	0,0		0,01	266,1	266,1	0,0	0,0		266,1										канализация			1,54			
1.2.6.279	Корп. 910	Модернизация или реконструкция существующих сетей водоотведения	км	2016	2016	0,03	200	61,2	0,03	225	72	606,8		606,8	606,8	606,8	0,0	0,0		0,03	606,8	606,8	0,0	0,0		606,8										канализация			1,54			
1.2.6.280	Сосновая аллея, д. 6 корп. 2 (здание ЦВС)	Модернизация или реконструкция существующих сетей водоотведения	км	2016	2016	0,06	150	32,4	0,06	225	72	1 317,9		1 317,9	1 317,9	1 317,9	0,0	0,0		0,06	1 317,9	1 317,9	0,0	0,0		1 317,9										канализация			1,54			
1.2.6.281	Центральный проспект, д.1	Модернизация или реконструкция существующих сетей водоотведения	км	2016	2016	0,04	200	61,2	0,04	225	72	1 051,8		1 051,8	1 051,8	1 051,8	0,0	0,0		0,04	1 051,8	1 051,8	0,0	0,0		1 051,8										канализация			1,54			
1.2.6.282	Корп 1107	Модернизация или реконструкция существующих сетей водоотведения	км	2016	2016	0,02	150	32,4	0,02	225	72	455,6		455,6	455,6	455,6	0,0	0,0		0,02	455,6	455,6	0,0	0,0		455,6										канализация			1,54			
1.2.6.283	Корп. 1531	Модернизация или реконструкция существующих сетей водоотведения	км	2016	2016	0,01	150	32,4	0,01	225	72	309,3		309,3	309,3	309,3	0,0	0,0		0,01	309,3	309,3	0,0	0,0		309,3										канализация			1,54			
1.2.6.284	Ул.Крупской д, 10	Модернизация или реконструкция существующих сетей водоотведения	км	2016	2016	0,01	150	32,4	0,01	225	72	256,5		256,5	256,5	256,5	0,0	0,0		0,01	256,5	256,5	0,0	0,0		256,5										канализация			1,54			
1.2.6.285	Ул. Крупской, д.2,6	Модернизация или реконструкция существующих сетей водоотведения	км	2016	2016	0,10	150	32,4	0,10	225	72	2 232,0		2 232,0	2 232,0	2 232,0	0,0	0,0		0,10	2 232,0	2 232,0	0,0	0,0		2 232,0										канализация			1,54			
	ТиНАО					1.20						25 972.3	0.0	25 972.3	25 972.3	25 972.3	0.0	0.0		1.20	25 972.3	25 972.3				25 972.3																
1.2.6.286	Кокошкино, ул.Дачная, д.1	Модернизация или реконструкция существующих сетей водоотведения	км	2016	2016	0,10			0,10			2 214,3		2 214,3	2 214,3	2 214,3	0,0	0,0		0,10	2 214,3	2 214,3				2 214,3										канализация			4,6			
1.2.6.287	г.Щапово, ул. Озерная	Модернизация или реконструкция существующих сетей водоотведения	км	2016	2016	0,18			0,11			4 532,1		4 532,1	4 532,1	4 532,1	0,0	0,0		0,18	4 532,1	4 532,1				4 532,1										канализация			4,6			
1.2.6.288	п.Внуково, Переделкино ул.Горького д.1, 2, 2а, 2б, 2в, ул.Лермонтова д.11	Модернизация или реконструкция существующих сетей водоотведения	км	2016	2016	0,12			0,06			2 589,7		2 589,7	2 589,7	2 589,7	0,0	0,0		0,12	2 589,7	2 589,7				2 589,7										канализация			2,17			
1.2.6.289	г.Щербинка, ул.Театральная, д.13, д.11	Модернизация или реконструкция существующих сетей водоотведения	км	2016	2016	0,24			0,05			5 114,0		5 114,0	5 114,0	5 114,0	0,0	0,0		0,24	5 114,0	5 114,0				5 114,0										канализация			4,43			
1.2.6.290	п.Киевский, д.21	Модернизация или реконструкция существующих сетей водоотведения	км	2016	2016	0,09	225					1 848,2		1 848,2	1 848,2	1 848,2	0,0	0,0		0,09	1 848,2	1 848,2				1 848,2										канализация			4,4			
1.2.6.291	п.Киевский, д.2, 3	Модернизация или реконструкция существующих сетей водоотведения	км	2016	2016	0,13	225					2 645,2		2 645,2	2 645,2	2 645,2	0,0	0,0		0,13	2 645,2	2 645,2				2 645,2										канализация			4,4			
1.2.6.292	п.Яковлевское ДКиС; 14	Модернизация или реконструкция существующих сетей водоотведения	км	2016	2016	0,35	225					7 028,8		7 028,8	7 028,8	7 028,8	0,0	0,0		0,35	7 028,8	7 028,8				7 028,8										канализация			4,4			
	Восстановление ветхих сетей канализации методом пневмопробойника ПЭУКС (вновь начинаемые объекты 2017 года):											436 502,5	0,0	436 502,5	436 502,5	319 231,2	0,0	117 271,3		0,00	0,0	0,0	0,0	0,0		0,0	19,69	436 502,5	319 231,2	117 271,3	436 502,5	0,0	0,0	0,0	0,0							
	ЗАО											32 265,2	0,0	32 265,2	32 265,2	32 265,2	0,0	0,0		0,00	0,00	0,00	0,00	0,00		0,00	1,54	32 265,2	32 265,2	0,0	32 265,2	0,0	0,0	0,0	0,0							
1.2.6.293	Студенческая ул., д.28, к.1,2,3	Модернизация или реконструкция существующих сетей водоотведения	км	2017	2017	0,16	189	6,4	0,08	189/225	6,4	1 589,3		1 589,3	1 589,3	1 589,3	0,0	0,0									0,08	1 589,3	1 589,3		1 589,3					канализация			1,52			
1.2.6.294	Университетский пр-кт д.21 к.1; д.23 к.1	Модернизация или реконструкция существующих сетей водоотведения	км	2017	2017	0,29	150;200	2,97;6,4	0,29	150,200/225	6,4	6 162,6		6 162,6	6 162,6	6 162,6	0,0	0,0									0,29	6 162,6	6 162,6		6 162,6					канализация			1,52			
1.2.6.295	Кутузовский пр-кт д.76, д.78. д.80	Модернизация или реконструкция существующих сетей водоотведения	км	2017	2017	0,25	150	2,97	0,25	150/225	6,4	5 225,6		5 225,6	5 225,6	5 225,6	0,0	0,0									0,25	5 225,6	5 225,6		5 225,6					канализация			1,52			
1.2.6.296	Кутузовский пр-кт д.59	Модернизация или реконструкция существующих сетей водоотведения	км	2017	2017	0,04	150	2,97	0,03	150/225	6,4	564,8		564,8	564,8	564,8	0,0	0,0									0,03	564,8	564,8		564,8					канализация			1,52			
1.2.6.297	Дружбы ул., д. 10/32, д.8	Модернизация или реконструкция существующих сетей водоотведения	км	2017	2017	0,06	200	6,4	0,32	200/225	6,4	6 742,8		6 742,8	6 742,8	6 742,8	0,0	0,0									0,32	6 742,8	6 742,8		6 742,8					канализация			1,52			
1.2.6.298	Минская ул., д.15, к.1,3; д.17	Модернизация или реконструкция существующих сетей водоотведения	км	2017	2017	0,06	150	2,97	0,24	150/225	6,4	5 082,7		5 082,7	5 082,7	5 082,7	0,0	0,0									0,24	5 082,7	5 082,7		5 082,7					канализация			1,52			
	Дунаевского ул., д.4								0,16	150/225	6,4	3 338,1		3 338,1	3 338,1	3 338,1	0,0	0,0									0,16	3 338,1	3 338,1		3 338,1											
1.2.6.299	Дунаевского ул., д.8, к.1,2	Модернизация или реконструкция существующих сетей водоотведения	км	2017	2017	0,17	189	6,4	0,17	189/225	6,4	3 559,3		3 559,3	3 559,3	3 559,3	0,0	0,0									0,17	3 559,3	3 559,3		3 559,3					канализация			1,52			
	ЦАО											120 903,5	0,0	120 903,5	120 903,5	120 903,5	0,0	0,0		0,00	0,0	0,0	0,0	0,0		0,0	5,28	120 903,5	120 903,5	0,0	120 903,5	0,00	0,0	0,0	0,0							
1.2.6.300	Новая площадь г/с	Модернизация или реконструкция существующих сетей водоотведения	км	2017	2017	0,15	150/225		0,15	150/225		3 209,3		3 209,3	3 209,3	3 209,3	0,0	0,0									0,15	3 209,3	3 209,3		3 209,3					канализация			1,52			
1.2.6.301	Сытинский пер.(тупик)	Модернизация или реконструкция существующих сетей водоотведения	км	2017	2017	0,07	150/225		0,07	150/225		1 445,3		1 445,3	1 445,3	1 445,3	0,0	0,0									0,07	1 445,3	1 445,3		1 445,3					канализация			1,52			
1.2.6.302	Б.Палашевский пер.	Модернизация или реконструкция существующих сетей водоотведения	км	2017	2017	0,30	150,200/225		0,30	150,200/225		6 368,0		6 368,0	6 368,0	6 368,0	0,0	0,0									0,30	6 368,0	6 368,0		6 368,0					канализация			1,52			
1.2.6.303	Космодамиановская наб.г/с	Модернизация или реконструкция существующих сетей водоотведения	км	2017	2017	0,69	150,200/280		0,69	150,200/280		16 626,3		16 626,3	16 626,3	16 626,3	0,0	0,0									0,69	16 626,3	16 626,3		16 626,3					канализация			1,52			
1.2.6.304	Берсеневская наб.,г/с	Модернизация или реконструкция существующих сетей водоотведения	км	2017	2017	0,54	250/315		0,54	250/315		15 392,2		15 392,2	15 392,2	15 392,2	0,0	0,0									0,54	15 392,2	15 392,2		15 392,2					канализация			1,52			
1.2.6.305	Б.Лубянка ул.	Модернизация или реконструкция существующих сетей водоотведения	км	2017	2017	0,49	150/225		0,49	150/225		10 371,5		10 371,5	10 371,5	10 371,5	0,0	0,0									0,49	10 371,5	10 371,5		10 371,5					канализация			1,52			
1.2.6.306	Гоголевский б-р, (БК внешняя сторона)	Модернизация или реконструкция существующих сетей водоотведения	км	2017	2017	0,27	300/315		0,27	300/315		7 243,7		7 243,7	7 243,7	7 243,7	0,0	0,0									0,27	7 243,7	7 243,7		7 243,7					канализация			1,52			
1.2.6.307	Николоямская ул. (соединение ш.Энтузиастов с центром города)	Модернизация или реконструкция существующих сетей водоотведения	км	2017	2017	0,47	150/225		0,47	150/225		10 048,3		10 048,3	10 048,3	10 048,3	0,0	0,0									0,47	10 048,3	10 048,3		10 048,3					канализация			1,52			
1.2.6.308	Рождественка ул., г/с	Модернизация или реконструкция существующих сетей водоотведения	км	2017	2017	0,21	150/225		0,21	150/225		4 473,3		4 473,3	4 473,3	4 473,3	0,0	0,0									0,21	4 473,3	4 473,3		4 473,3					канализация			1,52			
1.2.6.309	Дубининская ул., г/с	Модернизация или реконструкция существующих сетей водоотведения	км	2017	2017	0,24	200, /280		0,24	200, /280		5 839,9		5 839,9	5 839,9	5 839,9	0,0	0,0									0,24	5 839,9	5 839,9		5 839,9					канализация			1,52			
1.2.6.310	Крапивинский пер., г/с	Модернизация или реконструкция существующих сетей водоотведения	км	2017	2017	0,24	150/225		0,24	150/225		5 118,0		5 118,0	5 118,0	5 118,0	0,0	0,0									0,24	5 118,0	5 118,0		5 118,0					канализация			1,52			
1.2.6.311	Шаболовка ул., г/с	Модернизация или реконструкция существующих сетей водоотведения	км	2017	2017	0,20	250, /280		0,20	250, /280		4 816,9		4 816,9	4 816,9	4 816,9	0,0	0,0									0,20	4 816,9	4 816,9		4 816,9					канализация			1,52			
1.2.6.312	1-й Вражский пер., г/сеть	Модернизация или реконструкция существующих сетей водоотведения	км	2017	2017	0,23	150,200/ 225		0,23	150,200/ 225		4 991,4		4 991,4	4 991,4	4 991,4	0,0	0,0									0,23	4 991,4	4 991,4		4 991,4					канализация			1,52			
1.2.6.313	2-я Брестская ул., г/с	Модернизация или реконструкция существующих сетей водоотведения	км	2017	2017	0,10	150/225		0,10	150/225		2 036,1		2 036,1	2 036,1	2 036,1	0,0	0,0									0,10	2 036,1	2 036,1		2 036,1					канализация			1,52			
1.2.6.314	Старая Басманная ул., г/с	Модернизация или реконструкция существующих сетей водоотведения	км	2017	2017	0,30	150/225		0,30	150/225		6 419,0		6 419,0	6 419,0	6 419,0	0,0	0,0									0,30	6 419,0	6 419,0		6 419,0					канализация			1,52			
1.2.6.315	Сущевский тупик, г/сеть	Модернизация или реконструкция существующих сетей водоотведения	км	2017	2017	0,14	150/225		0,14	150/225		2 936,5		2 936,5	2 936,5	2 936,5	0,0	0,0									0,14	2 936,5	2 936,5		2 936,5					канализация			1,52			
1.2.6.316	Верхняя Красносельская ул., г/сеть	Модернизация или реконструкция существующих сетей водоотведения	км	2017	2017	0,55	150/225		0,55	150/225		11 616,8		11 616,8	11 616,8	11 616,8	0,0	0,0									0,55	11 616,8	11 616,8		11 616,8					канализация			1,52			
1.2.6.317	Климашкина ул., г/сеть	Модернизация или реконструкция существующих сетей водоотведения	км	2017	2017	0,09	200/225		0,09	200/225		1 951,0		1 951,0	1 951,0	1 951,0	0,0	0,0									0,09	1 951,0	1 951,0		1 951,0					канализация			1,52			
	ЦАО (Моя улица)											123 326,0	0,0	123 326,0	123 326,0	7 629,1	0,0	115 696,9		0,0	0,0	0,0	0,0	0,0		0,0	5,49	123 326,0	7 629,1	115 696,9	123 326,0	0,0	0,0	0,0	0,0							
1.2.6.318	Кадашевская наб.	Модернизация или реконструкция существующих сетей водоотведения	км	2017	2017	0,02	200/225	0,0	0,02	200/225		365,5		365,5	365,5	0,0	0,0	365,5									0,02	365,5	0,0	365,5	365,5					канализация			1,52			
1.2.6.319	Петровский бульвар (БК-внешняя/нечетная сторона)	Модернизация или реконструкция существующих сетей водоотведения	км	2017	2017	0,40	150/225	0,0	0,40	150/225		8 510,5		8 510,5	8 510,5	0,0	0,0	8 510,5									0,40	8 510,5	0,0	8 510,5	8 510,5					канализация			1,52			
1.2.6.320	Китайгородский проезд (участок вдоль Зарядья)	Модернизация или реконструкция существующих сетей водоотведения	км	2017	2017	0,20	300/315	0,0	0,20	300/315		5 340,9		5 340,9	5 340,9	0,0	0,0	5 340,9									0,20	5 340,9	0,0	5 340,9	5 340,9					канализация			1,52			
1.2.6.321	ул. Пречистенка	Модернизация или реконструкция существующих сетей водоотведения	км	2017	2017	0,87	150/280	0,0	0,87	150/280		20 850,5		20 850,5	20 850,5	0,0	0,0	20 850,5									0,87	20 850,5	0,0	20 850,5	20 850,5					канализация			1,52			
1.2.6.322	Садовая-Спасская ул.	Модернизация или реконструкция существующих сетей водоотведения	км	2017	2017	0,10	150,250/225,280	0,0	0,10	150,250/225, 280		2 891,1		2 891,1	2 891,1	0,0	0,0	2 891,1									0,10	2 891,1	0,0	2 891,1	2 891,1					канализация			1,52			
1.2.6.323	Садовая-Черногрязская ул.	Модернизация или реконструкция существующих сетей водоотведения	км	2017	2017	0,10	250/280	0,0	0,10	250/280		2 433,2		2 433,2	2 433,2	0,0	0,0	2 433,2									0,10	2 433,2	0,0	2 433,2	2 433,2					канализация			1,52			
1.2.6.324	Земляной Вал ул.	Модернизация или реконструкция существующих сетей водоотведения	км	2017	2017	0,40	189/225	0,0	0,40	189/225		8 456,8		8 456,8	8 456,8	0,0	0,0	8 456,8									0,40	8 456,8	0,0	8 456,8	8 456,8					канализация			1,52			
1.2.6.325	Малый Патриарший пер.	Модернизация или реконструкция существующих сетей водоотведения	км	2017	2017	0,18	200/225	0,0	0,18	200/225		3 893,5		3 893,5	3 893,5	208,3	0,0	3 685,2									0,18	3 893,5	208,3	3 685,2	3 893,5					канализация			1,52			
1.2.6.326	Устьинский пр-д	Модернизация или реконструкция существующих сетей водоотведения	км	2017	2017	0,07	200/225	0,0	0,07	200/225		1 421,2		1 421,2	1 421,2	108,2	0,0	1 313,0									0,07	1 421,2	108,2	1 313,0	1 421,2					канализация			1,52			
1.2.6.327	Никольский пер.	Модернизация или реконструкция существующих сетей водоотведения	км	2017	2017	0,35	200/225	0,0	0,35	200/225		7 446,7		7 446,7	7 446,7	0,0	0,0	7 446,7									0,35	7446,7	0,0	7 446,7	7 446,7					канализация			1,52			
1.2.6.328	Космодамианская наб., г/с	Модернизация или реконструкция существующих сетей водоотведения	км	2017	2017	0,24	150,200/280	0,0	0,24	150,200/280		5 780,2		5 780,2	5 780,2	756,2	0,0	5 024,0									0,24	5780,2	756,2	5 024,0	5 780,2					канализация			1,52			
	Реконструкция существующих соединительных линий в зоне производства работ по программе "Моя улица", в том числе:							0,0				55 935,9	0,0	55 935,9	55 935,9	6 556,4	0,0	49 379,5									2,56	55 935,9	6 556,4	49 379,5	55 935,9											
1.2.6.329	Пречистенка ул., д.д.1, 3, 4, 5, 6, 8, 9, 16, 20, 22, 26, 27, 28, 29, 30, 32, 33, 34, 39, 40	Модернизация или реконструкция существующих сетей водоотведения	км	2017	2017	0,26	125/225	0,0	0,26	125/225		5 515,6		5 515,6	5 515,6	0,0	0,0	5 515,6									0,26	5 515,6	0,0	5 515,6	5 515,6					канализация			1,52			
1.2.6.330	Тверской б-р, д.д. 9, 15, 15а, 17	Модернизация или реконструкция существующих сетей водоотведения	км	2017	2017	0,03	125/225	0,0	0,03	125/225		527,0		527,0	527,0	150,8	0,0	376,2									0,03	527,0	150,8	376,2	527,0					канализация			1,52			
1.2.6.331	Китайгородский пр-д, д.д. 5, 7	Модернизация или реконструкция существующих сетей водоотведения	км	2017	2017	0,09	125/225	0,0	0,09	125/225		2 000,0		2 000,0	2 000,0	0,0	0,0	2 000,0									0,09	2 000,0	0,0	2 000,0	2 000,0					канализация			1,52			
1.2.6.332	Солянский пр-д, д.2а	Модернизация или реконструкция существующих сетей водоотведения	км	2017	2017	0,01	125/225	0,0	0,01	125/225		162,8		162,8	162,8	0,0	0,0	162,8									0,01	162,8	0,0	162,8	162,8					канализация			1,52			
1.2.6.333	Устинский пр-д, д.2/14	Модернизация или реконструкция существующих сетей водоотведения	км	2017	2017	0,18	125/225	0,0	0,18	125/225		3 889,3		3 889,3	3 889,3	2 325,3	0,0	1 564,0									0,18	3 889,3	2 325,3	1 564,0	3 889,3					канализация			1,52			
1.2.6.334	Берсеневский пер., д.д. 3, 5, 7	Модернизация или реконструкция существующих сетей водоотведения	км	2017	2017	0,03	125/225	0,0	0,03	125/225		607,4		607,4	607,4	36,1	0,0	571,3									0,03	607,4	36,1	571,3	607,4					канализация			1,52			
1.2.6.335	Спиридоньевский пер., д.д. 2, 6, 7, 9, 11	Модернизация или реконструкция существующих сетей водоотведения	км	2017	2017	0,08	125/225	0,0	0,08	125/225		1 585,9		1 585,9	1 585,9	935,6	0,0	650,3									0,08	1 585,9	935,6	650,3	1 585,9					канализация			1,52			
1.2.6.336	М.Патриарший пер., д. 5	Модернизация или реконструкция существующих сетей водоотведения	км	2017	2017	0,01	125/225	0,0	0,01	125/225		149,1		149,1	149,1	0,0	0,0	149,1									0,01	149,1	0,0	149,1	149,1					канализация			1,52			
1.2.6.337	Б.Патриарший пер., д.д. 1, 2, 3, 4, 8, 10, 12	Модернизация или реконструкция существующих сетей водоотведения	км	2017	2017	0,05	125/225	0,0	0,05	125/225		954,7		954,7	954,7	46,9	0,0	907,8									0,05	954,7	46,9	907,8	954,7					канализация			1,52			

№	Наименование объекта по титулу	Цели реализации (группы) / краткое описание мероприятий	Ед. измерения	Год начала строительства/ проектирования	Год окончания строительства/ проектирования	Технические характеристики объекта до выполнения мероприятий: Мощность/длина, км	Технические характеристики объекта до выполнения мероприятий: Диаметр, мм	Технические характеристики объекта до выполнения мероприятий: Пропускная способность, м3/час	Технические характеристики объекта после выполнения мероприятий: Мощность/длина, км	Технические характеристики объекта после выполнения мероприятий: Диаметр, мм	Технические характеристики объекта после выполнения мероприятий: Пропускная способность, м3/час	Стоимость строительства (тыс.руб.)	Выполнение на 01.01.2016	Остаток на 01.01.2016	Программа 2016 - 2018 годов. Капитальные вложения, тыс.руб.: Всего	в том числе за счет: амортизации	кредитных средств	вклада города Москвы в уставной капитал	прибыли	ввод мощностей (км)	Программа 2016 года. Капитальные вложения, тыс.руб.: Всего	в том числе за счет: амортизации	кредитных средств	вклада города Москвы в уставной капитал	прибыли	ввод основных фондов, тыс.руб.	Проект программы 2017 года: ввод мощностей (км)	Капитальные вложения, тыс.руб.: Всего	в том числе за счет: амортизации	вклада города Москвы в уставной капитал	ввод основных фондов, тыс.руб.	Проект программы 2018 года: ввод мощностей (км)	Капитальные вложения, тыс.руб.: Всего	в том числе за счет: амортизации	ввод основных фондов, тыс.руб.	Вид деятельности (водоснабжение, канализация)	Перечень плановых значений показателей надежности, качества, энергетической эффективности централизованных систем водоснабжения и водоотведения: Количество перерывов в расчете на протяженность водопроводной сети в год, ед/км	Доля проб питьевой воды, подаваемой с водозаборных узлов ВКХ ТиНАО, не соответствующих установленным требованиям, в общем объеме проб, отобранных по результатам производственного	Удельное количество аварий и засоров в расчете на протяженность канализационной сети в год, ед/км	Доля проб сточных вод, не соответствующих установленным нормативам допустимых сбросов, лимитам на сбросы, рассчитанная применительно к виду централизованной общесплавной системы водоотведения	Удельный расход электрической энергии, потребляемой в технологическом процессе подготовки питьевой воды/очистки сточных вод, кВт*ч/куб.м	Не предусмотрено
1	2	3	4	5	6	7	8	9	10	11	12	13	14	15	16	17	18	19	20	21	22	23	24	25	26	27	28	29	30	31	32	33	34	35	36	37	38	39	40	41	42	43
1.2.6.338	Маросейка ул., д.11/4	Модернизация или реконструкция существующих сетей водоотведения	км	2017	2017	0,08	125/225	0,0	0,08	125/225		1 711,9		1 711,9	1 711,9	243,1	0,0	1 468,8									0,08	1 711,9	243,1	1 468,8	1 711,9					канализация			1,52			
1.2.6.339	Гоголевский б-р, д.д. 5, 7, 9, 11, 15, 17, 23, 25, 27, 29, 31	Модернизация или реконструкция существующих сетей водоотведения	км	2017	2017	0,09	125/225	0,0	0,09	125/225		2 000,2		2 000,2	2 000,2	189,9	0,0	1 810,3									0,09	2 000,2	189,9	1 810,3	2 000,2					канализация			1,52			
1.2.6.340	Никитский б-р, д.д. 5, 9, 13, 15, 25	Модернизация или реконструкция существующих сетей водоотведения	км	2017	2017	0,04	125/225	0,0	0,04	125/225		881,5		881,5	881,5	229,2	0,0	652,3									0,04	881,5	229,2	652,3	881,5					канализация			1,52			
1.2.6.341	Чистопрудный б-р, д.д.9, 11, 15, 21-23/25,	Модернизация или реконструкция существующих сетей водоотведения	км	2017	2017	0,03	125/225	0,0	0,03	125/225		541,1		541,1	541,1	0,0	0,0	541,1									0,03	541,1	0,0	541,1	541,1					канализация			1,52			
1.2.6.342	Яузский б-р, д.д. 9, 11	Модернизация или реконструкция существующих сетей водоотведения	км	2017	2017	0,02	125/225	0,0	0,02	125/225		361,7		361,7	361,7	0,0	0,0	361,7									0,02	361,7	0,0	361,7	361,7					канализация			1,52			
1.2.6.343	Арбатская площадь	Модернизация или реконструкция существующих сетей водоотведения	км	2017	2017	0,08	450/315	0,0	0,08	450/315		2 011,9		2 011,9	2 011,9	0,0	0,0	2 011,9									0,08	2 011,9	0,0	2 011,9	2 011,9					канализация			1,52			
1.2.6.344	Садовая Спасская ул., д.д.6, 12	Модернизация или реконструкция существующих сетей водоотведения	км	2017	2017	0,03	125/225	0,0	0,03	125/225		541,5		541,5	541,5	0,0	0,0	541,5									0,03	541,5	0,0	541,5	541,5					канализация			1,52			
1.2.6.345	Земляной Вал ул.	Модернизация или реконструкция существующих сетей водоотведения	км	2017	2017	0,07	300/280	0,0	0,07	300/280		1 770,2		1 770,2	1 770,2	0,0	0,0	1 770,2									0,07	1 770,2	0,0	1 770,2	1 770,2					канализация			1,52			
1.2.6.346	Земляной Вал ул., д 60	Модернизация или реконструкция существующих сетей водоотведения	км	2017	2017	0,02	125/225	0,0	0,02	125/225		448,9		448,9	448,9	0,0	0,0	448,9									0,02	448,9	0,0	448,9	448,9					канализация			1,52			
1.2.6.347	Б.Радищевская ул., д. 16, стр.1	Модернизация или реконструкция существующих сетей водоотведения	км	2017	2017	0,06	150/225	0,0	0,06	150/225		1 281,9		1 281,9	1 281,9	0,0	0,0	1 281,9									0,06	1 281,9	0,0	1 281,9	1 281,9					канализация			1,52			
1.2.6.348	Космодамианская наб., д.д.28, 36, 32-34	Модернизация или реконструкция существующих сетей водоотведения	км	2017	2017	0,05	125/225	0,0	0,05	125/225		992,5		992,5	992,5	266,1	0,0	726,4									0,05	992,5	266,1	726,4	992,5					канализация			1,52			
1.2.6.349	М.Знаменский пер., д. 11	Модернизация или реконструкция существующих сетей водоотведения	км	2017	2017	0,01	125/225	0,0	0,01	125/225		136,2		136,2	136,2	8,1	0,0	128,1									0,01	136,2	8,1	128,1	136,2					канализация			1,52			
1.2.6.350	Б.Знаменский пер, д.д. 2, 4, 7, 11, 15, 17, 19	Модернизация или реконструкция существующих сетей водоотведения	км	2017	2017	0,05	125/225	0,0	0,05	125/225		956,1		956,1	956,1	90,5	0,0	865,6									0,05	956,1	90,5	865,6	956,1					канализация			1,52			
1.2.6.351	Лебяжий пер., д.д. 4, 6, 8	Модернизация или реконструкция существующих сетей водоотведения	км	2017	2017	0,02	125/225	0,0	0,02	125/225		477,4		477,4	477,4	169,2	0,0	308,2									0,02	477,4	169,2	308,2	477,4					канализация			1,52			
1.2.6.352	Земляной Вал ул., соединительная сеть от ул. Николоямская до Тетеринского пер.,	Модернизация или реконструкция существующих сетей водоотведения	км	2017	2017	0,16	200,279,300/315	0,0	0,16	200,279,300/315		4 227,9		4 227,9	4 227,9	0,0	0,0	4 227,9									0,16	4 227,9	0,0	4 227,9	4 227,9					канализация			1,52			
1.2.6.353	Никитский б-р, г/с	Модернизация или реконструкция существующих сетей водоотведения	км	2017	2017	0,54	200-250/280	0,0	0,54	200-250/280		12 265,9		12 265,9	12 265,9	1 274,2	0,0	10 991,7									0,54	12 265,9	1 274,2	10 991,7	12 265,9					канализация			1,52			
1.2.6.354	Н.Басманная ул. г/с (от Садового кольца)	Модернизация или реконструкция существующих сетей водоотведения	км	2017	2017	0,26	150/225	0,0	0,26	150/225		5 509,7		5 509,7	5 509,7	327,9	0,0	5 181,8									0,26	5 509,7	327,9	5 181,8	5 509,7					канализация			1,52			
1.2.6.355	Красноворотский пр-д, г/с (площадь прилегающая к Садовой Черногрязской ул.)	Модернизация или реконструкция существующих сетей водоотведения	км	2017	2017	0,21	150/225	0,0	0,21	150/225		4 427,6		4 427,6	4 427,6	263,5	0,0	4 164,1									0,21	4 427,6	263,5	4 164,1	4 427,6					канализация			1,52			
	ЮАО											15 611,4	0,0	15 611,4	15 611,4	15 611,4	0,0	0,0		0,00							0,73	15 611,4	15 611,4	0,0	15 611,4											
1.2.6.356	Россошанская ул., д.1, к.1; д.3, к.2; д.5, к.3; д.7, к.1	Модернизация или реконструкция существующих сетей водоотведения	км	2017	2017	0,73	189	6,4	0,73	189/225	6,4	15 611,4		15 611,4	15 611,4	15 611,4	0,0	0,0									0,73	15 611,4	15 611,4	0,0	15 611,4					канализация			1,52			
	ВАО											15 231,4	0,00	15 231,4	15 231,4	15 231,4	0,0	0,0		0,00							0,71	15 231,4	15 231,4	0,0	15 231,4											
1.2.6.357	1-й Зборовский пер., д.15	Модернизация или реконструкция существующих сетей водоотведения	км	2017	2017	0,09	150	2,97	0,09	150/225	6,4	1 959,5		1 959,5	1 959,5	1 959,5	0,0	0,0									0,09	1 959,5	1 959,5	0,0	1 959,5					канализация			1,52			
1.2.6.358	Потешная ул., д.16	Модернизация или реконструкция существующих сетей водоотведения	км	2017	2017	0,11	150;200	2,97;6,4	0,15	150,200/225	6,4	3 096,8		3 096,8	3 096,8	3 096,8	0,0	0,0									0,15	3 096,8	3 096,8	0,0	3 096,8					канализация			1,52			
1.2.6.359	Стромынский пер., ул. Стромынка д.16	Модернизация или реконструкция существующих сетей водоотведения	км	2017	2017	0,31	150	2,97	0,31	150/225	6,4	6 653,9		6 653,9	6 653,9	6 653,9	0,0	0,0									0,31	6 653,9	6 653,9	0,0	6 653,9					канализация			1,52			
1.2.6.360	Матросская Тишина ул., д.23/7, к.5, д.23/7 стр.3	Модернизация или реконструкция существующих сетей водоотведения	км	2017	2017	0,16	150	2,97	0,16	150/225	6,4	3 521,2		3 521,2	3 521,2	3 521,2	0,0	0,0									0,16	3 521,2	3 521,2	0,0	3 521,2					канализация			1,52			
	СЗАО											15 660,1	0,0	15 660,1	15 660,1	15 660,1	0,0	0,0		0,0							0,72	15 660,1	15 660,1	0,0	15 660,1											
1.2.6.361	Маршала Жукова пр-т, д. 9	Модернизация или реконструкция существующих сетей водоотведения	км	2017	2017	0,17	189	6,4	0,17	189/225	6,4	3 555,8		3 555,8	3 555,8	3 555,8	0,0	0,0									0,17	3 555,8	3 555,8	0,0	3 555,8					канализация			1,52			
1.2.6.362	Маршала Жукова пр-т, д. 7, к.1,2	Модернизация или реконструкция существующих сетей водоотведения	км	2017	2017	0,20	150	2,97	0,20	150/225	6,4	4 293,3		4 293,3	4 293,3	4 293,3	0,0	0,0									0,20	4 293,3	4 293,3	0,0	4 293,3					канализация			1,52			
1.2.6.363	Малиновского ул., д.3, д.5	Модернизация или реконструкция существующих сетей водоотведения	км	2017	2017	0,25	150;189;200	6,4	0,26	150,189,200/225	6,4	5 786,9		5 786,9	5 786,9	5 786,9	0,0	0,0									0,26	5 786,9	5 786,9	0,0	5 786,9					канализация			1,52			
1.2.6.364	Живописная ул., д.32, к.2	Модернизация или реконструкция существующих сетей водоотведения	км	2017	2017	0,09	200	6,4	0,09	200/225	6,4	2 024,1		2 024,1	2 024,1	2 024,1	0,0	0,0									0,09	2 024,1	2 024,1	0,0	2 024,1					канализация			1,52			
	СВАО											16 275,4	0,0	16 275,4	16 275,4	16 275,4	0,0	0,0		0,00							0,77	16 275,4	16 275,4	0,0	16 275,4											
1.2.6.365	Акулово пос., д.28, стр.3	Модернизация или реконструкция существующих сетей водоотведения	км	2017	2017	0,52	150	2,97	0,52	150/225	6,4	11 063,6		11 063,6	11 063,6	11 063,6	0,0	0,0									0,52	11 063,6	11 063,6	0,0	11 063,6					канализация			1,52			
1.2.6.366	Широкая ул., д.24а	Модернизация или реконструкция существующих сетей водоотведения	км	2017	2017	0,14	200	6,4	0,14	200/225	6,4	2 927,6		2 927,6	2 927,6	2 927,6	0,0	0,0									0,14	2 927,6	2 927,6	0,0	2 927,6					канализация			1,52			
1.2.6.367	ул.Гостиничная д.8 к.1	Модернизация или реконструкция существующих сетей водоотведения	км	2017	2017	0,11	200	6,4	0,11	150/225	6,4	2 284,2		2 284,2	2 284,2	2 284,2	0,0	0,0									0,11	2 284,2	2 284,2	0,0	2 284,2					канализация			1,52			
	СВАО (Моя улица)							0,0	0,07			1 674,0	0,0	1 674,0	1 674,0	99,6	0,0	1 574,4									0,07	1 674,0	99,6	1 574,4	1 674,0											
1.2.6.368	Сельскохозяйственная ул.	Модернизация или реконструкция существующих сетей водоотведения	км	2017	2017	0,05	150/225	0,0	0,05	150/225		1 152,7		1 152,7	1 152,7	68,6	0,0	1 084,1									0,05	1 152,7	68,6	1 084,1	1 152,7					канализация			1,52			
1.2.6.369	1-я Останкинская ул.	Модернизация или реконструкция существующих сетей водоотведения	км	2017	2017	0,02	150/225	0,0	0,02	150/225		521,3		521,3	521,3	31,0	0,0	490,3									0,02	521,3	31,0	490,3	521,3					канализация			1,52			
	ЮВАО								0,68			14 467,6	0,0	14 467,6	14 467,6	14 467,6	0,0	0,0		0,00							0,68	14 467,6	14 467,6	0,0	14 467,6											
1.2.6.370	Самаркандский б-р, д.9, к.1,2,3,4	Модернизация или реконструкция существующих сетей водоотведения	км	2017	2017	0,31	189	6,4	0,31	189/225	6,4	6 663,7		6 663,7	6 663,7	6 663,7	0,0	0,0									0,31	6 663,7	6 663,7	0,0	6 663,7					канализация			1,52			
1.2.6.371	Армавирская ул., д.27/23	Модернизация или реконструкция существующих сетей водоотведения	км	2017	2017	0,10	150;200	2,97;6,4	0,10	150,200/225	6,4	2 022,1		2 022,1	2 022,1	2 022,1	0,0	0,0									0,10	2 022,1	2 022,1	0,0	2 022,1					канализация			1,52			
1.2.6.372	Инициативная ул., д. 74	Модернизация или реконструкция существующих сетей водоотведения	км	2017	2017	0,14	189	6,4	0,14	189/225	6,4	2 947,8		2 947,8	2 947,8	2 947,8	0,0	0,0									0,14	2 947,8	2 947,8	0,0	2 947,8					канализация			1,52			
1.2.6.373	Инициативная ул., д.67,68,69	Модернизация или реконструкция существующих сетей водоотведения	км	2017	2017	0,13	150;200	2,97;6,4	0,13	150,200/225	6,4	2 834,0		2 834,0	2 834,0	2 834,0	0,0	0,0									0,13	2 834,0	2 834,0	0,0	2 834,0					канализация			1,52			
	САО								0,90	0,00		19 129,4	0,0	19 129,4	19 129,4	19 129,4	0,0	0,0		0,00							0,90	19 129,4	19 129,4	0,0	19 129,4											
1.2.6.374	Самеда Вургуна ул., д.5, д.7	Модернизация или реконструкция существующих сетей водоотведения	км	2017	2017	0,03	150	2,97	0,06	150/225	6,4	1 270,2		1 270,2	1 270,2	1 270,2	0,0	0,0									0,06	1 270,2	1 270,2	0,0	1 270,2					канализация			1,52			
1.2.6.375	Коптевская ул., д.28, к.3; 3-й Михалковский пер., д.21	Модернизация или реконструкция существующих сетей водоотведения	км	2017	2017	0,18	150	2,97	0,18	150/225	6,4	3 847,8		3 847,8	3 847,8	3 847,8	0,0	0,0									0,18	3 847,8	3 847,8	0,0	3 847,8					канализация			1,52			
1.2.6.376	Тимирязевская ул., д.4/12	Модернизация или реконструкция существующих сетей водоотведения	км	2017	2017	0,21	150;200	2,97;6,4	0,21	150,200/225	6,4	4 506,3		4 506,3	4 506,3	4 506,3	0,0	0,0									0,21	4 506,3	4 506,3	0,0	4 506,3					канализация			1,52			
1.2.6.377	Ангарская ул., д.29, д.33	Модернизация или реконструкция существующих сетей водоотведения	км	2017	2017	0,27	141;150	2,97	0,27	141,150/225	6,4	5 679,7		5 679,7	5 679,7	5 679,7	0,0	0,0									0,27	5 679,7	5 679,7	0,0	5 679,7					канализация			1,52			
1.2.6.378	Петровско-Разумовский пр-д, д.25, к.1,2	Модернизация или реконструкция существующих сетей водоотведения	км	2017	2017	0,18	150	2,97	0,18	150/225	6,4	3 825,4		3 825,4	3 825,4	3 825,4	0,0	0,0									0,18	3 825,4	3 825,4	0,0	3 825,4					канализация			1,52			
	ЮЗАО								1,50	0,00		31 958,5	0,0	31 958,5	31 958,5	31 958,5	0,0	0,0		0,00							1,50	31 958,5	31 958,5	0,0	31 958,5											
1.2.6.379	Вернадского пр-т, д.19	Модернизация или реконструкция существующих сетей водоотведения	км	2017	2017	0,17	150	2,97	0,18	150/225	6,4	3 718,9		3 718,9	3 718,9	3 718,9	0,0	0,0									0,18	3 718,9	3 718,9	0,0	3 718,9					канализация			1,52			
1.2.6.380	Марии Ульяновой ул., д.16	Модернизация или реконструкция существующих сетей водоотведения	км	2017	2017	0,28	150	2,97	0,27	150/225	6,4	5 846,5		5 846,5	5 846,5	5 846,5	0,0	0,0									0,27	5 846,5	5 846,5	0,0	5 846,5					канализация			1,52			
1.2.6.381	Вернадского пр-т, д.21, к.1,2	Модернизация или реконструкция существующих сетей водоотведения	км	2017	2017	0,08	141	2,97	0,08	141/225	6,4	1 702,1		1 702,1	1 702,1	1 702,1	0,0	0,0									0,08	1 702,1	1 702,1	0,0	1 702,1					канализация			1,52			
1.2.6.382	Крупской ул., д.17/19	Модернизация или реконструкция существующих сетей водоотведения	км	2017	2017	0,14	150	2,97	0,14	150/225	6,4	2 954,2		2 954,2	2 954,2	2 954,2	0,0	0,0									0,14	2 954,2	2 954,2	0,0	2 954,2					канализация			1,52			
1.2.6.383	Крупской ул., д.д. 11,13,15	Модернизация или реконструкция существующих сетей водоотведения	км	2017	2017	0,46	150	2,97	0,46	150/225	6,4	9 828,1		9 828,1	9 828,1	9 828,1	0,0	0,0									0,46	9 828,1	9 828,1	0,0	9 828,1					канализация			1,52			
1.2.6.384	Типографская ул., д.2А								0,26			5 548,3		5 548,3	5 548,3	5 548,3	0,0	0,0									0,26	5 548,3	5 548,3	0,0	5 548,3											
1.2.6.385	1-я Мелитопольская д.28	Модернизация или реконструкция существующих сетей водоотведения	км	2017	2017	0,11	141	2,97	0,11	141/225	6,4	2 360,4		2 360,4	2 360,4	2 360,4	0,0	0,0									0,11	2 360,4	2 360,4	0,0	2 360,4					канализация			1,52			
	Восстановление ветхих сетей канализации методом пневмопробойника ПУ ЗВК (ЗелАО)								1,30			30 000,0	0,0	30 000,0	30 000,0	30 000,0	0,0	0,0		0,00							1,30	30 000,0	30 000,0	0,0	30 000,0											
1.2.6.386	Перекладка Главного коллектора д.5 ул.Юности	Модернизация или реконструкция существующих сетей водоотведения	км	2017	2017	0,03	300	180	0,03	315	216	762,0		762,0	762,0	762,0	0,0	0,0									0,03	762,0	762,0	0,0	762,0					канализация			1,52			
1.2.6.387	корп. 222а	Модернизация или реконструкция существующих сетей водоотведения	км	2017	2017	0,10	200	61,2	0,10	225	72	2 271,6		2 271,6	2 271,6	2 271,6	0,0	0,0									0,10	2 271,6	2 271,6	0,0	2 271,6					канализация			1,52			
1.2.6.388	корп. 222б	Модернизация или реконструкция существующих сетей водоотведения	км	2017	2017	0,01	150	32,4	0,02	225	72	609,8		609,8	609,8	609,8	0,0	0,0									0,02	609,8	609,8	0,0	609,8					канализация			1,52			
1.2.6.389	корп.232,231	Модернизация или реконструкция существующих сетей водоотведения	км	2017	2017	0,02	200	61,2	0,02	225	72	353,1		353,1	353,1	353,1	0,0	0,0									0,02	353,1	353,1	0,0	353,1					канализация			1,52			
1.2.6.390	корп.329	Модернизация или реконструкция существующих сетей водоотведения	км	2017	2017	0,03	150	32,4	0,03	225	72	604,8		604,8	604,8	604,8	0,0	0,0									0,03	604,8	604,8	0,0	604,8					канализация			1,52			
1.2.6.391	корп.333	Модернизация или реконструкция существующих сетей водоотведения	км	2017	2017	0,03	150	32,4	0,03	225	72	553,9		553,9	553,9	553,9	0,0	0,0									0,03	553,9	553,9	0,0	553,9					канализация			1,52			
1.2.6.392	корп.440	Модернизация или реконструкция существующих сетей водоотведения	км	2017	2017	0,02	150	32,4	0,02	225	72	585,3		585,3	585,3	585,3	0,0	0,0									0,02	585,3	585,3	0,0	585,3					канализация			1,52			
1.2.6.393	корп.433	Модернизация или реконструкция существующих сетей водоотведения	км	2017	2017	0,04	150	32,4	0,04	225	72	872,9		872,9	872,9	872,9	0,0	0,0									0,04	872,9	872,9	0,0	872,9					канализация			1,52			
1.2.6.394	корп.410-409	Модернизация или реконструкция существующих сетей водоотведения	км	2017	2017	0,03	200	61,2	0,03	225	72	553,9		553,9	553,9	553,9	0,0	0,0									0,03	553,9	553,9	0,0	553,9					канализация			1,52			
1.2.6.395	Никольский проезд	Модернизация или реконструкция существующих сетей водоотведения	км	2017	2017	0,03	300	180	0,03	315	216	890,2		890,2	890,2	890,2	0,0	0,0									0,03	890,2	890,2	0,0	890,2					канализация			1,52			
1.2.6.396	корп.617	Модернизация или реконструкция существующих сетей водоотведения	км	2017	2017	0,03	200	61,2	0,03	225	72	631,4		631,4	631,4	631,4	0,0	0,0									0,03	631,4	631,4	0,0	631,4					канализация			1,52			
1.2.6.397	корп. 404а	Модернизация или реконструкция существующих сетей водоотведения	км	2017	2017	0,03	200	61,2	0,03	225	72	553,9		553,9	553,9	553,9	0,0	0,0									0,03	553,9	553,9	0,0	553,9					канализация			1,52			
1.2.6.398	корп. 911	Модернизация или реконструкция существующих сетей водоотведения	км	2017	2017	0,03	160	48,2	0,03	225	72	631,4		631,4	631,4	631,4	0,0	0,0									0,03	631,4	631,4	0,0	631,4					канализация			1,52			
1.2.6.399	корп. 900	Модернизация или реконструкция существующих сетей водоотведения	км	2017	2017	0,03	200	61,2	0,03	225	72	764,4		764,4	764,4	764,4	0,0	0,0									0,03	764,4	764,4	0,0	764,4					канализация			1,52			
1.2.6.400	корп. 916	Модернизация или реконструкция существующих сетей водоотведения	км	2017	2017	0,02	200	61,2	0,02	225	72	425,6		425,6	425,6	425,6	0,0	0,0									0,02	425,6	425,6	0,0	425,6					канализация			1,52			
1.2.6.401	корп. 1209	Модернизация или реконструкция существующих сетей водоотведения	км	2017	2017	0,01	300	180	0,01	315	216	322,7		322,7	322,7	322,7	0,0	0,0									0,01	322,7	322,7	0,0	322,7					канализация			1,52			
1.2.6.402	корп. 1535	Модернизация или реконструкция существующих сетей водоотведения	км	2017	2017	0,06	200	61,2	0,06	225	72	1 316,1		1 316,1	1 316,1	1 316,1	0,0	0,0									0,06	1 316,1	1 316,1	0,0	1 316,1					канализация			1,52			
1.2.6.403	Внутриквартальная сеть 18 мкр.	Модернизация или реконструкция существующих сетей водоотведения	км	2017	2017	0,09	300	180	0,09	315	216	2 749,0		2 749,0	2 749,0	2 749,0	0,0	0,0									0,09	2 749,0	2 749,0	0,0	2 749,0					канализация			1,52			
1.2.6.404	ул.Заводская 12а,14.	Модернизация или реконструкция существующих сетей водоотведения	км	2017	2017	0,08	150	32,4	0,08	225	72	1 819,0		1 819,0	1 819,0	1 819,0	0,0	0,0									0,08	1 819,0	1 819,0	0,0	1 819,0					канализация			1,52			
1.2.6.405	ул.Крупская д.10	Модернизация или реконструкция существующих сетей водоотведения	км	2017	2017	0,04	150	32,4	0,03	225	72	720,1		720,1	720,1	720,1	0,0	0,0									0,03	720,1	720,1	0,0	720,1					канализация			1,52			
1.2.6.406	Уличная сеть"Вдоль водостока №1"	Модернизация или реконструкция существующих сетей водоотведения	км	2017	2017	0,05	250	120,6	0,05	280	144	1 193,2		1 193,2	1 193,2	1 193,2	0,0	0,0									0,05	1 193,2	1 193,2	0,0	1 193,2					канализация			1,52			
1.2.6.407	ул. Заводская, д.16б,16а,16,14а	Модернизация или реконструкция существующих сетей водоотведения	км	2017	2017	0,22	150	32,4	0,22	225	72	4 785,9		4 785,9	4 785,9	4 785,9	0,0	0,0									0,22	4 785,9	4 785,9	0,0	4 785,9					канализация			1,52			
1.2.6.408	ул.Заводская д.10	Модернизация или реконструкция существующих сетей водоотведения	км	2017	2017	0,15	150	32,4	0,15	225	72	3 259,3		3 259,3	3 259,3	3 259,3	0,0	0,0									0,15	3 259,3	3 259,3	0,0	3 259,3					канализация			1,52			
1.2.6.409	корп.531	Модернизация или реконструкция существующих сетей водоотведения	км	2017	2017	0,03	200	61,2	0,03	225	72	679,0		679,0	679,0	679,0	0,0	0,0									0,03	679,0	679,0	0,0	679,0					канализация			1,52			
1.2.6.410	корп. 1122 д/с	Модернизация или реконструкция существующих сетей водоотведения	км	2017	2017	0,06	200	61,2	0,06	225	72	1 231,9		1 231,9	1 231,9	1 231,9	0,0	0,0									0,06	1 231,9	1 231,9	0,0	1 231,9					канализация			1,52			
1.2.6.411	корп.1107 К2-К3	Модернизация или реконструкция существующих сетей водоотведения	км	2017	2017	0,02	200	61,2	0,02	225	72	547,2		547,2	547,2	547,2	0,0	0,0									0,02	547,2	547,2	0,0	547,2					канализация			1,52			
1.2.6.412	корп.338 а	Модернизация или реконструкция существующих сетей водоотведения	км	2017	2017	0,01	225		0,01	225		312,4		312,4	312,4	312,4	0,0	0,0									0,01	312,4	312,4	0,0	312,4					канализация			1,52			
	Восстановление ветхих сетей канализации методом пневмопробойника (вновь начинаемые объекты 2018 года)	Модернизация или реконструкция существующих сетей водоотведения	км	2017	2017							545 489,6		545 489,6	545 489,6	545 489,6	0,0	0,0		0,0												24,39	545 489,6	545 489,6	545 489,6							
	ЗАО											72 836,5		72 836,5	72 836,5	72 836,5	0,0	0,0		0,0												3,33	72 836,5	72 836,5	72 836,5							
1.2.6.413	Ивана Франко ул., д.28, к.3; д.30, к.1,2	Модернизация или реконструкция существующих сетей водоотведения	км	2018	2018	0,25	125;150	1,95;2,97	0,25	225	1,95;2,97	5 468,2	0,0	5 468,2	5 468,2	5 468,2	0,0	0,0														0,25	5 468,2	5 468,2	5 468,2	канализация			1,52			
1.2.6.414	Гвардейская ул., д.3, к.1,2; д.5, к.1,2; д.7, к.1,2; д.9, к.1,2; д.11; д. 13.	Модернизация или реконструкция существующих сетей водоотведения	км	2018	2018	0,75	150, 200, 189	2,97	0,75	225	2,97	16 404,6	0,0	16 404,6	16 404,6	16 404,6	0,0	0,0														0,75	16 404,6	16 404,6	16 404,6	канализация			1,52			
1.2.6.415	Екатерины Будановой ул., д.4, к.1,2; д. 6; д.8, к.1; д.10, к.1,2; д.12	Модернизация или реконструкция существующих сетей водоотведения	км	2018	2018	0,47	150	2,97	0,47	225	2,97	10 280,2	0,0	10 280,2	10 280,2	10 280,2	0,0	0,0														0,47	10 280,2	10 280,2	10 280,2	канализация			1,52			
1.2.6.416	Полоцкая ул., д.2; д.4; д.6, к.1; д.8; д.10	Модернизация или реконструкция существующих сетей водоотведения	км	2018	2018	0,53	150	2,97	0,53	225	2,97	11 592,6	0,0	11 592,6	11 592,6	11 592,6	0,0	0,0														0,53	11 592,6	11 592,6	11 592,6	канализация			1,52			
1.2.6.417	Аминьевское ш., д.28, к.1,2,3	Модернизация или реконструкция существующих сетей водоотведения	км	2018	2018	0,21	150	2,97	0,21	225	2,97	4 593,3	0,0	4 593,3	4 593,3	4 593,3	0,0	0,0														0,21	4 593,3	4 593,3	4 593,3	канализация			1,52			
1.2.6.418	Артамонова ул., д.13, д.13 к.1,2	Модернизация или реконструкция существующих сетей водоотведения	км	2018	2018	0,16	150	2,97	0,16	225	2,97	3 499,7	0,0	3 499,7	3 499,7	3 499,7	0,0	0,0														0,16	3 499,7	3 499,7	3 499,7	канализация			1,52			
1.2.6.419	Гришина ул., д.23, к.3,4	Модернизация или реконструкция существующих сетей водоотведения	км	2018	2018	0,12	150	2,97	0,12	225	2,97	2 624,7	0,0	2 624,7	2 624,7	2 624,7	0,0	0,0														0,12	2 624,7	2 624,7	2 624,7	канализация			1,52			
1.2.6.420	2-я Рейсоваяул., г/с; 3-я Рейсовая ул., г/с	Модернизация или реконструкция существующих сетей водоотведения	км	2018	2018	0,84	150	2,97	0,84	225	2,97	18 373,2	0,0	18 373,2	18 373,2	18 373,2	0,0	0,0														0,84	18 373,2	18 373,2	18 373,2	канализация			1,52			
	ЦАО											135 822,7		135 822,7	141 460,3	141 460,3	0,0	0,0		0,0												6,34	141 460,3	141 460,3	141 460,3							
1.2.6.421	Шаболовка ул., г/с	Модернизация или реконструкция существующих сетей водоотведения	км	2018	2018	0,34	250	11,6	0,34	280	11,6	8 106,8		8 106,8	8 394,0	8 394,0	0,0	0,0														0,34	8 394,0	8 394,0	8 394,0	канализация			1,52			
1.2.6.422	Архангельский пер., д.3/5 стр.4,5	Модернизация или реконструкция существующих сетей водоотведения	км	2018	2018	0,01	150	2,97	0,01	225	2,97	210,6		210,6	218,7	218,7	0,0	0,0														0,01	218,7	218,7	218,7	канализация			1,52			
1.2.6.423	Архангельский пер.,д.9	Модернизация или реконструкция существующих сетей водоотведения	км	2018	2018	0,01	150	2,97	0,01	225	2,97	210,6		210,6	218,7	218,7	0,0	0,0														0,01	218,7	218,7	218,7	канализация			1,52			
1.2.6.424	Архангельский пер., д.17 с.1	Модернизация или реконструкция существующих сетей водоотведения	км	2018	2018	0,08	150	2,97	0,08	225	2,97	1 685,1		1 685,1	1 749,8	1 749,8	0,0	0,0														0,08	1 749,8	1 749,8	1 749,8	канализация			1,52			
1.2.6.425	Архангельский пер., д.4 с.1,2,3	Модернизация или реконструкция существующих сетей водоотведения	км	2018	2018	0,07	150	2,97	0,07	225	2,97	1 474,4		1 474,4	1 531,1	1 531,1	0,0	0,0														0,07	1 531,1	1 531,1	1 531,1	канализация			1,52			
1.2.6.426	Архангельский пер., д.8/2 с.1,2,3,4	Модернизация или реконструкция существующих сетей водоотведения	км	2018	2018	0,11	150	2,97	0,11	225	2,97	2 317,0		2 317,0	2 406,0	2 406,0	0,0	0,0														0,11	2 406,0	2 406,0	2 406,0	канализация			1,52			
1.2.6.427	Архангельский пер., д.10 с.1,2	Модернизация или реконструкция существующих сетей водоотведения	км	2018	2018	0,06	150	2,97	0,06	225	2,97	1 263,8		1 263,8	1 312,4	1 312,4	0,0	0,0														0,06	1 312,4	1 312,4	1 312,4	канализация			1,52			
1.2.6.428	Мясницкая ул., д.8/2 с.1,2	Модернизация или реконструкция существующих сетей водоотведения	км	2018	2018	0,10	150	2,97	0,10	225	2,97	1 895,7		1 895,7	2 088,7	2 088,7	0,0	0,0														0,10	2 088,7	2 088,7	2 088,7	канализация			1,52			
1.2.6.429	Мясницкая ул., д.12 с.1	Модернизация или реконструкция существующих сетей водоотведения	км	2018	2018	0,02	150	2,97	0,02	225	2,97	421,3		421,3	437,5	437,5	0,0	0,0														0,02	437,5	437,5	437,5	канализация			1,52			
1.2.6.430	Мясницкая ул., д.17 с.1,2,6	Модернизация или реконструкция существующих сетей водоотведения	км	2018	2018	0,22	150	2,97	0,22	225	2,97	4 634,0		4 634,0	4 812,0	4 812,0	0,0	0,0														0,22	4 812,0	4 812,0	4 812,0	канализация			1,52			
1.2.6.431	Мясницкая ул., д. 22 с.1,3	Модернизация или реконструкция существующих сетей водоотведения	км	2018	2018	0,13	150	2,97	0,13	225	2,97	2 738,2		2 738,2	2 843,5	2 843,5	0,0	0,0														0,13	2 843,5	2 843,5	2 843,5	канализация			1,52			
1.2.6.432	Кривоколенный пер., д.3	Модернизация или реконструкция существующих сетей водоотведения	км	2018	2018	0,01	150	2,97	0,01	225	2,97	210,6		210,6	218,7	218,7	0,0	0,0														0,01	218,7	218,7	218,7	канализация			1,52			
1.2.6.433	Кривоколенный пер., д.4 с.1	Модернизация или реконструкция существующих сетей водоотведения	км	2018	2018	0,01	150	2,97	0,01	225	2,97	210,6		210,6	218,7	218,7	0,0	0,0														0,01	218,7	218,7	218,7	канализация			1,52			
1.2.6.434	Кривоколенный пер., д.9 с.1,2	Модернизация или реконструкция существующих сетей водоотведения	км	2018	2018	0,03	150	2,97	0,03	225	2,97	631,9		631,9	656,2	656,2	0,0	0,0														0,03	656,2	656,2	656,2	канализация			1,52			
1.2.6.435	Кривоколенный пер., д.11/13 с.3,4	Модернизация или реконструкция существующих сетей водоотведения	км	2018	2018	0,11	150	2,97	0,11	225	2,97	2 317,0		2 317,0	2 406,0	2 406,0	0,0	0,0														0,11	2 406,0	2 406,0	2 406,0	канализация			1,52			
1.2.6.436	Кривоколенный пер., д.10 с.1	Модернизация или реконструкция существующих сетей водоотведения	км	2018	2018	0,20	150	2,97	0,20	225	2,97	4 212,7		4 212,7	4 374,6	4 374,6	0,0	0,0														0,20	4 374,6	4 374,6	4 374,6	канализация			1,52			
1.2.6.437	Кривоколенный пер., д.14 с.1	Модернизация или реконструкция существующих сетей водоотведения	км	2018	2018	0,01	150	2,97	0,01	225	2,97	210,6		210,6	218,7	218,7	0,0	0,0														0,01	218,7	218,7	218,7	канализация			1,52			
1.2.6.438	Б.Златоустьинский пер., 3а с.2	Модернизация или реконструкция существующих сетей водоотведения	км	2018	2018	0,13	150	2,97	0,13	225	2,97	2 738,2		2 738,2	2 843,5	2 843,5	0,0	0,0														0,13	2 843,5	2 843,5	2 843,5	канализация			1,52			
1.2.6.439	М.Златоустьинский пер., д.1/11	Модернизация или реконструкция существующих сетей водоотведения	км	2018	2018	0,01	150	2,97	0,01	225	2,97	210,6		210,6	218,7	218,7	0,0	0,0														0,01	218,7	218,7	218,7	канализация			1,52			
1.2.6.440	М.Златоустьинский пер., д.5 с.1	Модернизация или реконструкция существующих сетей водоотведения	км	2018	2018	0,01	150	2,97	0,01	225	2,97	210,6		210,6	218,7	218,7	0,0	0,0														0,01	218,7	218,7	218,7	канализация			1,52			
1.2.6.441	М.Златоустьинский пер., д.8 с.2, д.10 с.1	Модернизация или реконструкция существующих сетей водоотведения	км	2018	2018	0,01	150	2,97	0,01	225	2,97	210,6		210,6	218,7	218,7	0,0	0,0														0,01	218,7	218,7	218,7	канализация			1,52			
1.2.6.442	Лучников пер., д.2	Модернизация или реконструкция существующих сетей водоотведения	км	2018	2018	0,10	150	2,97	0,10	225	2,97	4 634,0		4 634,0	2 187,3	2 187,3	0,0	0,0														0,10	2 187,3	2 187,3	2 187,3	канализация			1,52			
1.2.6.443	Лучников пер., д.4 с.1,2	Модернизация или реконструкция существующих сетей водоотведения	км	2018	2018	0,22	150	2,97	0,22	225	2,97	2 106,3		2 106,3	4 812,0	4 812,0	0,0	0,0														0,22	4 812,0	4 812,0	4 812,0	канализация			1,52			
1.2.6.444	Лучников пер., д.7/4 с.5,6	Модернизация или реконструкция существующих сетей водоотведения	км	2018	2018	0,07	150	2,97	0,07	225	2,97	1 474,4		1 474,4	1 531,1	1 531,1	0,0	0,0														0,07	1 531,1	1 531,1	1 531,1	канализация			1,52			
1.2.6.445	Армянский пер., д.3	Модернизация или реконструкция существующих сетей водоотведения	км	2018	2018	0,14	150	2,97	0,14	225	2,97	2 948,9		2 948,9	3 062,2	3 062,2	0,0	0,0														0,14	3 062,2	3 062,2	3 062,2	канализация			1,52			
1.2.6.446	Армянский пер., д.7	Модернизация или реконструкция существующих сетей водоотведения	км	2018	2018	0,07	150	2,97	0,07	225	2,97	1 474,4		1 474,4	1 531,1	1 531,1	0,0	0,0														0,07	1 531,1	1 531,1	1 531,1	канализация			1,52			
1.2.6.447	Садовническая наб., д.13	Модернизация или реконструкция существующих сетей водоотведения	км	2018	2018	0,08	150	2,97	0,08	225	2,97	1 474,4		1 474,4	1 749,8	1 749,8	0,0	0,0														0,08	1 749,8	1 749,8	1 749,8	канализация			1,52			
1.2.6.448	Трубниковский пер., д.23, с.2	Модернизация или реконструкция существующих сетей водоотведения	км	2018	2018	0,06	150	2,97	0,06	225	2,97	1 263,8		1 263,8	1 312,4	1 312,4	0,0	0,0														0,06	1 312,4	1 312,4	1 312,4	канализация			1,52			
1.2.6.449	Черниговский пер.	Модернизация или реконструкция существующих сетей водоотведения	км	2018	2018	0,21	200	6,4	0,21	225	6,4	4 212,7		4 212,7	4 593,3	4 593,3	0,0	0,0														0,21	4 593,3	4 593,3	4 593,3	канализация			1,52			
1.2.6.450	Б.Козловский пер., д.10	Модернизация или реконструкция существующих сетей водоотведения	км	2018	2018	0,05	150	2,97	0,05	225	2,97	1 053,2		1 053,2	1 093,6	1 093,6	0,0	0,0														0,05	1 093,6	1 093,6	1 093,6	канализация			1,52			
1.2.6.451	Б.Лубянка ул., д. 24/15 с.1,3	Модернизация или реконструкция существующих сетей водоотведения	км	2018	2018	0,08	150	2,97	0,08	225	2,97	1 685,1		1 685,1	1 749,8	1 749,8	0,0	0,0														0,08	1 749,8	1 749,8	1 749,8	канализация			1,52			
1.2.6.452	Б.Лубянка ул., д.26/17 с.1	Модернизация или реконструкция существующих сетей водоотведения	км	2018	2018	0,12	150	2,97	0,12	225	2,97	2 527,6		2 527,6	2 624,7	2 624,7	0,0	0,0														0,12	2 624,7	2 624,7	2 624,7	канализация			1,52			
1.2.6.453	М.Лубянка ул., д.12 с.4	Модернизация или реконструкция существующих сетей водоотведения	км	2018	2018	0,03	150	2,97	0,03	225	2,97	631,9		631,9	656,2	656,2	0,0	0,0														0,03	656,2	656,2	656,2	канализация			1,52			
1.2.6.454	Лубянский пр-д, д.5 с.1	Модернизация или реконструкция существующих сетей водоотведения	км	2018	2018	0,01	150	2,97	0,01	225	2,97	210,6		210,6	218,7	218,7	0,0	0,0														0,01	218,7	218,7	218,7	канализация			1,52			
1.2.6.455	Лубянский пр-д, д.9 с.1,2	Модернизация или реконструкция существующих сетей водоотведения	км	2018	2018	0,05	150	2,97	0,05	225	2,97	1 053,2		1 053,2	1 093,6	1 093,6	0,0	0,0														0,05	1 093,6	1 093,6	1 093,6	канализация			1,52			
1.2.6.456	Лубянский пр-д, д.11/1 с.1	Модернизация или реконструкция существующих сетей водоотведения	км	2018	2018	0,02	150	2,97	0,02	225	2,97	421,3		421,3	437,5	437,5	0,0	0,0														0,02	437,5	437,5	437,5	канализация			1,52			

№	Наименование объекта по титулу	Цели реализации (группы) / краткое описание мероприятий	Ед. изме-рения	Год начала строи-тельства/ проекти-рования	Год оконча-ния строи-тельства/ проекти-рования	Технические характеристики объекта до выполнения мероприятий			Технические характеристики объекта после выполнения мероприятий			Стоимость строительства (тыс.руб.)	Выполнение на 01.01.2016	Остаток на 01.01.2016	Программа 2016 - 2018 годов. Капитальные вложения, тыс.руб.	в том числе за счет:				Программа 2016 года	Капитальные вложения, тыс.руб.	в том числе за счет:					Проект программы 2017 года	Капитальные вложения, тыс.руб.	в том числе за счет:			Проект программы 2018 года	Капитальные вложения, тыс.руб.	в том числе за счет:		Вид деятельности (водоснабжение, канализация)	Перечень плановых значений показателей надежности, качества, энергетической эффективности централизованных систем водоснабжения и водоотведения					
						Мощность/длина, км	Диаметр, мм	Пропускная способность, м3/час	Мощность/длина, км	Диаметр, мм	Пропускная способность, м3/час				Всего	амортизации	кредитных средств	вклада города Москвы в уставной капитал	прибыли	ввод мощностей (км)	Всего	амортизации	кредитных средств	вклада города Москвы в уставной капитал	прибыли	ввод основных фондов, тыс.руб.	ввод мощностей (км)	Всего	амортизации	вклада города Москвы в уставной капитал	ввод основных фондов, тыс.руб.	ввод мощностей (км)	Всего	амортизации	ввод основных фондов, тыс.руб.		Количество перерывов в расчете на протяженность водопроводной сети в год, ед/км	Доля проб питьевой воды, подаваемой с водозаборных узлов ВКХ ТиНАО, не соответствующих установленным требованиям, в общем объеме проб, отобранных по результатам производственного	Удельное количество аварий и засоров в расчете на протяженность канализационной сети в год, ед/км	Доля проб сточных вод, не соответствующих установленным нормативам допустимых сбросов, лимитам на сбросы, рассчитанная применительно к виду централизованной общесплавной системы водоотведения	Удельный расход электрической энергии, потребляемой в технологическом процессе подготовки питьевой воды/очистки сточных вод, кВт*ч/куб.м	Не предусмотрено
1	2	3	4	5	6	7	8	9	10	11	12	13	14	15	16	17	18	19	20	21	22	23	24	25	26	27	28	29	30	31	32	33	34	35	36	37	38	39	40	41	42	43
1.2.6.457	Международная ул., д.11	Модернизация или реконструкция существующих сетей водоотведения	км	2018	2018	0,12	150	2,97	0,12	225	2,97	2 527,6		2 527,6	2 624,7	2 624,7	0,0	0,0														0,12	2 624,7	2 624,7	2 624,7	канализация			1,52			
1.2.6.458	Ленинский пр-т, д. 7	Модернизация или реконструкция существующих сетей водоотведения	км	2018	2018	0,05	141; 150	2,97	0,05	225	2,97	1 053,2		1 053,2	1 093,6	1 093,6	0,0	0,0														0,05	1 093,6	1 093,6	1 093,6	канализация			1,52			
1.2.6.459	Ленинский пр-т, д.13а	Модернизация или реконструкция существующих сетей водоотведения	км	2018	2018	0,10	150	2,97	0,10	225	2,97	3 159,5		3 159,5	2 187,3	2 187,3	0,0	0,0														0,10	2 187,3	2 187,3	2 187,3	канализация			1,52			
1.2.6.460	Каретный ряд, д.5/10 с.2	Модернизация или реконструкция существующих сетей водоотведения	км	2018	2018	0,08	150	2,97	0,08	225	2,97	2 106,3		2 106,3	1 749,8	1 749,8	0,0	0,0														0,08	1 749,8	1 749,8	1 749,8	канализация			1,52			
1.2.6.461	Библиотечная ул., д.29	Модернизация или реконструкция существующих сетей водоотведения	км	2018	2018	0,08	125; 150	2,97	0,08	225	2,97	1 685,1		1 685,1	1 749,8	1 749,8	0,0	0,0														0,08	1 749,8	1 749,8	1 749,8	канализация			1,52			
1.2.6.462	Тверская ул., д.25	Модернизация или реконструкция существующих сетей водоотведения	км	2018	2018	0,16	150	2,97	0,16	225	2,97	1 685,1		1 685,1	3 499,7	3 499,7	0,0	0,0														0,16	3 499,7	3 499,7	3 499,7	канализация			1,52			
1.2.6.463	Померанцев пер.	Модернизация или реконструкция существующих сетей водоотведения	км	2018	2018	0,26	150	2,97	0,26	280	2,97	3 370,1		3 370,1	6 418,9	6 418,9	0,0	0,0														0,26	6 418,9	6 418,9	6 418,9	канализация			1,52			
1.2.6.464	Б.Ватин пер.	Модернизация или реконструкция существующих сетей водоотведения	км	2018	2018	0,06	400	2,97	0,06	400	2,97	2 622,8		2 622,8	2 070,8	2 070,8	0,0	0,0														0,06	2 070,8	2 070,8	2 070,8	канализация			1,52			
1.2.6.465	Подсосенский пер., д.26 с.6	Модернизация или реконструкция существующих сетей водоотведения	км	2018	2018	0,08	150	2,97	0,08	225	2,97	2 106,3		2 106,3	1 749,8	1 749,8	0,0	0,0														0,08	1 749,8	1 749,8	1 749,8	канализация			1,52			
1.2.6.466	Рюмин пер.	Модернизация или реконструкция существующих сетей водоотведения	км	2018	2018	0,13	150	2,97	0,13	225	2,97	4 073,6		4 073,6	2 843,5	2 843,5	0,0	0,0														0,13	2 843,5	2 843,5	2 843,5	канализация			1,52			
1.2.6.467	Б.Толмачевский пер.	Модернизация или реконструкция существующих сетей водоотведения	км	2018	2018	0,10	150	2,97	0,10	280	2,97	1 999,6		1 999,6	2 187,3	2 187,3	0,0	0,0														0,10	2 187,3	2 187,3	2 187,3	канализация			1,52			
1.2.6.468	Б.Спасоглинищевский пер, д.9	Модернизация или реконструкция существующих сетей водоотведения	км	2018	2018	0,10	150	2,97	0,10	225	2,97	1 685,1		1 685,1	2 187,3	2 187,3	0,0	0,0														0,10	2 187,3	2 187,3	2 187,3	канализация			1,52			
1.2.6.469	Огородная Слобода ул., д.12	Модернизация или реконструкция существующих сетей водоотведения	км	2018	2018	0,05	150	2,97	0,05	225	2,97	2 738,2		2 738,2	1 093,6	1 093,6	0,0	0,0														0,05	1 093,6	1 093,6	1 093,6	канализация			1,52			
1.2.6.470	М.Дмитровка ул., д.14а с.3,4,5,16	Модернизация или реконструкция существующих сетей водоотведения	км	2018	2018	0,10	125; 150	2,97	0,10	225	2,97	1 907,5		1 907,5	2 187,3	2 187,3	0,0	0,0														0,10	2 187,3	2 187,3	2 187,3	канализация			1,52			
1.2.6.471	Долгоруковская ул., д.25	Модернизация или реконструкция существующих сетей водоотведения	км	2018	2018	0,09	125	1,95	0,09	225	2,97	1 895,7		1 895,7	1 968,6	1 968,6	0,0	0,0														0,09	1 968,6	1 968,6	1 968,6	канализация			1,52			
1.2.6.472	Красина ул., д. 27	Модернизация или реконструкция существующих сетей водоотведения	км	2018	2018	0,08	125	1,95	0,08	225	2,97	1 053,2		1 053,2	1 749,8	1 749,8	0,0	0,0														0,08	1 749,8	1 749,8	1 749,8	канализация			1,52			
1.2.6.473	Мукомольный пр-д, д.1, к.1,2	Модернизация или реконструкция существующих сетей водоотведения	км	2018	2018	0,11	141	2,97	0,11	225	2,97	2 106,3		2 106,3	2 406,0	2 406,0	0,0	0,0														0,11	2 406,0	2 406,0	2 406,0	канализация			1,52			
1.2.6.474	Дурова ул., д.1/13	Модернизация или реконструкция существующих сетей водоотведения	км	2018	2018	0,10	150	2,97	0,10	225	1,95	1 895,7		1 895,7	2 187,3	2 187,3	0,0	0,0														0,10	2 187,3	2 187,3	2 187,3	канализация			1,52			
1.2.6.475	Новодевичий пр-д, д. 2	Модернизация или реконструкция существующих сетей водоотведения	км	2018	2018	0,13	150	2,97	0,13	225	1,95	4 634,0		4 634,0	2 843,5	2 843,5	0,0	0,0														0,13	2 843,5	2 843,5	2 843,5	канализация			1,52			
1.2.6.476	Новодевичий пр-д, д. 4	Модернизация или реконструкция существующих сетей водоотведения	км	2018	2018	0,12	150	2,97	0,12	225	2,97	2 948,9		2 948,9	2 624,7	2 624,7	0,0	0,0														0,12	2 624,7	2 624,7	2 624,7	канализация			1,52			
1.2.6.477	Новодевичий пр-д, д. 6	Модернизация или реконструкция существующих сетей водоотведения	км	2018	2018	0,09	150	2,97	0,09	225	1,95	1 685,1		1 685,1	1 968,6	1 968,6	0,0	0,0														0,09	1 968,6	1 968,6	1 968,6	канализация			1,52			
1.2.6.478	Новодевичий пр-д, д. 8	Модернизация или реконструкция существующих сетей водоотведения	км	2018	2018	0,07	150	2,97	0,07	225	2,97	2 317,0		2 317,0	1 531,1	1 531,1	0,0	0,0														0,07	1 531,1	1 531,1	1 531,1	канализация			1,52			
1.2.6.479	Новодевичий пр-д, д. 10	Модернизация или реконструкция существующих сетей водоотведения	км	2018	2018	0,06	150	2,97	0,06	225	2,97	5 476,5		5 476,5	1 312,4	1 312,4	0,0	0,0														0,06	1 312,4	1 312,4	1 312,4	канализация			1,52			
1.2.6.480	3-я Красногвардейская ул., д.2	Модернизация или реконструкция существующих сетей водоотведения	км	2018	2018	0,07	150	2,97	0,07	225	2,97	2 106,3		2 106,3	1 531,1	1 531,1	0,0	0,0														0,07	1 531,1	1 531,1	1 531,1	канализация			1,52			
1.2.6.481	1-я Фрунзенская ул., д.6	Модернизация или реконструкция существующих сетей водоотведения	км	2018	2018	0,14	150	2,97	0,14	225	2,97	2 738,2		2 738,2	3 062,2	3 062,2	0,0	0,0														0,14	3 062,2	3 062,2	3 062,2	канализация			1,52			
1.2.6.482	Трифоновская ул., д.54, к.1,2	Модернизация или реконструкция существующих сетей водоотведения	км	2018	2018	0,13	189	6,4	0,13	225	2,97	2 527,6		2 527,6	2 843,5	2 843,5	0,0	0,0														0,13	2 843,5	2 843,5	2 843,5	канализация			1,52			
1.2.6.483	Звенигородское ш., д. 13	Модернизация или реконструкция существующих сетей водоотведения	км	2018	2018	0,21	150	2,97	0,21	225	2,97	1 895,7		1 895,7	4 593,3	4 593,3	0,0	0,0														0,21	4 593,3	4 593,3	4 593,3	канализация			1,52			
1.2.6.484	М.Сухаревская пл., д.1	Модернизация или реконструкция существующих сетей водоотведения	км	2018	2018	0,12	150	2,97	0,12	225	2,97	1 474,4		1 474,4	2 624,7	2 624,7	0,0	0,0														0,12	2 624,7	2 624,7	2 624,7	канализация			1,52			
1.2.6.485	Сущёвский тупик, гор.сеть.	Модернизация или реконструкция существующих сетей водоотведения	км	2018	2018	0,21	150	2,97	0,21	225	2,97	1 053,2		1 053,2	4 593,3	4 593,3	0,0	0,0														0,21	4 593,3	4 593,3	4 593,3	канализация			1,52			
1.2.6.486	Малый Трёхгорный пер., д.8/10	Модернизация или реконструкция существующих сетей водоотведения	км	2018	2018	0,10	150	2,97	0,10	225	2,97	2 527,6		2 527,6	2 187,3	2 187,3	0,0	0,0														0,10	2 187,3	2 187,3	2 187,3	канализация			1,52			
1.2.6.487	Стрельбищенский пер., д.4	Модернизация или реконструкция существующих сетей водоотведения	км	2018	2018	0,07	150	2,97	0,07	225	2,97	1 474,4		1 474,4	1 531,1	1 531,1	0,0	0,0														0,07	1 531,1	1 531,1	1 531,1	канализация			1,52			
	ЮАО											**55 607.4**	**0.0**	**55 607.4**	**57 744.3**	**57 744.3**	**0.0**	**0.0**		**0.00**	**0.0**	**0.0**		**0.0**		**0.0**	**0.00**	**0.0**	**0.0**		**0.0**	**2.64**	**57 744.3**	**57 744.3**	**57 744.3**							
1.2.6.488	Кавказский бульвар, д.25	Модернизация или реконструкция существующих сетей водоотведения	км	2018	2018	0,01	150; 200	2,97; 6,4	0,01	225,0	2,97; 6,4	210,6		210,6	218,7	218,7	0,0	0,0														0,01	218,7	218,7	218,7	канализация			1,52			
1.2.6.489	Ереванская ул., д.12, к.1,2; д.14, к.1,2	Модернизация или реконструкция существующих сетей водоотведения	км	2018	2018	0,27	150	2,97	0,27	225,0	2,97	5 687,1		5 687,1	5 905,7	5 905,7	0,0	0,0														0,27	5 905,7	5 905,7	5 905,7	канализация			1,52			
1.2.6.490	Ереванская ул., д.12, к.3,4; д.16, к.3,4,5; д.18, к.2	Модернизация или реконструкция существующих сетей водоотведения	км	2018	2018	0,47	150	2,97	0,47	225,0	2,97	9 899,8		9 899,8	10 280,2	10 280,2	0,0	0,0														0,47	10 280,2	10 280,2	10 280,2	канализация			1,52			
1.2.6.491	Ереванская ул., д.18, к.1,2; д.22, к.2	Модернизация или реконструкция существующих сетей водоотведения	км	2018	2018	0,35	150	2,97	0,35	225,0	2,97	7 372,2		7 372,2	7 655,5	7 655,5	0,0	0,0														0,35	7 655,5	7 655,5	7 655,5	канализация			1,52			
1.2.6.492	Каширское ш., д.4, к.3	Модернизация или реконструкция существующих сетей водоотведения	км	2018	2018	0,11	141; 189	2,97; 6,4	0,11	225,0	2,97; 6,4	2 317,0		2 317,0	2 406,0	2 406,0	0,0	0,0														0,11	2 406,0	2 406,0	2 406,0	канализация			1,52			
1.2.6.493	Бехтерева ул., д.3, к.1,2; д.5	Модернизация или реконструкция существующих сетей водоотведения	км	2018	2018	0,33	150; 200	2,97; 6,4	0,33	225,0	2,97; 6,4	6 950,9		6 950,9	7 218,0	7 218,0	0,0	0,0														0,33	7 218,0	7 218,0	7 218,0	канализация			1,52			
1.2.6.494	Бехтерева ул., д.33; д.35, к.2,3; д.35, к.3 стр.3	Модернизация или реконструкция существующих сетей водоотведения	км	2018	2018	0,22	150; 200	2,97; 6,4	0,22	225,0	2,97; 6,4	4 634,0		4 634,0	4 812,0	4 812,0	0,0	0,0														0,22	4 812,0	4 812,0	4 812,0	канализация			1,52			
1.2.6.495	Андропова пр-т, д.38	Модернизация или реконструкция существующих сетей водоотведения	км	2018	2018	0,26	189; 200	6,4	0,26	225,0	6,40	5 476,5		5 476,5	5 686,9	5 686,9	0,0	0,0														0,26	5 686,9	5 686,9	5 686,9	канализация			1,52			
1.2.6.496	Восточная ул., д.7	Модернизация или реконструкция существующих сетей водоотведения	км	2018	2018	0,14	150	2,97	0,14	225,0	2,97	2 948,9		2 948,9	3 062,2	3 062,2	0,0	0,0														0,14	3 062,2	3 062,2	3 062,2	канализация			1,52			
1.2.6.497	Лестева ул., д.59, к.1, 1А, 2	Модернизация или реконструкция существующих сетей водоотведения	км	2018	2018	0,21	200	6,4	0,21	225,0	6,40	4 423,3		4 423,3	4 593,3	4 593,3	0,0	0,0														0,21	4 593,3	4 593,3	4 593,3	канализация			1,52			
1.2.6.498	Мытная ул., д.54, д.56	Модернизация или реконструкция существующих сетей водоотведения	км	2018	2018	0,27	150	2,97	0,27	225,0	2,97	5 687,1		5 687,1	5 905,7	5 905,7	0,0	0,0														0,27	5 905,7	5 905,7	5 905,7	канализация			1,52			
	ВАО											**54 244.6**		**54 244.6**	**54 244.6**	**54 244.6**	**0.0**	**0.0**		**0.00**	**0.0**	**0.0**		**0.0**		**0.0**	**0.00**	**0.0**	**0.0**		**0.0**	**2.48**	**54 244.6**	**54 244.6**	**54 244.6**							
1.2.6.499	шоссе Энтузиастов, д.76/1	Модернизация или реконструкция существующих сетей водоотведения	км	2018	2018	0,18	200	6,4	0,18	225,0	6,40	3 159,5		3 159,5	3 937,1	3 937,1	0,0	0,0														0,18	3 937,1	3 937,1	3 937,1	канализация			1,52			
1.2.6.500	Западная ул., д.2	Модернизация или реконструкция существующих сетей водоотведения	км	2018	2018	0,41	150	2,97	0,41	225,0	2,97	9 478,5		9 478,5	8 967,9	8 967,9	0,0	0,0														0,41	8 967,9	8 967,9	8 967,9	канализация			1,52			
1.2.6.501	3-я Парковая ул., д.30	Модернизация или реконструкция существующих сетей водоотведения	км	2018	2018	0,09	150	2,97	0,09	225,0	2,97	1 895,7		1 895,7	1 968,6	1 968,6	0,0	0,0														0,09	1 968,6	1 968,6	1 968,6	канализация			1,52			
1.2.6.502	3-я Сокольническая ул., д.2	Модернизация или реконструкция существующих сетей водоотведения	км	2018	2018	0,10	150; 189	2,97; 6,4	0,10	225,0	2,97	3 791,4		3 791,4	2 187,3	2 187,3	0,0	0,0														0,10	2 187,3	2 187,3	2 187,3	канализация			1,52			
1.2.6.503	4-я Сокольническая ул., д.1, к.1	Модернизация или реконструкция существующих сетей водоотведения	км	2018	2018	0,09	150	2,97	0,09	225,0	2,97; 6,4	2 317,0		2 317,0	1 968,6	1 968,6	0,0	0,0														0,09	1 968,6	1 968,6	1 968,6	канализация			1,52			
1.2.6.504	Проспект Будённого, дом 19	Модернизация или реконструкция существующих сетей водоотведения	км	2018	2018	0,13	150	2,97	0,13	225,0	2,97; 6,4	2 106,3		2 106,3	2 843,5	2 843,5	0,0	0,0														0,13	2 843,5	2 843,5	2 843,5	канализация			1,52			
1.2.6.505	Преображенский Вал ул., д.14	Модернизация или реконструкция существующих сетей водоотведения	км	2018	2018	0,10	150	2,97	0,10	225,0	2,97	2 106,3		2 106,3	2 187,3	2 187,3	0,0	0,0														0,10	2 187,3	2 187,3	2 187,3	канализация			1,52			
1.2.6.506	Щербаковская улица, дом 50	Модернизация или реконструкция существующих сетей водоотведения	км	2018	2018	0,14	150	2,97	0,14	225,0	2,97	2 738,2		2 738,2	3 062,2	3 062,2	0,0	0,0														0,14	3 062,2	3 062,2	3 062,2	канализация			1,52			
1.2.6.507	Главная ул., д.15, 15А	Модернизация или реконструкция существующих сетей водоотведения	км	2018	2018	0,33	150	2,97	0,33	225,0	2,97	2 106,3		2 106,3	7 218,0	7 218,0	0,0	0,0														0,33	7 218,0	7 218,0	7 218,0	канализация			1,52			
1.2.6.508	Главная ул., д.17	Модернизация или реконструкция существующих сетей водоотведения	км	2018	2018	0,11	150	2,97	0,11	225,0	2,97	2 948,9		2 948,9	2 406,0	2 406,0	0,0	0,0														0,11	2 406,0	2 406,0	2 406,0	канализация			1,52			
1.2.6.509	Главная ул., д.19, 21	Модернизация или реконструкция существующих сетей водоотведения	км	2018	2018	0,27	141; 200	2,97; 6,4	0,27	225,0	2,97	6 950,9		6 950,9	5 905,7	5 905,7	0,0	0,0														0,27	5 905,7	5 905,7	5 905,7	канализация			1,52			
1.2.6.510	Главная ул., д.20	Модернизация или реконструкция существующих сетей водоотведения	км	2018	2018	0,17	150; 200	2,97; 6,4	0,17	225,0	2,97	6 950,9		6 950,9	3 718,4	3 718,4	0,0	0,0														0,17	3 718,4	3 718,4	3 718,4	канализация			1,52			
1.2.6.511	Главная ул., д.23	Модернизация или реконструкция существующих сетей водоотведения	км	2018	2018	0,12	200	6,4	0,12	225,0	2,97	2 317,0		2 317,0	2 624,7	2 624,7	0,0	0,0														0,12	2 624,7	2 624,7	2 624,7	канализация			1,52			
1.2.6.512	3-я Прядильная ул., д.14, к.1; Никитинская ул., д.6	Модернизация или реконструкция существующих сетей водоотведения	км	2018	2018	0,14	150	2,97	0,14	225,0	2,97; 6,4	5 687,1		5 687,1	3 062,2	3 062,2	0,0	0,0														0,14	3 062,2	3 062,2	3 062,2	канализация			1,52			
1.2.6.513	Маршала Рокоссовского ул., д.30, 32	Модернизация или реконструкция существующих сетей водоотведения	км	2018	2018	0,10	150; 200	2,97; 6,4	0,10	225,0	2,97; 6,4	3 580,8		3 580,8	2 187,3	2 187,3	0,0	0,0														0,10	2 187,3	2 187,3	2 187,3	канализация			1,52			
	СЗАО											**42 685.1**		**42 685.1**	**42 685.1**	**42 685.1**	**0.0**	**0.0**		**0.00**	**0.0**	**0.0**	**0.0**	**0.0**		**0.0**	**0.00**	**0.0**	**0.0**	**0.0**	**0.0**	**1.95**	**42 685.1**	**42 685.1**	**42 685.1**							
1.2.6.514	Фабрициуса ул., д.34, к.1,2	Модернизация или реконструкция существующих сетей водоотведения	км	2018	2018	0,06	150	2,97	0,06	225	2,97	210,6		210,6	1 312,4	1 312,4	0,0	0,0														0,06	1 312,4	1 312,4	1 312,4	канализация			1,52			
1.2.6.515	Сходненская ул., д.23	Модернизация или реконструкция существующих сетей водоотведения	км	2018	2018	0,09	150	2,97	0,09	225	2,97	1 895,7		1 895,7	1 968,6	1 968,6	0,0	0,0														0,09	1 968,6	1 968,6	1 968,6	канализация			1,52			
1.2.6.516	Окружная ул., д.4	Модернизация или реконструкция существующих сетей водоотведения	км	2018	2018	0,06	150	2,97	0,06	225	2,97	1 263,8		1 263,8	1 312,4	1 312,4	0,0	0,0														0,06	1 312,4	1 312,4	1 312,4	канализация			1,52			
1.2.6.517	Маршала Вершинина ул., д.4, к.1	Модернизация или реконструкция существующих сетей водоотведения	км	2018	2018	0,09	150	2,97	0,09	225	2,97	1 895,7		1 895,7	1 968,6	1 968,6	0,0	0,0														0,09	1 968,6	1 968,6	1 968,6	канализация			1,52			
1.2.6.518	Маршала Соколовского ул., д. 12	Модернизация или реконструкция существующих сетей водоотведения	км	2018	2018	0,07	150	2,97	0,07	225	2,97	1 474,4		1 474,4	1 531,1	1 531,1	0,0	0,0														0,07	1 531,1	1 531,1	1 531,1	канализация			1,52			
1.2.6.519	Митинская ул., д.38	Модернизация или реконструкция существующих сетей водоотведения	км	2018	2018	0,06	150	2,97	0,06	225	2,97	1 263,8		1 263,8	1 312,4	1 312,4	0,0	0,0														0,06	1 312,4	1 312,4	1 312,4	канализация			1,52			
1.2.6.520	Героев Панфиловцев ул., д.23, к.2	Модернизация или реконструкция существующих сетей водоотведения	км	2018	2018	0,10	189	6,4	0,10	225	6,40	2 106,3		2 106,3	2 187,3	2 187,3	0,0	0,0														0,10	2 187,3	2 187,3	2 187,3	канализация			1,52			
1.2.6.521	Новощукинская ул., д.6	Модернизация или реконструкция существующих сетей водоотведения	км	2018	2018	0,21	150	2,97	0,21	225	2,97	4 423,3		4 423,3	4 593,3	4 593,3	0,0	0,0														0,21	4 593,3	4 593,3	4 593,3	канализация			1,52			
1.2.6.522	Маршала Конева ул., д.2	Модернизация или реконструкция существующих сетей водоотведения	км	2018	2018	0,07	150	2,97	0,07	225	11,60	12 954,5		12 954,5	1 531,1	1 531,1	0,0	0,0														0,07	1 531,1	1 531,1	1 531,1	канализация			1,52			
1.2.6.523	Маршала Конева ул., д.3	Модернизация или реконструкция существующих сетей водоотведения	км	2018	2018	0,07	150	2,97	0,07	225	2,97	1 474,4		1 474,4	1 531,1	1 531,1	0,0	0,0														0,07	1 531,1	1 531,1	1 531,1	канализация			1,52			
1.2.6.524	Маршала Конева ул., д.5	Модернизация или реконструкция существующих сетей водоотведения	км	2018	2018	0,07	150	2,97	0,07	225	2,97	1 474,4		1 474,4	1 531,1	1 531,1	0,0	0,0														0,07	1 531,1	1 531,1	1 531,1	канализация			1,52			
1.2.6.525	Маршала Конева ул., д.8, к.1, 2	Модернизация или реконструкция существующих сетей водоотведения	км	2018	2018	0,13	150	2,97	0,13	225	2,97	1 474,4		1 474,4	2 843,5	2 843,5	0,0	0,0														0,13	2 843,5	2 843,5	2 843,5	канализация			1,52			
1.2.6.526	Маршала Конева ул., д.	Модернизация или реконструкция существующих сетей водоотведения	км	2018	2018	0,08	150, 200	2,97	0,08	225	2,97	2 738,2		2 738,2	1 766,3	1 766,3	0,0	0,0														0,08	1 766,3	1 766,3	1 766,3	канализация			1,52			
1.2.6.527	Маршала Рыбалко ул., д.8	Модернизация или реконструкция существующих сетей водоотведения	км	2018	2018	0,06	150	2,97	0,06	225	2,97	1 685,1		1 685,1	1 312,4	1 312,4	0,0	0,0														0,06	1 312,4	1 312,4	1 312,4	канализация			1,52			
1.2.6.528	Маршала Рыбалко ул., д.16, к.1	Модернизация или реконструкция существующих сетей водоотведения	км	2018	2018	0,07	150; 200	2,97; 6,4	0,07	225	2,97	1 263,8		1 263,8	1 531,1	1 531,1	0,0	0,0														0,07	1 531,1	1 531,1	1 531,1	канализация			1,52			
1.2.6.529	Донелайтиса ул., д.28	Модернизация или реконструкция существующих сетей водоотведения	км	2018	2018	0,17	141	2,97	0,17	225	2,97; 6,4	1 474,4		1 474,4	3 718,4	3 718,4	0,0	0,0														0,17	3 718,4	3 718,4	3 718,4	канализация			1,52			
1.2.6.530	Фабрициуса ул., д.56 к.1	Модернизация или реконструкция существующих сетей водоотведения	км	2018	2018	0,20	189	6,4	0,20	225	2,97	3 580,8		3 580,8	4 374,6	4 374,6	0,0	0,0														0,20	4 374,6	4 374,6	4 374,6	канализация			1,52			
1.2.6.531	Туристская ул., д.1	Модернизация или реконструкция существующих сетей водоотведения	км	2018	2018	0,09	189; 200	6,4	0,09	225	6,40	4 212,7		4 212,7	1 968,6	1 968,6	0,0	0,0														0,09	1 968,6	1 968,6	1 968,6	канализация			1,52			
1.2.6.532	Маршала Малиновского ул., д.1	Модернизация или реконструкция существующих сетей водоотведения	км	2018	2018	0,07	189; 200	6,4	0,07	225	6,40	1 895,7		1 895,7	1 547,6	1 547,6	0,0	0,0														0,07	1 547,6	1 547,6	1 547,6	канализация			1,52			
1.2.6.533	Маршала Малиновского ул., д.3	Модернизация или реконструкция существующих сетей водоотведения	км	2018	2018	0,13	150; 189	2,97; 6,4	0,13	225	2,97; 6,4	2 738,2		2 738,2	2 843,5	2 843,5	0,0	0,0														0,13	2 843,5	2 843,5	2 843,5	канализация			1,52			
	СВАО											**32 681.2**		**32 681.2**	**32 681.2**	**32 681.2**	**0.0**	**0.0**		**0.0**	**0.0**	**0.0**		**0.0**		**0.0**	**0.0**	**0.0**	**0.0**		**0.0**	**1.47**	**32 681.2**	**32 681.2**	**32 681.2**							
1.2.6.534	Радужная ул., д.9, к.2	Модернизация или реконструкция существующих сетей водоотведения	км	2018	2018	0,06	141	6,4	0,06	225	6,40	1 263,8		1 263,8	1 312,4	1 312,4	0,0	0,0														0,06	1 312,4	1 312,4	1 312,4	канализация			1,52			
1.2.6.535	Радужная ул., д. 13	Модернизация или реконструкция существующих сетей водоотведения	км	2018	2018	0,12	150	6,4	0,12	225	6,40	2 527,6		2 527,6	2 624,7	2 624,7	0,0	0,0														0,12	2 624,7	2 624,7	2 624,7	канализация			1,52			
1.2.6.536	Осташковская ул., д.17	Модернизация или реконструкция существующих сетей водоотведения	км	2018	2018	0,06	150	6,4	0,06	225	6,40	1 263,8		1 263,8	1 312,4	1 312,4	0,0	0,0														0,06	1 312,4	1 312,4	1 312,4	канализация			1,52			
1.2.6.537	Осташковская ул., д.19	Модернизация или реконструкция существующих сетей водоотведения	км	2018	2018	0,09	150	6,4	0,09	225	6,40	1 895,7		1 895,7	1 968,6	1 968,6	0,0	0,0														0,09	1 968,6	1 968,6	1 968,6	канализация			1,52			
1.2.6.538	1-я Северная линия, д.1, к.15 и гор./сеть	Модернизация или реконструкция существующих сетей водоотведения	км	2018	2018	1,02	150, 200	2,97	1,02	150, 200	2,97	21 484,7		21 484,7	22 838,4	22 838,4	0,0	0,0					0,0									1,02	22 838,4	22 838,4	22 838,4	канализация			1,52			
1.2.6.539	Старомарьинское ш., д.8, 10, 12	Модернизация или реконструкция существующих сетей водоотведения	км	2018	2018	0,12	150	6,4	0,12	150	6,40	2 527,6		2 527,6	2 624,7	2 624,7	0,0	0,0														0,12	2 624,7	2 624,7	2 624,7	канализация			1,52			
	ЮВАО											**39 437.1**		**39 437.1**	**39 437.1**	**39 437.1**	**0.0**	**0.0**		**0.0**	**0.0**	**0.0**		**0.0**		**0.0**	**0.0**	**0.0**	**0.0**		**0.0**	**1.80**	**39 437.1**	**39 437.1**	**39 437.1**							
1.2.6.540	1-я Новокузьминская ул., д.25, д.27	Модернизация или реконструкция существующих сетей водоотведения	км	2018	2018	0,22	150	2,97	0,22	225	2,97	4 634,0		4 634,0	4 812,0	4 812,0	0,0	0,0														0,22	4 812,0	4 812,0	4 812,0	канализация			1,52			
1.2.6.541	7-я Кожуховская ул., д.8 к.1,2	Модернизация или реконструкция существующих сетей водоотведения	км	2018	2018	0,24	150	2,97	0,24	225	2,97	5 055,2		5 055,2	5 282,5	5 282,5	0,0	0,0														0,24	5 282,5	5 282,5	5 282,5	канализация			1,52			
1.2.6.542	Душинская ул., д.18 к.2, д.20	Модернизация или реконструкция существующих сетей водоотведения	км	2018	2018	0,19	150	2,97	0,19	225	2,97	4 002,0		4 002,0	4 155,8	4 155,8	0,0	0,0														0,19	4 155,8	4 155,8	4 155,8	канализация			1,52			
1.2.6.543	1-й Институтский пр-д, д.6, 8	Модернизация или реконструкция существующих сетей водоотведения	км	2018	2018	0,07	150	2,97	0,07	225	2,97	1 474,4		1 474,4	1 531,1	1 531,1	0,0	0,0														0,07	1 531,1	1 531,1	1 531,1	канализация			1,52			
1.2.6.544	Маршала Чуйкова ул., д.4	Модернизация или реконструкция существующих сетей водоотведения	км	2018	2018	0,1	150	2,97	0,10	225	2,97	2 106,3		2 106,3	2 187,3	2 187,3	0,0	0,0														0,10	2 187,3	2 187,3	2 187,3	канализация			1,52			
1.2.6.545	Ср.Калитниковская ул., д.51 к.1	Модернизация или реконструкция существующих сетей водоотведения	км	2018	2018	0,08	150	2,97	0,08	225	2,97	1 685,1		1 685,1	1 749,8	1 749,8	0,0	0,0														0,08	1 749,8	1 749,8	1 749,8	канализация			1,52			
1.2.6.546	5-я Кожуховская ул., д.32 к.1	Модернизация или реконструкция существующих сетей водоотведения	км	2018	2018	0,1	150	2,97	0,10	225	2,97	4 002,0		4 002,0	2 187,3	2 187,3	0,0	0,0														0,10	2 187,3	2 187,3	2 187,3	канализация			1,52			
1.2.6.547	5-я Кожуховская ул., д.34 к.1	Модернизация или реконструкция существующих сетей водоотведения	км	2018	2018	0,14	150, 200	2,97; 6,4	0,14	225	2,97; 6,4	2 106,3		2 106,3	3 062,2	3 062,2	0,0	0,0														0,14	3 062,2	3 062,2	3 062,2	канализация			1,52			
1.2.6.548	6-я Кожуховская ул., д.24	Модернизация или реконструкция существующих сетей водоотведения	км	2018	2018	0,16	150	2,97	0,16	225	2,97	2 948,9		2 948,9	3 499,7	3 499,7	0,0	0,0														0,16	3 499,7	3 499,7	3 499,7	канализация			1,52			
1.2.6.549	Трофимова ул., д.31	Модернизация или реконструкция существующих сетей водоотведения	км	2018	2018	0,11	150	2,97	0,16	225	2,97	3 370,1		3 370,1	2 439,0	2 439,0	0,0	0,0														0,11	2 439,0	2 439,0	2 439,0	канализация			1,52			
1.2.6.550	40 лет Октября проспект, д.13	Модернизация или реконструкция существующих сетей водоотведения	км	2018	2018	0,11	150	2,97	0,11	225	2,97	2 317,0		2 317,0	2 406,0	2 406,0	0,0	0,0														0,11	2 406,0	2 406,0	2 406,0	канализация			1,52			
1.2.6.551	Чистова ул., д.9/19, д.11а	Модернизация или реконструкция существующих сетей водоотведения	км	2018	2018	0,17	150	2,97	0,17	225	2,97	2 317,0		2 317,0	3 718,4	3 718,4	0,0	0,0														0,17	3 718,4	3 718,4	3 718,4	канализация			1,52			
1.2.6.552	Чистова ул., д.4	Модернизация или реконструкция существующих сетей водоотведения	км	2018	2018	0,11	150	2,97	0,11	225	2,97	3 580,8		3 580,8	2 406,0	2 406,0	0,0	0,0														0,11	2 406,0	2 406,0	2 406,0	канализация			1,52			
	САО											**31 278.1**		**31 278.1**	**31 278.1**	**31 278.1**	**0.0**	**0.0**		**0.0**	**0.0**	**0.0**		**0.0**		**0.0**	**0.0**	**0.0**	**0.0**		**0.0**	**1.43**	**31 278.1**	**31 278.1**	**31 278.1**							
1.2.6.553	Кронштадтский б-р, д.47	Модернизация или реконструкция существующих сетей водоотведения	км	2018	2018	0,08	141	2,97	0,08	225	2,97	1 685,1		1 685,1	1 749,8	1 749,8	0,0	0,0														0,08	1 749,8	1 749,8	1 749,8	канализация			1,52			
1.2.6.554	3-й Новомихалковский пр-д, д.13					0,09	150	2,97	0,09	225	2,97	1 685,1		1 685,1	1 968,6	1 968,6	0,0	0,0														0,09	1 968,6	1 968,6	1 968,6	канализация			1,52			
1.2.6.555	Онежская ул., д.40, д.42/36; Фестивальная ул., д.38	Модернизация или реконструкция существующих сетей водоотведения	км	2018	2018	0,54	141;189	2,97;6,4	0,54	225	2,97;6,4	11 374,2		11 374,2	11 811,3	11 811,3	0,0	0,0														0,54	11 811,3	11 811,3	11 811,3	канализация			1,52			
		Модернизация или реконструкция существующих сетей водоотведения	км	2018	2018	0,01	150	2,97	0,01	225	2,97	210,6		210,6	218,7	218,7	0,0	0,0														0,01	218,7	218,7	218,7	канализация			1,52			
1.2.6.556	Онежская ул.; Пакгаузное ш.	Модернизация или реконструкция существующих сетей водоотведения	км	2018	2018	0,71	200	6,4	0,71	225	6,40	14 955,0		14 955,0	15 529,7	15 529,7	0,0	0,0														0,71	15 529,7	15 529,7	15 529,7	канализация			1,52			
	ЮЗАО											**33 122.5**		**33 122.5**	**33 122.5**	**33 122.5**	**0.0**	**0.0**		**0.0**	**0.0**	**0.0**		**0.0**		**0.0**	**0.0**	**0.0**	**0.0**		**0.0**	**1.43**	**33 122.5**	**33 122.5**	**33 122.5**							
1.2.6.557	Ленинский пр-т, д. 20, 22	Модернизация или реконструкция существующих сетей водоотведения	км	2018	2018	0,35	200	6,4	0,35	225	6,40	7 372,2		7 372,2	7 655,5	7 655,5	0,0	0,0														0,35	7 655,5	7 655,5	7 655,5	канализация			1,52			
1.2.6.558	Ленинский пр-т, д.72	Модернизация или реконструкция существующих сетей водоотведения	км	2018	2018	0,22	250	11,6	0,22	315	11,60	5 816,3		5 816,3																		0,22	6 037,0	6 037,0	6 037,0	канализация			1,52			
1.2.6.559	Ленинский пр-т, д.69	Модернизация или реконструкция существующих сетей водоотведения	км	2018	2018	0,22	150	2,97	0,22	225	2,97	4 634,0		4 634,0																		0,22	4 812,0	4 812,0	4 812,0	канализация			1,52			
1.2.6.560	Крупской ул., д.5	Модернизация или реконструкция существующих сетей водоотведения	км	2018	2018	0,13	150	2,97	0,13	225	2,97	2 738,2		2 738,2																		0,13	2 843,5	2 843,5	2 843,5	канализация			1,52			
1.2.6.561	Кржижановского ул., д.20/30, корп. 1,2,3,4,5,6,8	Модернизация или реконструкция существующих сетей водоотведения	км	2018	2018	0,27	150	2,97	0,27	225	2,97	5 687,1		5 687,1																		0,27	5 905,7	5 905,7	5 905,7	канализация			1,52			
1.2.6.562	Болотниковская ул., г/сеть	Модернизация или реконструкция существующих сетей водоотведения	км	2018	2018	0,22	235	11,6	0,22	280	11,60	5 245,6		5 245,6																		0,22	5 431,4	5 431,4	5 431,4	канализация			1,52			
1.2.6.563	Голубинская ул., д.17/9	Модернизация или реконструкция существующих сетей водоотведения	км	2018	2018	0,02	189	6,4	0,02	225	6,40	421,3		421,3																		0,02	437,5	437,5	437,5	канализация			1,52			
	ЗелАО											**40 000.0**		**40 000.0**	**40 000.0**	**40 000.0**	**0.0**	**0.0**														**1.50**	**40 000.0**	**40 000.0**	**40 000.0**							
1.2.6.564	ул. Гоголя, 116	Модернизация или реконструкция существующих сетей водоотведения	км	2018	2018	0,03	150	32,4	0,03	150	32,4	613,9		613,9	613,9	613,9	0,0	0,0														0,03	613,9	613,9	613,9	канализация			1,52			
1.2.6.565	Линия от гаражей в Алабушево	Модернизация или реконструкция существующих сетей водоотведения	км	2018	2018	0,29	150	32,4	0,29	150	32,4	8 698,6		8 698,6	8 698,6	8 698,6	0,0	0,0														0,29	8 698,6	8 698,6	8 698,6	канализация			1,52			
1.2.6.566	корп. 148,147, 146, 145	Модернизация или реконструкция существующих сетей водоотведения	км	2018	2018	0,31	150	32,4	0,31	150	32,4	7 230,3		7 230,3	7 230,3	7 230,3	0,0	0,0														0,31	7 230,3	7 230,3	7 230,3	канализация			1,52			
1.2.6.567	корп. 925	Модернизация или реконструкция существующих сетей водоотведения	км	2018	2018	0,09	200	61,2	0,09	200	61,2	2 013,9		2 013,9	2 013,9	2 013,9	0,0	0,0														0,09	2 013,9	2 013,9	2 013,9	канализация			1,52			
1.2.6.568	корп. 2226	Модернизация или реконструкция существующих сетей водоотведения	км	2018	2018	0,07	150	32,4	0,07	150	32,4	1 697,6		1 697,6	1 697,6	1 697,6	0,0	0,0														0,07	1 697,6	1 697,6	1 697,6	канализация			1,52			
1.2.6.569	Проезд "Е"	Модернизация или реконструкция существующих сетей водоотведения	км	2018	2018	0,18	300	180	0,18	300	180,0	6 733,8		6 733,8	6 733,8	6 733,8	0,0	0,0														0,18	6 733,8	6 733,8	6 733,8	канализация			1,52			
1.2.6.570	корп.338а	Модернизация или реконструкция существующих сетей водоотведения	км	2018	2018	0,10	150	32,4	0,10	150	32,4	2 298,8		2 298,8	2 298,8	2 298,8	0,0	0,0														0,10	2 298,8	2 298,8	2 298,8	канализация			1,52			
1.2.6.571	корп. 1211	Модернизация или реконструкция существующих сетей водоотведения	км	2018	2018	0,05	150	32,4	0,05	150	32,4	1 227,9		1 227,9	1 227,9	1 227,9	0,0	0,0														0,05	1 227,9	1 227,9	1 227,9	канализация			1,52			
1.2.6.572	корп. 811	Модернизация или реконструкция существующих сетей водоотведения	км	2018	2018	0,03	150	32,4	0,03	150	32,4	725,5		725,5	725,5	725,5	0,0	0,0														0,03	725,5	725,5	725,5	канализация			1,52			
1.2.6.573	ул. Заводская, д.4	Модернизация или реконструкция существующих сетей водоотведения	км	2018	2018	0,04	160	48,2	0,04	160	48,2	996,3		996,3	996,3	996,3	0,0	0,0														0,04	996,3	996,3	996,3	канализация			1,52			
1.2.6.574	Сеть по проезду 4805 в районе корп. 3026	Модернизация или реконструкция существующих сетей водоотведения	км	2018	2018	0,10			0,10			2 521,2		2 521,2	2 521,2	2 521,2	0,0	0,0														0,10	2 521,2	2 521,2	2 521,2	канализация			1,52			
1.2.6.575	корп. 505	Модернизация или реконструкция существующих сетей водоотведения	км	2018	2018	0,07			0,07			751,1		751,1	751,1	751,1	0,0	0,0														0,07	751,1	751,1	751,1	канализация			1,52			
1.2.6.576	корп. 1136	Модернизация или реконструкция существующих сетей водоотведения	км	2018	2018	0,03			0,03			942,4		942,4	942,4	942,4	0,0	0,0														0,03	942,4	942,4	942,4	канализация			1,52			
1.2.6.577	корп. 1206	Модернизация или реконструкция существующих сетей водоотведения	км	2018	2018	0,05	300	180	0,05	300	180,0	1 183,8		1 183,8	1 183,8	1 183,8	0,0	0,0														0,05	1 183,8	1 183,8	1 183,8	канализация			1,52			

№	Наименование объекта по титулу	Цели реализации (группы) / краткое описание мероприятий	Ед. изме-рения	Год начала строи-тельства/ проекти-рования	Год оконча-ния строи-тельства/ проекти-рования	Технические характеристики объекта до выполнения мероприятий: Мощность/длина, км	Диаметр, мм	Пропускная способность, м3/час	Технические характеристики объекта после выполнения мероприятий: Мощность/длина, км	Диаметр, мм	Пропускная способность, м3/час	Стоимость строительства (тыс.руб.)	Выполнение на 01.01.2016	Остаток на 01.01.2016	Программа 2016 - 2018 годов. Капитальные вложения, тыс.руб.: Всего	в том числе за счет: амортизации	кредитных средств	вклада города Москвы в уставной капитал	прибыли	ввод мощностей (км)	Программа 2016 года. Капитальные вложения, тыс.руб.: Всего	в том числе за счет: амортизации	кредитных средств	вклада города Москвы в уставной капитал	прибыли	ввод основных фондов, тыс.руб.	Проект программы 2017 года: ввод мощностей (км)	Капитальные вложения, тыс.руб.: Всего	в том числе за счет: амортизации	вклада города Москвы в уставной капитал	ввод основных фондов, тыс.руб.	Проект программы 2018 года: ввод мощностей (км)	Капитальные вложения, тыс.руб.: Всего	в том числе за счет: амортизации	ввод основных фондов, тыс.руб.	Вид деятельности (водоснабжение, канализация)	Перечень плановых значений показателей надежности, качества, энергетической эффективности централизованных систем водоснабжения и водоотведения: Количество перерывов в расчете на протяженность водопроводной сети в год, ед/км	Доля проб питьевой воды, подаваемой с водозаборных узлов ВКХ ТиНАО, не соответствующих установленным требованиям, в общем объеме проб, отобранных по результатам производственного ...	Удельное количество аварий и засоров в расчете на протяженность канализационной сети в год, ед/км	Доля проб сточных вод, не соответствующих установленным нормативам допустимых сбросов, лимитам на сбросы, рассчитанная применительно к виду централизованной общесплавной системы водоотведения	Удельный расход электрической энергии, потребляемой в технологическом процессе подготовки питьевой воды/очистки сточных вод, кВт*ч/куб.м	Не предусмотрено
1	2	3	4	5	6	7	8	9	10	11	12	13	14	15	16	17	18	19	20	21	22	23	24	25	26	27	28	29	30	31	32	33	34	35	36	37	38	39	40	41	42	43
1.2.6.578	Внутриквартальная сеть в 14 мкр. В районе корп. 1414, 1403	Модернизация или реконструкция существующих сетей водоотведения	км	2018	2018	0,06	200	61,2	**0,06**	**200**	**61,2**	**2 364,9**		**2 364,9**	**2 364,9**	**2 364,9**	**0,0**	**0,0**														0,06	2 364,9	2 364,9	2 364,9	канализация			1,52			
	Защита стальных напорных канализационных трубопроводов от электрохимической коррозии											**117 386,72**	**32 271,60**	**85 115,1**	**85 115,1**	**78 014,5**	**7 100,6**	**0,0**		**2,62**	**7 483,3**	**382,7**	**7 100,6**	**0,0**		**10 321,7**	**38,53**	**77 631,80**	**77 631,80**	**0,00**	**107 064,99**	**0,00**	**0,0**	**0,0**	**0,0**							
	Вновь начинаемые объекты с 2016 года								**2,62**	**1400 1200**	**7 920,00**	**10 321,72**	**3 172,70**	**7 149,0**	**7 149,0**	**48,4**	**7 100,6**	**0,0**		**2,62**	**7 149,0**	**48,4**	**7 100,6**	**0,0**		**10 321,7**	**0,00**	**0,00**	**0,00**	**0,00**	**0,00**	**0,00**	**0,0**	**0,0**	**0,0**							
1.2.6.579	Электрохимзащита от коррозии напорной канализации от насосной станции «Раменки»	Модернизация или реконструкция существующих сетей водоотведения	км	2016	2016	2,62	1400 1200	7920	2,62	1400 1200	7920	10 321,7	3 172,7	7 149,0	**7 149,0**	**48,4**	**7 100,6**	**0,0**		2,62	7 149,0	48,4	7 100,6	**0,0**		10 321,7										канализация			1,54			
	Вновь начинаемые объекты с 2017 года										**35 984,8**	**107 065,0**	**29 098,9**	**77 966,1**	**77 966,1**	**77 966,1**	**0,0**	**0,0**		**0,00**	**334,3**	**334,3**	**0,0**	**0,0**		**0,0**	**38,53**	**77 631,8**	**77 631,8**	**0,0**	**107 065,0**	**0,00**	**0,0**	**0,0**	**0,0**							
1.2.6.580	Реконструкция электрохимзащиты от коррозии напорной канализации по адресу г.Зеленоград, РТС-3 №5 1691-11	Модернизация или реконструкция существующих сетей водоотведения	км	2017	2017	1,16	2x1400, 600	6000	1,16	2x1400, 600	6000	3 847,0	1 232,3	2 614,7	**2 614,7**	**2 614,7**	**0,0**	**0,0**			334,3 (ПИР)	334,3 (ПИР)					1,16	2 280,4	2 280,4		3 847,0					канализация			1,52			
1.2.6.581	1683-12 Электрохимзащита канализационных трубопроводов от коррозии в районе ул.Кульнева, Лужники, Хамовнический Вал, ул.Вавилова (вдоль третьего транспортного авт)	Модернизация или реконструкция существующих сетей водоотведения	км	2017	2017	12,16	2x1400, 500, 200, 150, 100	5800	12,16	2x1400, 500, 200, 150, 100	5800	39 199,7	11 014,4	28 185,3	**28 185,3**	**28 185,3**	**0,0**	**0,0**									12,16	28 185,3	28 185,3		39 199,7					канализация			1,52			
1.2.6.582	1687-12 Электрохимзащита канализационных трубопроводов от коррозии от насосных станций "Павелники-1" и "Афанасовская" в районе пос.Северный	Модернизация или реконструкция существующих сетей водоотведения	км	2017	2017	15,44	600,400, 200	424,8	15,44	600,400, 200	424,8	26 194,6	6 452,5	19 742,1	**19 742,1**	**19 742,1**	**0,0**	**0,0**									15,44	19 742,1	19 742,1		26 194,6					канализация			1,52			
1.2.6.583	1693-12 Электрохимзащита канализационных трубопроводов от коррозии Зеленоград, у теплиц, IV очередь (реконструкция)	Модернизация или реконструкция существующих сетей водоотведения	км	2017	2017	1,28	2x720, 1400, 200, 400	7920	1,28	2x720, 1400, 200, 400	7920	4 723,3	1 639,3	3 084,0	**3 084,0**	**3 084,0**	**0,0**	**0,0**									1,28	3 084,0	3 084,0		4 723,3					канализация			1,52			
1.2.6.584	1692-12 Электрохимзащита канализационных трубопроводов от коррозии Зеленоград, Сооружение 11, IV очередь (реконструкция)	Модернизация или реконструкция существующих сетей водоотведения	км	2017	2017	0,57	2x1400, 2x1020, 1420	7920	0,57	2x1400, 2x1020, 1420	7920	4 849,5	1 673,7	3 175,8	**3 175,8**	**3 175,8**	**0,0**	**0,0**									0,57	3 175,8	3 175,8		4 849,5					канализация			1,52			
1.2.6.585	1684-12 Электрохимзащита канализационных трубопроводов от коррозии в районе улиц: Старобитцевская, Куликовская, Скобелевская и Варшавское шоссе (ЮЗАО)	Модернизация или реконструкция существующих сетей водоотведения	км	2017	2017	7,92	1400, 1200, 800	7920	7,92	1400, 1200, 800	7920	28 250,9	7 086,7	21 164,2	**21 164,2**	**21 164,2**	**0,0**	**0,0**									7,92	21 164,2	21 164,2		28 250,9					канализация			1,52			
1.2.7	**Реконструкция сооружений канализации**											**17 024 512.3**	**3 084 642.4**	**13 939 869.9**	**10 410 454.2**	**5 881 012.4**	**87 311.1**	**4 442 130.7**		**0.0**	**4 649 308.5**	**119 866.7**	**87 311.1**	**4 442 130.7**		**2 953 188.4**	**0.0**	**2 634 653.4**	**2 634 653.4**	**0.0**	**10 123 264.4**	**0.70**	**3 126 492.3**	**3 126 492.3**	**860 986.8**							
	Переходящие объекты 2015 года											**1 615 318.5**	**32 434.9**	**1 582 883.6**	**1 582 883.6**	**337 937.4**	**0.0**	**1 244 946.2**		**0.0**	**1 272 443.1**	**27 496.9**	**0.0**	**1 244 946.2**		**0.0**	**0.0**	**310 440.5**	**310 440.5**	**0.0**	**1 615 318.5**	**0.00**	**0.0**	**0.0**	**0.0**							
1.2.7.1	Реконструкция канализационных очистных сооружений пос. Курилово (ПУ ВКХ ТиНАО)	Модернизация или реконструкция существующих объектов централизованных систем водоотведения (за исключением сетей водоотведения)		2015	2017			1400 м3/сут	2000 м3/сут		2000 м3/сут	248 816,6	8 321,0	240 495,6	**240 495,6**	**178 047,4**	**0,0**	**62 448,2**			63 966,5	1 518,3		**62 448,2**				176 529,1	176 529,1		248 816,6					канализация				0		
1.2.7.2	Реконструкция ЦМОО ЛОС с устройством единого центра обработки осадка	Модернизация или реконструкция существующих объектов централизованных систем водоотведения (за исключением сетей водоотведения)		2015	2017	Обработка по сухому веществу: ЛОСст. 170тоннСВО/сут,НЛОС 140 тоннСВО/сут(всего 310 тоннСВО/сут)			Обработка по сухому веществу: Единый комплекс 380 тоннСВО/сут			1 366 501,9	24 113,9	1 342 388,0	**1 342 388,0**	**159 890,0**	**0,0**	**1 182 498,0**			1 208 476,6	25 978,6		**1 182 498,0**				133 911,4	133 911,4		1 366 501,9					канализация						не предусмотрено
	Вновь начинаемые объекты с 2016 года											**354 236.8**	**24 234.3**	**330 002.5**	**330 002.5**	**242 691.4**	**87 311.1**	**0.0**		**0.0**	**138 454.8**	**51 143.7**	**87 311.1**	**0.0**		**124 507.7**	**0.0**	**191 547.7**	**191 547.7**	**0.0**	**229 729.1**	**0.0**	**0.0**	**0.0**	**0.0**							
1.2.7.3	Реконструкция площадки обслуживания кран-балки 3,2т (рег.№251) в здании механических мастерских ЦВО (ПУ ЗВК)	Модернизация или реконструкция существующих объектов централизованных систем водоотведения (за исключением сетей водоотведения)		2016	2016				1 ед. (Исполнение Правил Ростехнадзора. Обеспечение безопасного обслуживания и ремонта грузо-подъемных механизмов.)			424,4	126,4	298,0	**298,0**	**2,1**	**295,9**	**0,0**		0,00	298,0	2,1	295,9	**0,0**		424,4										канализация						не предусмотрено
1.2.7.4	Реконструкция КНС "Остафьево" (ПУ ВКХ ТиНАО)	Модернизация или реконструкция существующих объектов централизованных систем водоотведения (за исключением сетей водоотведения)		2016	2016			520 м3/сут			2000 м3/сут	24 775,2	2 689,1	22 086,1	**22 086,1**	**387,4**	**21 698,8**	**0,0**			22 086,1	387,4	21 698,8	**0,0**		24 775,2										канализация						не предусмотрено
1.2.7.5	Реконструкция камеры К-1 с телеуправлением ЗРА. (кнс "Хапиловская", ПЭУКС)	Модернизация или реконструкция существующих объектов централизованных систем водоотведения (за исключением сетей водоотведения)		2016	2016	1 камера без телеуправления	2000	-	1 камера с телеуправлением	2000		10 645,5	1 681,8	8 963,7	**8 963,7**	**109,7**	**8 854,1**	**0,0**			8 963,7	109,7	8 854,1	**0,0**		10 645,5										канализация				0		
1.2.7.6	Реконструкция КНС ЦПКиО с полной автоматизацией и телеуправлением технологических процессов	Модернизация или реконструкция существующих объектов централизованных систем водоотведения (за исключением сетей водоотведения)		2016	2017	-	-	-	автоматизация насосной станции	-		229 729,1	16 673,2	213 055,9	**213 055,9**	**191 701,4**	**21 354,6**	**0,0**			21 508,2	153,7	21 354,6	**0,0**		0,0	0,00	191 547,7	191 547,7		229 729,1					канализация						не предусмотрено
1.2.7.7	Модернизация системы автоматизации ленточных сгустителей ЦПО КОС	Модернизация или реконструкция существующих объектов централизованных систем водоотведения (за исключением сетей водоотведения)		2016	2016	-	-	-	автоматизация ленточных сгустителей	-		17 045,4	692,6	16 352,8	**16 352,8**	**99,5**	**16 253,3**	**0,0**			16 352,8	99,5	16 253,3	**0,0**		17 045,4										канализация						не предусмотрено
1.2.7.8	Восстановление ограждения и подпорной стенки по адресу: Саринский пр-д, вл.13 (разработка раздела "оценка влияния предполагаемых работ на выявленный объект наследия "Главная насосная станция 1896-1898г.г., арх.М.К.Геппенера, 1911-1914г.г., 1930-е г.г.	Модернизация или реконструкция существующих объектов централизованных систем водоотведения (за исключением сетей водоотведения)		2016	2016							41 500,0	0,0	41 500,0	**41 500,0**	**41 500,0**	**0,0**	**0,0**			41 500,0	41 500,0				41 500,0										канализация						не предусмотрено
	Московская область														**0.0**	**0.0**	**0.0**	**0.0**																								
1.2.7.9	Реконструкция КНС "Вешки"	Модернизация или реконструкция существующих объектов централизованных систем водоотведения (за исключением сетей водоотведения)		2016	2016				замена оборудования			30 117,2	2 371,2	27 746,0	**27 746,0**	**8 891,4**	**18 854,6**	**0,0**		0,00	27 746,0	8 891,4	18 854,6	**0,0**		30 117,2										канализация						не предусмотрено
	Вновь начинаемые объекты с 2017 года											**609 565.6**	**9 589.9**	**599 975.7**	**599 975.7**	**599 975.7**	**0.0**	**0.0**		**0.0**	**16 087.6**	**16 087.6**	**0.0**	**0.0**		**0.0**	**0.0**	**324 226.6**	**324 226.6**	**0.0**	**313 420.8**	**0.0**	**259 661.5**	**259 661.5**	**506 983.0**							
1.2.7.10	Узлы учета сточных вод на ТЭЦ-12 (Бережковская наб.) и ТЭЦ-25 (ул.Генерала Дорохова)	Модернизация или реконструкция существующих объектов централизованных систем водоотведения (за исключением сетей водоотведения)		2017	2017	-	-	-	установка приборов учета	-	-	10 896,9	1 140,1	9 756,8	**9 756,8**	**9 756,8**	**0,0**	**0,0**			1 265,0 (ПИР)	1 265,0 (ПИР)						8 491,8	8 491,8		10 896,9					канализация						не предусмотрено
1.2.7.11	Реконструкция участка отводящего канала выпуска №1 с устройством системы мониторинга показателей сбрасываемой воды (ЛОС)	Модернизация или реконструкция существующих объектов централизованных систем водоотведения (за исключением сетей водоотведения)		2017	2017			0 расходомеров, 1 аналитический комплекс	8 расходомеров, 1 аналитический комплекс	установка приборов учета и контроля	8 расходомеров, 1 аналитический комплекс	26 226,4	1 966,5	24 259,9	**24 259,9**	**24 259,9**	**0,0**	**0,0**		0,00	521,6 (ПИР)	521,6 (ПИР)		**0,0**				23 738,3	23 738,3		26 226,4					канализация						не предусмотрено
1.2.7.12	Реконструкция очистных сооружений в поселке Рогово (ПУ ВКХ ТиНАО)	Модернизация или реконструкция существующих объектов централизованных систем водоотведения (за исключением сетей водоотведения)		2017	2018			600 м3/сут			1000 м3/сут	223 543,9	6 483,3	217 060,6	**217 060,6**	**217 060,6**	**0,0**	**0,0**		0,00	0,0 (ПИР)	0,0 (ПИР)		**0,0**		0,0	0,00	30 000,0	30 000,0				187 060,6	187 060,6	223 543,9	канализация				0		
1.2.7.13	Реконструкция канализационных очистных сооружений в пос.Щапово	Модернизация или реконструкция существующих объектов централизованных систем водоотведения (за исключением сетей водоотведения)		2017	2018			1400 м3/сут	2000м3/сут		2000 м3/сут	283 439,1	0,0	283 439,1	**283 439,1**	**283 439,1**	**0,0**	**0,0**		0,00	11 972,5 (ПИР)	11 972,5 (ПИР)		**0,0**		0,0	0,00	198 865,7	198 865,7		210 838,2		72 600,9	72 600,9	283 439,1	канализация				0		
1.2.7.14	Реконструкция газосигнализации ЦМОВ ЛОС	Модернизация или реконструкция существующих объектов централизованных систем водоотведения (за исключением сетей водоотведения)		2017	2017	-	-	0 газосигнализаторов	5 газосигнализаторов	-	5 газосигнализаторов	2 118,2	0,0	2 118,2	**2 118,2**	**2 118,2**	**0,0**	**0,0**		0,00	574,4 (ПИР)	574,4 (ПИР)		**0,0**		0,0	0,00	1 543,8	1 543,8		2 118,2					канализация						не предусмотрено
1.2.7.15	Реконструкция системы контроля воздушной среды в цехах Курьяновских очистных сооружений АО "Мосводоканал"	Модернизация или реконструкция существующих объектов централизованных систем водоотведения (за исключением сетей водоотведения)		2017	2017	-	-	-	установка приборов контроля	-	-	28 573,9	0,0	28 573,9	**28 573,9**	**28 573,9**	**0,0**	**0,0**		0,00	330,6 (ПИР)	330,6 (ПИР)		**0,0**		0,0		28 243,3	28 243,3		28 573,9					канализация						не предусмотрено
1.2.7.16	Реконструкция существующей газосигнализации ЦМ ЛОС	Модернизация или реконструкция существующих объектов централизованных систем водоотведения (за исключением сетей водоотведения)		2017	2017	-	-	32 газосигнализатора	5 газосигнализаторов	-	36 газосигнализатора	15 113,6	0,0	15 113,6	**15 113,6**	**15 113,6**	**0,0**	**0,0**		0,00	913,6 (ПИР)	913,6 (ПИР)		**0,0**		0,0	0,00	14 200,0	14 200,0		15 113,6					канализация						не предусмотрено
1.2.7.17	Модернизация вентиляционных систем ЦКВ ЛОС	Модернизация или реконструкция существующих объектов централизованных систем водоотведения (за исключением сетей водоотведения)		2017	2017	-	-	Отсутствует разделение "чистой " и "заразной" зоны (нарушение СП 1.3.2322-08) . Кабинеты микробиологического анализа не оснащены фильтрами тонкой очистки (270м2)	реконструкция системы вентиляции	-	Предусмотрена замена приточно-вытяжных вентиляционных систем ЛО ЦКВ- 6 приточных и 18 вытяжных . Вентсистему помещений "чистой" зоны (53м2), помещения "заразной" зоны (42,2м2) оснастят фильтрами тонкой очистки по СП 1.3.2322-08. Снижение уровня шума в соответствии СН2.2.4/2.1.8..562-96.	19 653,6	0,0	19 653,6	**19 653,6**	**19 653,6**	**0,0**	**0,0**		0,00	509,9 (ПИР)	509,9 (ПИР)		**0,0**		0,0	0,00	19 143,7	19 143,7		19 653,6					канализация						не предусмотрено
	Вновь начинаемые объекты с 2018 года											**1 480 837.1**	**3 670.0**	**1 477 167.1**	**398 966.9**	**398 966.9**	**0.0**	**0.0**		**0.0**	**2 706.3**	**2 706.3**	**0.0**	**0.0**		**0.0**	**0.0**	**39 429.8**	**39 429.8**	**0.0**	**0.0**	**0.70**	**356 830.8**	**356 830.8**	**116 388.9**							
1.2.7.18	Модернизация энергооборудования насосной станции Люблинская	Модернизация или реконструкция существующих объектов централизованных систем водоотведения (за исключением сетей водоотведения)		2018	2018			500 тыс.м/сут.	500 тыс.м/сут		500 тыс.м/сут.	12 000,0	0,0	12 000,0	**12 000,0**	**12 000,0**	**0,0**	**0,0**										12 000,0 (ПИР)	12 000,0 (ПИР)							канализация					0,42	
1.2.7.19	Реконструкция КНС "Вешняки-Владычино" с автоматизацией и телеуправлением технологических процессов	Модернизация или реконструкция существующих объектов централизованных систем водоотведения (за исключением сетей водоотведения)		2018	2019	-	-	-	-	-	-	150 000,0	3 670,0	146 330,0	**106 129,8**	**106 129,8**	**0,0**	**0,0**										6 129,8 (ПИР)	6 129,8 (ПИР)			0,00	100 000,0	100 000,0	0,0	канализация						не предусмотрено
1.2.7.20	Реконструкция теплосети от ТК-59 до главной канализационной насосной станции 2Д150 - 350м (ПУ "Зеленоградводоканал")	Модернизация или реконструкция существующих объектов централизованных систем водоотведения (за исключением сетей водоотведения)		2018	2018	0,70	150		0,70	150		23 388,9	0,0	23 388,9	**23 388,9**	**23 388,9**	**0,0**	**0,0**			1 758,1 (ПИР)	1 758,1 (ПИР)										0,70	21 630,8	21 630,8	23 388,9	канализация						не предусмотрено
1.2.7.21	Перекладка кабельных линий от ПС-335 до ТП-23 ЛОС	Модернизация или реконструкция существующих объектов централизованных систем водоотведения (за исключением сетей водоотведения)		2018	2018	3,8			Определяется проектом			33 000,0	0,0	33 000,0	**33 000,0**	**33 000,0**	**0,0**	**0,0**										2 800,0 (ПИР)	2 800,0 (ПИР)		0,0		30 200,0	30 200,0	33 000,0	канализация					0,42	
1.2.7.22	Реконструкция очистных сооружений в поселке Птичное (строительство 1 блока - 4000 м3/сут)	Модернизация или реконструкция существующих объектов централизованных систем водоотведения (за исключением сетей водоотведения)		2018	2019	-	-	2000 м3/сут		-	4000 м3/сут	1 200 000,0	0,0	1 200 000,0	**162 000,0**	**162 000,0**	**0,0**	**0,0**										12 000,0 (ПИР)	12 000,0 (ПИР)			0,00	150 000,0	150 000,0		канализация				0		
1.2.7.23	Комплексная реконструкция КНС Яковлевское-2 с увеличением производительности до 800 м3/сут	Модернизация или реконструкция существующих объектов централизованных систем водоотведения (за исключением сетей водоотведения)		2018	2018	-	-	100 м3/сут	800 м3/сут	-	800 м3/сут	60 000,0	0,0	60 000,0	**60 000,0**	**60 000,0**	**0,0**	**0,0**									0,00	5 000,0 (ПИР)	5 000,0 (ПИР)		0,0	0,00	55 000,0	55 000,0	60 000,0	канализация						не предусмотрено
1.2.7.24	Реконструкция канализационной насосной станции в пос.Щапово	Модернизация или реконструкция существующих объектов централизованных систем водоотведения (за исключением сетей водоотведения)		2018	2018	-	-	500 м3/с ут	-	-	650 м3/сут	2 448,2	0,0	2 448,2	**2 448,2**	**2 448,2**	**0,0**	**0,0**		0,00	948,2 (ПИР)	948,2 (ПИР)		**0,0**		0,0	0,00	1 500,0 (ПИР)	1 500,0 (ПИР)		0,0					канализация						не предусмотрено
	Реконструкция сооружений НКОС											**12 964 554.2**	**3 014 713.3**	**9 949 840.9**	**7 498 625.5**	**4 301 441.0**	**0.0**	**3 197 184.5**		**0.0**	**3 219 616.7**	**22 432.2**	**0.0**	**3 197 184.5**		**2 828 680.7**	**0.0**	**1 769 008.8**	**1 769 008.8**	**0.0**	**7 964 795.9**	**0.0**	**2 510 000.0**	**2 510 000.0**	**237 614.9**							
	Переходящие объекты											**6 722 640.5**	**3 001 835.3**	**3 720 805.2**	**3 720 805.2**	**754 607.2**	**0.0**	**2 966 198.0**		**0.0**	**2 974 741.1**	**8 543.1**	**0.0**	**2 966 198.0**		**2 828 680.7**	**0.0**	**746 064.1**	**746 064.1**	**0.0**	**6 722 640.5**	**0.0**	**0.0**	**0.0**	**0.0**							
1.2.7.25	Реконструкция аэротенков НКОС, 7 пусковой комплекс	Модернизация или реконструкция существующих объектов централизованных систем водоотведения (за исключением сетей водоотведения)		2010	2017	-	-	25 000	25000	-	25 000	86 110,3	46 337,0	39 773,3	**39 773,3**	**29 196,3**	**0,0**	**10 577,0**			15 250,3	4 673,3		10 577,0				24 523,0	24 523,0		86 110,3					канализация				0		
1.2.7.26	Реконструкция аэротенков НКОС, 5, 6 п.к.	Модернизация или реконструкция существующих объектов централизованных систем водоотведения (за исключением сетей водоотведения)		2010	2017	-	-	25 000	25000	-	25 000	1 725 480,5	938 198,2	787 282,3	**787 282,3**	**52 050,3**	**0,0**	**735 232,0**			736 434,9	1 202,9		735 232,0		1 674 633,1		50 847,4	50 847,4		1 725 480,5					канализация				0		
1.2.7.27	Реконструкция первичных и вторичных отстойников НКОС 2 блок 3,4 пусковые комплексы	Модернизация или реконструкция существующих объектов централизованных систем водоотведения (за исключением сетей водоотведения)		2011	2017	-	-	25 000	25000	-	25 000	2 118 436,6	279 305,5	1 839 131,2	**1 839 131,2**	**513 866,2**	**0,0**	**1 325 265,0**			1 326 172,2	907,2		1 325 265,0				512 959,0	512 959,0		2 118 436,6					канализация				0		
1.2.7.28	Реконструкция подводящей и отводящей системы каналов НКОС 1,2 блок (2 п.к.)	Модернизация или реконструкция существующих объектов централизованных систем водоотведения (за исключением сетей водоотведения)		2013	2017	-	-	25 000	-	-	25 000	599 013,3	186 933,1	412 080,2	**412 080,2**	**57 155,2**	**0,0**	**354 925,0**		0,00	355 442,0	517,0		354 925,0				56 638,2	56 638,2		599 013,3					канализация				0		
1.2.7.29	Реконструкция аэротенков НКОС, 4 пусковой комплекс	Модернизация или реконструкция существующих объектов централизованных систем водоотведения (за исключением сетей водоотведения)		2010	2017	-	-	25 000	25000	-	25 000	1 182 211,0	755 672,8	426 538,2	**426 538,2**	**28 248,2**	**0,0**	**398 290,0**			398 374,8	84,8		398 290,0		1 154 047,6		28 163,4	28 163,4		1 182 211,0					канализация				0		
1.2.7.30	Техническое перевооружение ГМЗ НКОС с заменой турбовоздуходувок, 1-4 ПК	Модернизация или реконструкция существующих объектов централизованных систем водоотведения (за исключением сетей водоотведения)		2013	2017	-	-	25 000	25000	-	25 000	1 011 388,7	795 388,7	216 000,0	**216 000,0**	**74 091,0**	**0,0**	**141 909,0**		0,00	143 066,9	1 157,9		141 909,0		0,0	0,00	72 933,1	72 933,1		1 011 388,7					канализация				0		
	Вновь начинаемые объекты 2016 г.											**614 977.5**	**0.0**	**614 977.5**	**614 977.5**	**383 991.0**	**0.0**	**230 986.5**		**0.0**	**231 216.8**	**230.3**	**0.0**	**230 986.5**		**0.0**	**0.0**	**383 760.7**	**383 760.7**	**0.0**	**614 977.5**	**0.0**	**0.0**	**0.0**	**0.0**							
1.2.7.31	Техническое перевооружение ГМЗ НКОС с заменой турбовоздуходувок, 5-ый П.К.	Модернизация или реконструкция существующих объектов централизованных систем водоотведения (за исключением сетей водоотведения)		2016	2017	-	-	25 000	25000	-	25 000	614 977,5	0,0	614 977,5	**614 977,5**	**383 991,0**	**0,0**	**230 986,5**		0,00	231 216,8	230,3		230 986,5			0,00	383 760,7	383 760,7		614 977,5					канализация				0		
	Вновь начинаемые объекты 2017 г.											**372 441.4**	**0.0**	**372 441.4**	**346 208.2**	**346 208.2**	**0.0**	**0.0**		**0.0**	**0.0**	**0.0**	**0.0**	**0.0**		**0.0**	**0.0**	**346 208.2**	**346 208.2**	**0.0**	**346 208.2**	**0.0**	**0.0**	**0.0**	**0.0**							
1.2.7.32	Строительство и реконструкция подводящих и отводящих каналов и камер. К-11 **(2 этап)**	Модернизация или реконструкция существующих сетей водоотведения		2017	2017	3 нитки по 388 м	2500	25 000	3 нитки по 388 м	2500	25 000	372 441,4	0,0	372 441,4	**346 208,2**	**346 208,2**	**0,0**	**0,0**									0,00	346 208,2	346 208,2		346 208,2					канализация				0		
	Реконструкция (строительство) блока головных сооружений механической очистки Курьяновских очистных сооружений											**5 254 494,8**	**12 878,0**	**5 241 616,8**	**2 816 634,5**	**2 816 634,5**	**0,0**	**0,0**		**0,0**	**13 658,7**	**13 658,7**	**0,0**	**0,0**		**0,0**	**0,0**	**292 975,8**	**292 975,8**	**0,0**	**280 969,7**	**0,0**	**2 510 000,0**	**2 510 000,0**	**237 614,9**							
	Переходящие объекты 2015 г.											**280 969.7**	**0.0**	**280 969.7**	**280 969.7**	**280 969.7**	**0.0**	**0.0**		**0.0**	**4 993.9**	**4 993.9**	**0.0**	**0.0**		**0.0**	**0.0**	**275 975.8**	**275 975.8**	**0.0**	**280 969.7**	**0.0**	**0.0**	**0.0**	**0.0**							
1.2.7.33	Перенос газгольдеров (газгольдеры, ГРП, камеры ввода, газопроводы, снос сооружений, перекладка коммуникаций)	Модернизация или реконструкция существующих объектов централизованных систем водоотведения (за исключением сетей водоотведения)		2015	2017	2 ед.	-	2000 тыс.м3/сут	2200 тыс.м3/сут.		2200 тыс.м3/сут	280 969,7	0,0	280 969,7	**280 969,7**	**280 969,7**	**0,0**	**0,0**		0,00	4 993,9	4 993,9		0,0		0,0	0,00	275 975,8	275 975,8		280 969,7					канализация				0		
	Вновь начинаемые объекты 2017 г.											**3 013 916.9**	**0.0**	**3 013 916.9**	**2 278 604.3**	**2 278 604.3**	**0.0**	**0.0**			**6 219.2**	**6 219.2**	**0.0**	**0.0**		**0.0**		**10 000.0**	**10 000.0**	**0.0**	**0.0**		**2 262 385.1**	**2 262 385.1**	**0.0**							
1.2.7.34	Строительство блока головных сооружений механической очистки НКОС (3 этап)	Модернизация или реконструкция существующих сетей водоотведения		2017	2019	-	-	2000 тыс.м3/сут	2200 тыс.м3/сут.	-	2200 тыс.м3/сут	3 013 916,9	0,0	3 013 916,9	**2 278 604,3**	**2 278 604,3**	**0,0**	**0,0**			6 219,2	6 219,2					0,00	10 000,0	10 000,0		0,0	0,00	2 262 385,1	2 262 385,1	0,0	канализация				0		
	Вновь начинаемые объекты 2018 г.											**1 959 608.2**	**12 878.0**	**1 946 730.2**	**257 060.5**	**257 060.5**	**0.0**	**0.0**		**0.0**	**2 445.6**	**2 445.6**	**0.0**	**0.0**		**0.0**	**0.0**	**7 000.0**	**7 000.0**	**0.0**	**0.0**	**0.0**	**247 614.9**	**247 614.9**	**237 614.9**							
	Строительство двух групп вторичных отстойников											**1 959 608.2**	**12 878.0**	**1 946 730.2**	**257 060.5**	**257 060.5**	**0.0**	**0.0**		**0.0**	**2 445.6**	**2 445.6**	**0.0**	**0.0**		**0.0**	**0.0**	**7 000.0**	**7 000.0**	**0.0**	**0.0**	**0.0**	**247 614.9**	**247 614.9**	**237 614.9**							
1.2.7.35	Строительство двух групп вторичных отстойников НКОС (на месте первичных) (1 п.к.)	Модернизация или реконструкция существующих объектов централизованных систем водоотведения (за исключением сетей водоотведения)		2018	2022	-	-	500 тыс.м3/сут	-		600 тыс. м3/сут	1 721 993,3	12 878,0	1 709 115,3	**19 445,6**	**19 445,6**	**0,0**	**0,0**		0,00	2 445,6 (ПИР)	2 445,6 (ПИР)		**0,0**		0,0		7 000,0 (ПИР)	7 000,0 (ПИР)				10 000,0	10 000,0	0,0	канализация				0		
1.2.7.36	Строительство трансформаторной подстанции ТП-16. Кабельные линии	Модернизация или реконструкция существующих объектов централизованных систем водоотведения (за исключением сетей водоотведения)		2018	2018				Определяется проектом			237 614,9	0,0	237 614,9	**237 614,9**	**237 614,9**	**0,0**	**0,0**															237 614,9	237 614,9	237 614,9	канализация					0,547	
1.2.8	**Реконструкция энергохозяйства объектов канализации**											**253 334.4**	**11 677.6**	**241 656.8**	**241 656.8**	**187 493.7**	**54 163.1**	**0.0**		**0.0**	**72 562.0**	**18 398.9**	**54 163.1**	**0.0**		**70 080.3**	**0.0**	**133 311.3**	**133 311.3**	**0.0**	**146 491.2**	**0.0**	**35 783.5**	**35 783.5**	**36 762.8**							
	Переходящие объекты 2015 года											**79 670.6**	**3 185.9**	**76 484.7**	**76 484.7**	**67 742.9**	**8 741.8**	**0.0**		**0.0**	**8 804.5**	**62.7**	**8 741.8**	**0.0**		**0.0**	**0.0**	**67 680.2**	**67 680.2**	**0.0**	**79 670.6**	**0.0**	**0.0**	**0.0**	**0.0**							
1.2.8.1	Реконструкция котельной ЛОС	Модернизация или реконструкция существующих объектов централизованных систем водоотведения (за исключением сетей водоотведения)		2016	2017	-	-	8 котлов по 10 тонн пара в час. Итого 80 тонн пара в час	Монтаж установки по очистке и комплимированию биогаза, позволяющей довести состав биогаза до нормативных значений и повысить надежностьработы котлов. Модернизация систем автоматики котлов с заменой горелочных устройств.	-	Монтаж установки по очистке и комплимированию биогаза, позволяющей довести состав биогаза до нормативных значений и повысить надежностьработы котлов. Модернизация систем автоматики котлов с заменой горелочных устройств.	79 670,6	3 185,9	76 484,7	**76 484,7**	**67 742,9**	**8 741,8**	**0,0**		0,00	8 804,5	62,7	8 741,8	**0,0**		0,0		67 680,2	67 680,2		79 670,6					канализация						не предусмотрено
	Вновь начинаемые объекты с 2016 года											**70 080.3**	**6 322.9**	**63 757.4**	**63 757.4**	**18 336.1**	**45 421.3**	**0.0**		**0.0**	**63 757.4**	**18 336.1**	**45 421.3**	**0.0**		**70 080.3**	**0.0**	**0.0**	**0.0**	**0.0**	**0.0**	**0.0**	**0.0**	**0.0**	**0.0**							
1.2.8.2	Реконструкция кабельных линий от ПС-665 до ТП-1 фидера 8,9,13,25,31 КОС	Модернизация или реконструкция существующих объектов централизованных систем водоотведения (за исключением сетей водоотведения)		2016	2016	-	-	-	замена морально устаревшей и физически изношенной кабельной продукции	-	-	50 308,7	4 242,4	46 066,3	**46 066,3**	**645,0**	**45 421,3**	**0,0**			46 066,3	645,0	45 421,3			50 308,7										канализация					0,42	
1.2.8.3	5-9/12/240 Реконструкция РУ 10 кВ ТП-22 ЛОС	Модернизация или реконструкция существующих объектов централизованных систем водоотведения (за исключением сетей водоотведения)		2016	2016	-	-	-	-	-	Замена высоковольтного оборудования.	7 351,5	726,4	6 625,1	**6 625,1**	**6 625,1**	**0,0**	**0,0**			6 625,1	6 625,1				7 351,5										канализация					0,42	
1.2.8.4	Канализационная насосная станция МЖК. Реконструкция щита низкого напряжения (РУ-0,4кВ) (ПУ ЗВК)	Модернизация или реконструкция существующих объектов централизованных систем водоотведения (за исключением сетей водоотведения)		2016	2016	1		прямой пуск насосных агрегатов	1,00		устройство мягкого пуска насосных агрегатов	1 004,2	385,9	618,3	**618,3**	**618,3**	**0,0**	**0,0**			618,3	618,3				1 004,2										канализация					0,42	
1.2.8.5	Главная канализационная насосная станция. Перекладка внутренних и наружных кабельных линий 6,0-10,0 кВ) (ПУ ЗВК)	Модернизация или реконструкция существующих объектов централизованных систем водоотведения (за исключением сетей водоотведения)		2016	2016	2,1		Кабель типа ААБ; АВВБ	2,10		Кабель типа ВВБ	8 761,4	647,7	8 113,7	**8 113,7**	**8 113,7**	**0,0**	**0,0**			8 113,7	8 113,7				8 761,4										канализация					0,42	
1.2.8.6	Канализационная насосная станция ПТУ 121 Малино. Реконструкция щита низкого напряжения (РУ-0,4 кВ)	Модернизация или реконструкция существующих объектов централизованных систем водоотведения (за исключением сетей водоотведения)		2016	2016	1		прямой пуск насосных агрегатов	1,00		устройство мягкого пуска насосных агрегатов	2 654,5	320,5	2 334,0	**2 334,0**	**2 334,0**	**0,0**	**0,0**		0,00	2 334,0	2 334,0				2 654,5										канализация					0,42	
	Вновь начинаемые объекты с 2017 года											**66 820.6**	**1 669.5**	**65 151.1**	**65 151.1**	**65 151.1**	**0.0**	**0.0**		**0.0**	**0.0**	**0.0**	**0.0**	**0.0**		**0.0**	**0.0**	**65 151.1**	**65 151.1**	**0.0**	**66 820.6**	**0.0**	**0.0**	**0.0**	**0.0**							

№	Наименование объекта по титулу	Цели реализации (группы) / краткое описание мероприятий	Ед. изме-рения	Год начала строи-тельства/ проекти-рования	Год оконча-ния строи-тельства/ проекти-рования	Технические характеристики объекта до выполнения мероприятий: Мощность/длина, км	Технические характеристики объекта до выполнения мероприятий: Диаметр, мм	Технические характеристики объекта до выполнения мероприятий: Пропускная способность, м3/час	Технические характеристики объекта после выполнения мероприятий: Мощность/длина, км	Технические характеристики объекта после выполнения мероприятий: Диаметр, мм	Технические характеристики объекта после выполнения мероприятий: Пропускная способность, м3/час	Стоимость строительства (тыс.руб.)	Выполнение на 01.01.2016	Остаток на 01.01.2016	Программа 2016 - 2018 годов. Капитальные вложения, тыс.руб.: Всего	в том числе за счет: амортизации	в том числе за счет: кредитных средств	в том числе за счет: вклада города Москвы в уставной капитал	в том числе за счет: прибыли	Программа 2016 года: ввод мощностей (км)	Программа 2016 года. Капитальные вложения, тыс.руб.: Всего	в том числе за счет: амортизации	в том числе за счет: кредитных средств	в том числе за счет: вклада города Москвы в уставной капитал	в том числе за счет: прибыли	ввод основных фондов, тыс.руб.	Проект программы 2017 года: ввод мощностей (км)	Капитальные вложения, тыс.руб.: Всего	в том числе за счет: амортизации	в том числе за счет: вклада города Москвы в уставной капитал	ввод основных фондов, тыс.руб.	Проект программы 2018 года: ввод мощностей (км)	Капитальные вложения, тыс.руб.: Всего	в том числе за счет: амортизации	ввод основных фондов, тыс.руб.	Вид деятельности (водоснабжение, канализация)	Перечень плановых значений показателей надежности, качества, энергетической эффективности централизованных систем водоснабжения и водоотведения: Количество перерывов в расчете на протяженность водопроводной сети в год, ед/км	Доля проб питьевой воды, подаваемой с водозаборных узлов ВКХ ТиНАО, не соответствующих установленным требованиям, в общем объеме проб, отобранных по результатам производственного контроля	Удельное количество аварий и засоров в расчете на протяженность канализационной сети в год, ед/км	Доля проб сточных вод, не соответствующих установленным нормативам допустимых сбросов, лимитам на сбросы, рассчитанная применительно к виду централизованной общесплавной системы водоотведения	Удельный расход электрической энергии, потребляемой в технологическом процессе подготовки питьевой воды/очистки сточных вод, кВт*ч/куб.м	Не предусмотрено
1	2	3	4	5	6	7	8	9	10	11	12	13	14	15	16	17	18	19	20	21	22	23	24	25	26	27	28	29	30	31	32	33	34	35	36	37	38	39	40	41	42	43
1.2.8.7	6-9/12/246 Реконструкция РУ-0,4 кВ ТП-30 ЛОС	Модернизация или реконструкция существующих объектов централизованных систем водоотведения (за исключением сетей водоотведения)		2017	2017	-	-	-	Замена низковольтного оборудования	-	Замена низковольтного оборудования.	34 133,0	0,0	34 133,0	34 133,0	34 133,0	0,0	0,0									0,00	34 133,0	34 133,0		34 133,0					канализация					0,42	
1.2.8.8	10457-12/13-ПСД/532-3 Реконструкция систем электроснабжения 0,4 кВ с установкой трансформаторов собственных нужд и заменой щитов 0,4 кВ на низковольтных КНС КНС Князьма-1 (ПЭУКС)	Модернизация или реконструкция существующих объектов централизованных систем водоотведения (за исключением сетей водоотведения)		2017	2017	-	-	-	Определяется проектом	-	-	7 139,3	602,9	6 536,4	6 536,4	6 536,4	0,0	0,0									0,00	6 536,4	6 536,4		7 139,3					канализация					0,42	
1.2.8.9	Реконструкция систем электроснабжения 0,4 кВ с установкой трансформаторов собственных нужд и заменой щитов 0,4 кВ на низковольтных канализационных насосных станциях, в т.ч.: КНС Хорошевская	Модернизация или реконструкция существующих объектов централизованных систем водоотведения (за исключением сетей водоотведения)		2017	2017	-	-	-	Определяется проектом	-	-	25 548,3	1 066,6	24 481,7	24 481,7	24 481,7	0,0	0,0			0,0 (ПИР)	0,0 (ПИР)						24 481,7	24 481,7		25 548,3					канализация					0,42	
	Вновь начинаемые объекты с 2018 года											**36 762,8**	**499,3**	**36 263,5**	**36 263,5**	**36 263,5**	**0,0**	**0,0**		**0,0**	**0,0**	**0,0**	**0,0**	**0,0**		**0,0**	**0,0**	**480,0**	**480,0**	**0,0**	**0,0**	**0,0**	**35 783,5**	**35 783,5**	**36 762,8**							
1.2.8.10	Создание регулируемого электропривода на базе преобразователя частоты на Главной насосной станции ПУ "Зеленоградводоканал"	Модернизация или реконструкция существующих объектов централизованных систем водоотведения (за исключением сетей водоотведения)		2018	2018	0	-	вакуумный выключатель	1	-	высоковольтный преобразователь частоты	28 480,0	0,0	28 480,0	28 480,0	28 480,0	0,0	0,0		0,00	0,0 (ПИР)	0,0 (ПИР)		0,0		0,0	0,00	480,0 (ПИР)	480,0 (ПИР)		0,0	0,00	28 000,0	28 000,0	28 480,0	канализация					0,42	
1.2.8.11	Реконструкция систем электроснабжения 0,4 кВ с установкой трансформаторов собственных нужд и заменой щитов 0,4 кВ на низковольтных канализационных насосных станциях, в т.ч.: КНС Веерная	Модернизация или реконструкция существующих объектов централизованных систем водоотведения (за исключением сетей водоотведения)		2018	2018				Определяется проектом			8 282,8	499,3	7 783,5	7 783,5	7 783,5	0,0	0,0															7 783,5	7 783,5	8 282,8	канализация						
1.2.9	**Проектно-изыскательские работы по объектам канализации**											**1 251 217,3**	**34 084,1**	**1 217 133,2**	**1 217 133,2**	**1 217 133,2**	**0,0**	**0,0**			**37 871,6**	**37 871,6**	**0,0**	**0,0**		**2 201,3**	**0,0**	**295 261,5**	**295 261,5**	**0,0**	**831,9**	**3,98**	**884 000,1**	**884 000,1**	**668 905,2**							
1.2.9.1	Затраты заказчика по законченным строительством объектам (КГС, авторский надзор, компенсация затрат) по объектам канализации	Осуществление мероприятий, направленных на повышение экологической эффективности, достижение плановых значений показателей надежности, качества и энергоэффективности объектов централизованных систем водоотведения, не включенных в прочие группы мероприятий		2016	2018	-	-	-	-	-	-	5 533,2		5 533,2	5 533,2	5 533,2	0,0	0,0			2 201,3	2 201,3				2 201,3		831,9	831,9		831,9		2 500,0	2 500,0	2 500,0	канализация						не предусмотрено
1.2.9.2	Восстановление ветхих сетей канализации методом пневмопробойника (в том числе ПИР и Геотрест) (ПЭУКС) по адресу: Тверской бульвар	Модернизация или реконструкция существующих сетей водоотведения		2015	2016	0,50	150	32,4	0,5	280	105,4	1 120,1	288,9	831,2	831,2	831,2	0,0	0,0		0,00	831,2 (ПИР)	831,2 (ПИР)		0,0		0,0										канализация			1,54			
1.2.9.3	Восстановление ветхих сетей канализации методом пневмопробойника (в том числе ПИР и Геотрест) (ПЭУКС) по адресу: Панкратьевский переулок	Модернизация или реконструкция существующих сетей водоотведения		2015	2016	0,26	150	35,2	0,26	280	103,8	325,5	262,6	62,9	62,9	62,9	0,0	0,0		0,00	62,9 (ПИР)	62,9 (ПИР)		0,0		0,0										канализация			1,54			
1.2.9.4	Восстановление ветхих сетей канализации методом пневмопробойника (в том числе ПИР и Геотрест) (ПЭУКС) по адресу:Петропавловский переулок	Модернизация или реконструкция существующих сетей водоотведения		2015	2016	0,20	125-150	45	0,2	225	73,5	323,8	143,2	180,6	180,6	180,6	0,0	0,0		0,00	180,6 (ПИР)	180,6 (ПИР)		0,0		0,0										канализация			1,54			
1.2.9.5	Восстановление ветхих сетей канализации методом пневмопробойника (в том числе ПИР и Геотрест) (ПЭУКС) по адресу: 1-й Неопалимовский переулок	Модернизация или реконструкция существующих сетей водоотведения		2015	2016	0,40	200	60	0,4	225	78,2	400,9	224,9	176,0	176,0	176,0	0,0	0,0		0,00	176,0 (ПИР)	176,0 (ПИР)		0,0		0,0										канализация			1,54			
1.2.9.6	Восстановление ветхих сетей канализации методом пневмопробойника (в том числе ПИР и Геотрест) (ПЭУКС) по адресу: 1-й Вражский переулок	Модернизация или реконструкция существующих сетей водоотведения		2015	2016	0,23	150-200	62	0,23	225	65,9	305,3	165,3	140,0	140,0	140,0	0,0	0,0		0,00	140,0 (ПИР)	140,0 (ПИР)		0,0		0,0										канализация			1,54			
1.2.9.7	Восстановление ветхих сетей канализации методом пневмопробойника (в том числе ПИР и Геотрест) (ПЭУКС) по адресу:ул.Климашкина	Модернизация или реконструкция существующих сетей водоотведения		2015	2016	0,22	200	65	0,22	225	78,4	255,6	159,6	96,0	96,0	96,0	0,0	0,0		0,00	96,0 (ПИР)	96,0 (ПИР)		0,0		0,0										канализация			1,54			
1.2.9.8	Восстановление ветхих сетей канализации методом пневмопробойника (в том числе ПИР и Геотрест) (ПЭУКС) по адресу: ул.Зацепа	Модернизация или реконструкция существующих сетей водоотведения		2015	2016	0,30	150	32,4	0,3	280	81,5	419,3	203,4	215,9	215,9	215,9	0,0	0,0		0,00	215,9 (ПИР)	215,9 (ПИР)		0,0		0,0										канализация			1,54			
1.2.9.9	Восстановление ветхих сетей канализации методом пневмопробойника (в том числе ПИР и Геотрест) (ПЭУКС) по адресу: Малый Саввинский переулок	Модернизация или реконструкция существующих сетей водоотведения		2015	2016	0,30	250	68	0,3	280	84,3	359,0	266,3	92,7	92,7	92,7	0,0	0,0		0,00	92,7 (ПИР)	92,7 (ПИР)		0,0		0,0										канализация			1,54			
1.2.9.10	Восстановление ветхих сетей канализации методом пневмопробойника (в том числе ПИР и Геотрест) (ПЭУКС) по адресу: Лебяжий переулок	Модернизация или реконструкция существующих сетей водоотведения		2015	2016	0,22	200	65	0,18	280	92,1	349,9	296,4	53,5	53,5	53,5	0,0	0,0		0,00	53,5 (ПИР)	53,5 (ПИР)		0,0		0,0										канализация			1,54			
	Реконструкция и перекладка канализационных сетей											**336 921,4**	**32 073,5**	**304 847,9**	**304 847,9**	**304 847,9**	**0,0**	**0,0**		**0,00**	**22 193,4**	**22 193,4**	**0,0**	**0,0**		**0,0**	**0,00**	**57 500**	**57 500**	**0**	**0**	**2,31**	**225 154,5**	**225 154,5**	**230 581,8**							
	Переходящие объекты											**62 916,9**	**32 073,5**	**30 843,5**	**30 843,5**	**30 843,5**	**0,0**	**0,0**		**0,00**	**16 343,5**	**16 343,5**	**0,0**	**0,0**		**0,0**	**0,00**	**14 500**	**14 500**	**0**	**0**	**0,00**	**0,0**	**0,0**	**0,0**							
1.2.9.11	Реконструкция инженерных сетей водоснабжения и водоотведения по адресу: г.Москва, 3-я Хорошевская ул., вл.7	Модернизация или реконструкция существующих сетей водоотведения	км	2015	2017	1,09	200/456/500/600	75,6/432/568,8/828	1,22	800, 1000, 200, 300	75,6/432/568,8/828	13 648,4	7 474,3	6 174,1	6 174,1	6 174,1	0,0	0,0		0,00	6 174,1 (ПИР)	6 174,1 (ПИР)		0,0		0,0	0,00	0,0 (ПИР)			0,0					канализация			1,52			
1.2.9.12	479-03 Перекладка Медведковского канализационного коллектора на участке от К-7сущ до К-0/24а сущ 2-й п.к.	Модернизация или реконструкция существующих сетей водоотведения	км	2015	2017	3,03	1500 нов.стр., 1500	5652	3,00	1 200	12 600,00	37 678,1	21 086,4	16 591,7	16 591,7	16 591,7	0,0	0,0		0,00	6 591,7 (ПИР)	6 591,7 (ПИР)		0,0		0,0	0,00	10 000,0 (ПИР)	10 000,0 (ПИР)		0,0					канализация			1,52			
1.2.9.13	88-07 Реконструкция напорных трубопроводов № 1,2 от Филевской КНС	Модернизация или реконструкция существующих сетей водоотведения	км	2015	2016	1,04	1200-1400	12600,00	1,04	1400 1200	12600,00	11 590,4	3 512,8	8 077,6	8 077,6	8 077,6	0,0	0,0		0,00	3 577,6 (ПИР)	3 577,6 (ПИР)		0,0		0,0		4 500,0 (ПИР)	4 500,0 (ПИР)							канализация			1,54			
	Вновь начинаемые объекты 2016 года											**119 267,0**	**0,0**	**119 267,0**	**119 267,0**	**119 267,0**	**0,0**	**0,0**		**0,00**	**3 540,8**	**3 540,8**	**0,0**	**0,0**		**0,0**	**0,00**	**23 200,0**	**23 200,0**	**0,0**	**0,0**	**0,90**	**92 526,2**	**92 526,2**	**94 225,4**							
1.2.9.14	Реконструкция напорных илопроводов КОС методом композитного рукава на участке "Орехово-Борисово до МКАД" (К-25 - К29, 3Д=500мм L=0,3км) - дюкер	Модернизация или реконструкция существующих сетей водоотведения	км	2018	2018	0,90	500	625 (на 3 нитки)	0,90	500	830 (на 3 нитки)	94 225,4	0,0	94 225,4	94 225,4	94 225,4	0,0	0,0		0,00	1 699,2 (ПИР)	1 699,2 (ПИР)		0,0		0,0						0,90	92 526,2	92 526,2	94 225,4	канализация			1,52			
1.2.9.15	Реконструкция Подводящего канала к ЛОС на участке К2 – К4	Модернизация или реконструкция существующих сетей водоотведения	км	2016	2017	1,43	4 900	125000	1,43	4 900	125000	4 441,6		4 441,6	4 441,6	4 441,6	0,0	0,0		0,00	1 841,6 (ПИР)	1 841,6 (ПИР)		0,0		0,0		2 600,0 (ПИР)	2 600,0 (ПИР)		0,0					канализация			1,52			
1.2.9.16	Перекладка напорного трубопровода d=500 от КНС "Бережковская"	Модернизация или реконструкция существующих сетей водоотведения	км	2016	2017	0,65	500	625	1,15	500	625,00	14 000,0		14 000,0	14 000,0	14 000,0	0,0	0,0			0,0 (ПИР)	0,0 (ПИР)						14 000,0 (ПИР)	14 000,0 (ПИР)		0,0					канализация			1,52			
1.2.9.17	Перекладка канализационной сети d=200 мм от жилых домов по ул. Маршала Тухачевского д.44 корп 1,2, д.40 корп.1,2, д.38 корп.1,2.	Модернизация или реконструкция существующих сетей водоотведения	км	2016	2017	0,37	200	75,6	0,48	200,00	300,00	1 500,0		1 500,0	1 500,0	1 500,0	0,0	0,0		0,00	0,0 (ПИР)	0,0 (ПИР)		0,0		0,0		1 500,0 (ПИР)	1 500,0 (ПИР)		0,0					канализация			1,52			
1.2.9.18	380-08 Корректировка проекта Перекладка водоводов 2d=700мм №1,2 от КНС Медведковская до К-10	Модернизация или реконструкция существующих сетей водоотведения	км	2016	2017	0,92	2Д=700	800 (на 2 нитки)	0,92	2Д=700	800 (на 2 нитки)	5 100,0		5 100,0	5 100,0	5 100,0	0,0	0,0		0,00	0,0 (ПИР)	0,0 (ПИР)		0,0		0,0		5 100,0 (ПИР)	5 100,0 (ПИР)		0,0					канализация			1,52			
	Вновь начинаемые объекты с 2017 года								**8,99**			**154 737,5**	**0,0**	**154 737,5**	**154 737,5**	**154 737,5**	**0,0**	**0,0**		**0,00**	**2 309,2**	**2 309,2**	**0,0**	**0,0**		**0,0**	**0,0**	**19 800,0**	**19 800,0**	**0,0**	**0,0**	**1,41**	**132 628,3**	**132 628,3**	**136 356,4**							
1.2.9.19	Перекладка напорных трубопроводов Ду=200 мм № 1,2 от КНС Л.Дачное-14 кв-л.	Модернизация или реконструкция существующих сетей водоотведения	км	2018	2018	0,48	2Д=200	345(на 2 нитки)	0,48	2Д=200	345(на 2 нитки)	52 400,0	0,0	52 400,0	52 400,0	52 400,0	0,0	0,0										2 000,0 (ПИР)	2 000,0 (ПИР)		0,0	0,48	50 400,0	50 400,0	52 400,0	канализация			1,52			
1.2.9.20	Строительство самотечной канализационной сети с целью сокращения затрат на эксплуатацию канализационных насосных станций (ликвидация КНС Трофимовская)	Строительство новых сетей водоотведения в целях подключения объектов капитального строительства абонентов (расширение рынка сбыта услуг водоотведения)	км	2017	2017	-	-	-	0,60	250, 300	345, 400	1 800,0		1 800,0	1 800,0	1 800,0	0,0	0,0										1 800,0 (ПИР)	1 800,0 (ПИР)		0,0					канализация			1,52			
1.2.9.21	Строительство камеры К1 с ЗРА на связке Левобережного Чертановского коллектора и дюкера Чертановского коллектора глубокого заложения	Строительство новых сетей водоотведения в целях подключения объектов капитального строительства абонентов (расширение рынка сбыта услуг водоотведения)	км	2017	2017	-	-	-	1,00	-	-	8 000,0		8 000,0	8 000,0	8 000,0	0,0	0,0		0,00	0,0 (ПИР)	0,0 (ПИР)		0,0		0,0		8 000,0 (ПИР)	8 000,0 (ПИР)		0,0					канализация			1,52			
1.2.9.22	Реконструкция участка Обручевского канала в интервале К17-К15	Модернизация или реконструкция существующих сетей водоотведения	км	2017	2017	0,90	4 100	130000	0,90	4 100	130000	3 900,0		3 900,0	3 900,0	3 900,0	0,0	0,0		0,00	0,0 (ПИР)	0,0 (ПИР)		0,0		0,0		3 900,0 (ПИР)	3 900,0 (ПИР)		0,0					канализация			1,52			
1.2.9.23	Прокладка 2-ой нитки напорных трубопроводов от КНС Приозерная	Модернизация или реконструкция существующих сетей водоотведения	км	2017	2017	-	-	-	0,90	100	172,50	2 100,0		2 100,0	2 100,0	2 100,0	0,0	0,0										2 100,0 (ПИР)	2 100,0 (ПИР)							канализация			1,52			
1.2.9.24	Прокладка 2-ой нитки напорных трубопроводов от КНС Курорт Михайловское	Модернизация или реконструкция существующих сетей водоотведения	км	2017	2017	-	-	-	0,57	200	345,00	2 000,0		2 000,0	2 000,0	2 000,0	0,0	0,0										2 000,0 (ПИР)	2 000,0 (ПИР)							канализация			1,52			
1.2.9.25	Реконструкция напорных илопроводов КОС участок от К-3 (КОС) до К-7 (Курская ж/д) (1 очередь) методом стеклопластикового рукава.	Модернизация или реконструкция существующих сетей водоотведения	км	2017	2017							581,1		581,1	581,1	581,1	0,0	0,0			581,1 (ПИР)	581,1 (ПИР)												0,0		канализация			1,53			
1.2.9.26	Восстановление напорных илопроводов КОС участок от К-4 (КОС) до К-7 (Курская ж/д) методом стеклопластикового рукава	Модернизация или реконструкция существующих сетей водоотведения	км	2018	2018	2,70	500	625 (на 3 нитки)	2,79	500	830 (на 3 нитки)	83 956,4		83 956,4	83 956,4	83 956,4	0,0	0,0			1 728,1 (ПИР)	1 728,1 (ПИР)	0,0					0,0 (ПИР)	0,0 (ПИР)		0,0	0,93	82 228,3	82 228,3	83 956,4	канализация			1,52			
	Реконструкция канализационных сетей методом поликарвит								**1,75**			**6 950,0**	**0,0**	**6 950,0**	**6 950,0**	**6 950,0**	**0,0**	**0,0**		**0,00**	**0,00**	**0,00**	**0,00**	**0,00**		**0,00**	**0,00**	**6 950,00**	**6 950,00**	**0,00**	**0,00**	**0,00**	**0,00**	**0,00**	**0,00**							
1.2.9.27	Восстановление Подводящего канала к ЛОС на участке К17-К6	Модернизация или реконструкция существующих сетей водоотведения	км	2017	2017	0,35	4900x3500	125000	0,35	4900x3500	125000	2 750,0		2 750,0	2 750,0	2 750,0	0,0	0,0										2 750,0 (ПИР)	2 750,0 (ПИР)		0,0					канализация			1,52			
1.2.9.28	Восстановление Восточного канала на участке К33-К37	Модернизация или реконструкция существующих сетей водоотведения	км	2017	2017	1,40	3 500	125000	1,40	3 500	125000	4 200,0		4 200,0	4 200,0	4 200,0	0,0	0,0										4 200,0 (ПИР)	4 200,0 (ПИР)		0,0					канализация			1,52			
	Реконструкция сооружений канализации											**858 213,8**	**0,0**	**858 213,8**	**858 213,8**	**858 213,8**	**0,0**	**0,0**		**0,00**	**3 488,6 (ПИР)**	**3 488,6 (ПИР)**	**0,0**	**0,0**		**0,0**	**0,00**	**213 379,6**	**213 379,6**	**0,0**	**0,0**	**1,67**	**641 345,6**	**641 345,6**	**407 284,1**							
	Вновь начинаемые объекты 2016 года											**87 483,9**	**0,0**	**87 483,9**	**87 483,9**	**87 483,9**	**0,0**	**0,0**		**0,00**	**3 488,6**	**3 488,6**	**0,0**	**0,0**		**0,0**	**0,00**	**13 000,0**	**13 000,0**	**0,0**	**0,0**	**0,00**	**70 995,3**	**70 995,3**	**64 284,1**							
1.2.9.29	Реконструкция ЦТП-3 ЛОС	Модернизация или реконструкция существующих объектов централизованных систем водоотведения (за исключением сетей водоотведения)		2018	2018	-	-	-	-	-	Замена открытой системы ГВС на закрытую. Замена кожухотрубных теплообменников на пластинчатые. Автоматизация технологического процесса.	64 284,1		64 284,1	64 284,1	64 284,1	0,0	0,0			2 375,7 (ПИР)	2 375,7 (ПИР)		0,0		0,0							61 908,4	61 908,4	64 284,1	канализация						не предусмотрено
1.2.9.30	Увеличение производительности системы подачи осадка до цеха механического обезвоживания на 19-й иловой площадке КОС ОАО "Мосводоканал"	Модернизация или реконструкция существующих объектов централизованных систем водоотведения (за исключением сетей водоотведения)		2016	2017	2 нитки по 26 км	300, 400	625 (на 2 нитки)	2 нитки по 26 км	500	830 (на 2 нитки)	9 513,4		9 513,4	9 513,4	9 513,4	0,0	0,0			13,4 (ПИР)	13,4 (ПИР)		0,0		0,0		9 500,0 (ПИР)	9 500,0 (ПИР)		0,0					канализация						не предусмотрено
1.2.9.31	Строительство водозаборного узла на иловой площадке № 13 Курьяновских очистных сооружений	Модернизация или реконструкция существующих объектов централизованных систем водоотведения (за исключением сетей водоотведения)		2016	2017				500 м3/сут			12 586,9		12 586,9	12 586,9	12 586,9	0,0	0,0			0,0 (ПИР)	0,0 (ПИР)						3 500,0 (ПИР)	3 500,0 (ПИР)				9 086,9 (ПИР)	9 086,9 (ПИР)		канализация						не предусмотрено
1.2.9.32	Реконструкция здания химико-бактериалогической лаборатории											1 099,5		1 099,5	1 099,5	1 099,5	0,0	0,0			1 099,5 (ПИР)	1 099,5 (ПИР)														канализация						
	Вновь начинаемые объекты 2017 года											**503 542,4**	**0,0**	**503 542,4**	**503 542,4**	**503 542,4**	**0,0**	**0,0**		**0,0**	**0,0**	**0,0**	**0,0**	**0,0**		**0,0**	**0,0**	**200 379,6 (ПИР)**	**200 379,6 (ПИР)**	**0,0**	**0,0**	**1,67**	**303 162,8**	**303 162,8**	**343 000,0**							
1.2.9.33	Канализационная насосная станция Дворца творчества. Реконструкция щита низкого напряжения (РУ -0,4кВ)	Модернизация или реконструкция существующих объектов централизованных систем водоотведения (за исключением сетей водоотведения)		2017	2017	1	-	прямой пуск насосных агрегатов	1,00	-	устройство мягкого пуска насосных агрегатов	1 000,0		1 000,0	1 000,0	1 000,0	0,0	0,0										1 000,0 (ПИР)	1 000,0 (ПИР)		0,0					канализация					0,42	
1.2.9.34	Реконструкция камер переключения в районе ГКНС на коллекторах	Модернизация или реконструкция существующих объектов централизованных систем водоотведения (за исключением сетей водоотведения)		2017	2017	-	-	-	0,05	-	-	5 000,0		5 000,0	5 000,0	5 000,0	0,0	0,0										5 000,0 (ПИР)	5 000,0 (ПИР)		0,0					канализация			0			
1.2.9.35	Реконструкция камеры К0 по ул.Аллея Первой Маевки	Модернизация или реконструкция существующих объектов централизованных систем водоотведения (за исключением сетей водоотведения)		2017	2017	-	-	-	Определяется проектом	-	-	1 350,0		1 350,0	1 350,0	1 350,0	0,0	0,0										1 350,0 (ПИР)	1 350,0 (ПИР)		0,0					канализация			0			
1.2.9.36	Электроснабжение блока УФО от Мини-ТЭС	Модернизация или реконструкция существующих объектов централизованных систем водоотведения (за исключением сетей водоотведения)		2017	2017				Определяется проектом			3 400,0	0,0	3 400,0	3 400,0	3 400,0	0,0	0,0										3 400,0 (ПИР)	3 400,0 (ПИР)							канализация					0,42	
1.2.9.37	Организация узлов учета на коллекторах г.Химки	Модернизация или реконструкция существующих объектов централизованных систем водоотведения (за исключением сетей водоотведения)		2017	2017				определяется проектом			4 133,1		4 133,1	4 133,1	4 133,1	0,0	0,0										4 133,1 (ПИР)	4 133,1 (ПИР)							канализация						не предусмотрено
1.2.9.38	Перекладка дюкеров Юго-Западного канала в интервале ВКД41-НКД42	Модернизация или реконструкция существующих объектов централизованных систем водоотведения (за исключением сетей водоотведения)		2017	2017				0,21			8 020,0		8 020,0	8 020,0	8 020,0	0,0	0,0										8 020,0 (ПИР)	8 020,0 (ПИР)							канализация			1,52			
1.2.9.39	Модернизация систем приточно-вытяжной вентиляции и контроля ПДК вредных газов воздушной среде цехов КОС	Модернизация или реконструкция существующих объектов централизованных систем водоотведения (за исключением сетей водоотведения)		2018	2018				определяется проектом			180 000,0		180 000,0	180 000,0	180 000,0	0,0	0,0										27 371,6 (ПИР)	27 371,6 (ПИР)				152 628,4	152 628,4	180 000,0	канализация						не предусмотрено
1.2.9.40	Модернизация систем приточно-вытяжной вентиляции и контроля ПДК вредных газов воздушной среде цехов ЛОС	Модернизация или реконструкция существующих объектов централизованных систем водоотведения (за исключением сетей водоотведения)		2017	2017				определяется проектом			34 104,9		34 104,9	34 104,9	34 104,9	0,0	0,0										34 104,9 (ПИР)	34 104,9 (ПИР)							канализация						не предусмотрено
1.2.9.41	Реконструкция очистных сооружений в поселке Рассудово	Модернизация или реконструкция существующих объектов централизованных систем водоотведения (за исключением сетей водоотведения)		2017	2018	-	-	800 м3/сут	-	-	1000 м3/сут	11 000,0		11 000,0	11 000,0	11 000,0	0,0	0,0									0,00	11 000,0 (ПИР)	11 000,0 (ПИР)		0,0					канализация				0		
1.2.9.42	Реконструкция КНС "пос.Фабрика им. 1 Мая" и напорных трубопроводов от КНС до камеры гашения с увеличением производительности до 2500 м3/сут	Модернизация или реконструкция существующих объектов централизованных систем водоотведения (за исключением сетей водоотведения)		2017	2018	-	-	1500 м3/сут	-	-	3000 м3/сут	14 534,4		14 534,4	14 534,4	14 534,4	0,0	0,0										13 000,0 (ПИР)	13 000,0 (ПИР)				1 534,4 (ПИР)	1 534,4 (ПИР)	0,0	канализация						не предусмотрено
1.2.9.43	Реконструкция КНС в п.Киевский с увеличением производительности до 6000 м3/сут	Модернизация или реконструкция существующих объектов централизованных систем водоотведения (за исключением сетей водоотведения)		2017	2018	-	-	2500 м3/сут	600 м3/сут	-	2500 м3/сут	8 000,0		8 000,0	8 000,0	8 000,0	0,0	0,0										8 000,0 (ПИР)	8 000,0 (ПИР)							канализация						не предусмотрено
1.2.9.44	Строительство второй нитки напорного трубопровода от КНС МВМУ	Модернизация или реконструкция существующих объектов централизованных систем водоотведения (за исключением сетей водоотведения)		2017	2018	-	-	-	1,67	400	2750 м3/сут	163 000,0		163 000,0	163 000,0	163 000,0	0,0	0,0					0,0				0,00	14 000,0 (ПИР)	14 000,0 (ПИР)		0,0	1,67	149 000,0	149 000,0	163 000,0	канализация			0			
1.2.9.45	Комплекс сооружений по сушке осадка на ЛОС	Модернизация или реконструкция существующих объектов централизованных систем водоотведения (за исключением сетей водоотведения)		2017	2017						63 тыс.т св/год	28 000,0		28 000,0	28 000,0	28 000,0	0,0	0,0										28 000,0 (ПИР)	28 000,0 (ПИР)							канализация						не предусмотрено
1.2.9.46	Реконструкция сооружений очистки возвратных потоков по технологии Анаммокс на Люберецких очистных сооружениях	Модернизация или реконструкция существующих объектов централизованных систем водоотведения (за исключением сетей водоотведения)		2017	2017							42 000,0		42 000,0	42 000,0	42 000,0	0,0	0,0										42 000,0 (ПИР)	42 000,0 (ПИР)							канализация						не предусмотрено
	Вновь начинаемые объекты с 2018 года											**267 187,5**	**0,0**	**267 187,5**	**267 187,5**	**267 187,5**	**0,0**	**0,0**		**0,0**	**0,0**	**0,0**	**0,0**	**0,0**		**0,0**	**0,0**	**0,0**	**0,0**	**0,0**	**0,0**	**0,0**	**267 187,5**	**267 187,5**	**0,0**							
1.2.9.47	Автоматизация системы контроля и управления гидропрессами ЦМОВ ЛОС	Модернизация или реконструкция существующих объектов централизованных систем водоотведения (за исключением сетей водоотведения)		2018	2018	Система управления 2 гидропрессами и 2 транспортерами, 10 решётками и 2 бункерами	-	-	Определяется проектом	-	-	2 000,0	0,0	2 000,0	2 000,0	2 000,0	0,0	0,0															2 000,0 (ПИР)	2 000,0 (ПИР)	0,0	канализация						не предусмотрено
1.2.9.48	Реконструкция узла учета объема природного газа, поступающего на ЛОС	Модернизация или реконструкция существующих объектов централизованных систем водоотведения (за исключением сетей водоотведения)		2018	2018	-	-	1 узел учёта газа	-	-	1 узел учёта газа	2 000,0	0,0	2 000,0	2 000,0	2 000,0	0,0	0,0															2 000,0 (ПИР)	2 000,0 (ПИР)	0,0	канализация						не предусмотрено
1.2.9.49	Перекладка кабельных линий от ПС-500 до ТП-23 ЛОС	Модернизация или реконструкция существующих объектов централизованных систем водоотведения (за исключением сетей водоотведения)		2018	2018	4,2	-	-	-	-	-	3 200,0	0,0	3 200,0	3 200,0	3 200,0	0,0	0,0															3 200,0 (ПИР)	3 200,0 (ПИР)	0,0	канализация					0,42	
1.2.9.50	Реконструкция ТП-4 РУ-6 кВ и РУ-0,4 кВ ЛОС	Модернизация или реконструкция существующих объектов централизованных систем водоотведения (за исключением сетей водоотведения)		2018	2018	-	-	-	-	-	Замена высоковольтного и низковольтного оборудования.	6 000,0	0,0	6 000,0	6 000,0	6 000,0	0,0	0,0															6 000,0 (ПИР)	6 000,0 (ПИР)		канализация					0,42	
1.2.9.51	Реконструкция напорных трубопроводов от КНС Киевская	Модернизация или реконструкция существующих объектов централизованных систем водоотведения (за исключением сетей водоотведения)		2018	2018	5,15	300	2500 м3/сут	5,15	300	2500 м3/сут	17 633,3	0,0	17 633,3	17 633,3	17 633,3	0,0	0,0															17 633,3 (ПИР)	17 633,3	0,0	канализация			0			
1.2.9.52	Реконструкция КНС Братеевская с автоматизацией и телеуправлением технологических процессов	Модернизация или реконструкция существующих объектов централизованных систем водоотведения (за исключением сетей водоотведения)		2018	2018				Определяется проектом			5 296,7	0,0	5 296,7	5 296,7	5 296,7	0,0	0,0															5 296,7 (ПИР)	5 296,7 (ПИР)		канализация						не предусмотрено
1.2.9.53	Строительство КНС "Власово" с напорными трубопроводами	Модернизация или реконструкция существующих объектов централизованных систем водоотведения (за исключением сетей водоотведения)		2018	2018				Определяется проектом			34 346,0	0,0	34 346,0	34 346,0	34 346,0	0,0	0,0															34 346,0 (ПИР)	34 346,0 (ПИР)		канализация						не предусмотрено
1.2.9.54	Строительство КНС "Крекшино" с напорными трубопроводами	Модернизация или реконструкция существующих объектов централизованных систем водоотведения (за исключением сетей водоотведения)		2018	2018				Определяется проектом			39 001,3	0,0	39 001,3	39 001,3	39 001,3	0,0	0,0															39 001,3 (ПИР)	39 001,3 (ПИР)		канализация						не предусмотрено
1.2.9.55	Реконструкция очистных сооружений в пос. Кокошкино	Модернизация или реконструкция существующих объектов централизованных систем водоотведения (за исключением сетей водоотведения)		2018	2018				Определяется проектом			35 948,0	0,0	35 948,0	35 948,0	35 948,0	0,0	0,0															35 948,0 (ПИР)	35 948,0 (ПИР)		канализация						не предусмотрено
1.2.9.56	Усиление коллектора от совхоза Московский от камеры К25/40 до КНС Ново-Солнцевская	Модернизация или реконструкция существующих объектов централизованных систем водоотведения (за исключением сетей водоотведения)		2018	2018				Определяется проектом			20 992,2	0,0	20 992,2	20 992,2	20 992,2	0,0	0,0															20 992,2 (ПИР)	20 992,2 (ПИР)		канализация						не предусмотрено
1.2.9.57	Реконструкция метантенков и газгольдеров ЛОС	Модернизация или реконструкция существующих объектов централизованных систем водоотведения (за исключением сетей водоотведения)		2018	2018				Определяется проектом			25 000,0	0,0	25 000,0	25 000,0	25 000,0	0,0	0,0															25 000,0 (ПИР)	25 000,0 (ПИР)		канализация						не предусмотрено
1.2.9.58	Модернизация энергооборудования насосной станции "Паведники - 1" (ПЭУКС)	Модернизация или реконструкция существующих объектов централизованных систем водоотведения (за исключением сетей водоотведения)		2018	2018				Определяется проектом			35 893,5	0,0	35 893,5	35 893,5	35 893,5	0,0	0,0															35 893,5 (ПИР)	35 893,5 (ПИР)		канализация						не предусмотрено
1.2.9.59	Модернизация энергооборудования насосной станции "Клязьма - 2" (ПЭУКС)	Модернизация или реконструкция существующих объектов централизованных систем водоотведения (за исключением сетей водоотведения)		2018	2018				Определяется проектом			27 000,0	0,0	27 000,0	27 000,0	27 000,0	0,0	0,0															27 000,0 (ПИР)	27 000,0 (ПИР)		канализация						не предусмотрено
1.2.9.60	Реконструкция узла переключения напорно-самотечного коллектора от КНС "Северное Бутово" до Покровского коллектора	Модернизация или реконструкция существующих объектов централизованных систем водоотведения (за исключением сетей водоотведения)		2018	2018				Определяется проектом			3 176,5	0,0	3 176,5	3 176,5	3 176,5	0,0	0,0															3 176,5 (ПИР)	3 176,5 (ПИР)		канализация						не предусмотрено
1.2.9.61	Реконструкция систем вентиляции и технологического оборудования канализационной насосной станции Западной промзоны	Модернизация или реконструкция существующих объектов централизованных систем водоотведения (за исключением сетей водоотведения)		2018	2018				Определяется проектом			2 000,0	0,0	2 000,0	2 000,0	2 000,0	0,0	0,0															2 000,0 (ПИР)	2 000,0 (ПИР)		канализация						не предусмотрено
1.2.9.62	Реконструкция напорных трубопроводов от КНС Хапиловская	Модернизация или реконструкция существующих объектов централизованных систем водоотведения (за исключением сетей водоотведения)		2018	2018				0,52	1 400		7 200,0	0,0	7 200,0	7 200,0	7 200,0	0,0	0,0															7 200,0 (ПИР)	7 200,0 (ПИР)		канализация			0			
1.2.9.63	Проектирование водопроводного ввода КНС "Ново-Кунцевская"	Модернизация или реконструкция существующих объектов централизованных систем водоотведения (за исключением сетей водоотведения)		2018	2018				Определяется проектом			500,0	0,0	500,0	500,0	500,0	0,0	0,0															500,0 (ПИР)	500,0 (ПИР)		канализация						не предусмотрено
	Автоматизация системы управления											**39 739,3**	**0,0**	**39 739,3**	**39 739,3**	**39 739,3**	**0,0**	**0,0**		**0,0**	**8 139,3**	**8 139,3**	**0,0**	**0,0**		**0,0**	**0,0**	**16 600,0 (ПИР)**	**16 600,0 (ПИР)**	**0,0**	**0,0**	**0,0**	**15 000,0**	**15 000,0**	**28 539,3**							
	Вновь начинаемые объекты с 2017 года											**39 739,3**	**0,0**	**39 739,3**	**39 739,3**	**39 739,3**	**0,0**	**0,0**		**0,0**	**8 139,3**	**8 139,3**	**0,0**	**0,0**		**0,0**	**0,0**	**16 600,0 (ПИР)**	**16 600,0 (ПИР)**	**0,0**	**0,0**	**0,0**	**15 000,0**	**15 000,0**	**28 539,3**							
1.2.9.64	Модернизация АСУТП решеток и скребков песколовок МОВ НЛОС	Модернизация или реконструкция существующих объектов централизованных систем водоотведения (за исключением сетей водоотведения)		2017	2017	3 шкафа управления решётками и 12 шкафов управления песколовками	-	-	-	-	-	11 200,0		11 200,0	11 200,0	11 200,0	0,0	0,0									0,00	11 200,0 (ПИР)	11 200,0 (ПИР)		0,0					канализация						не предусмотрено
1.2.9.65	Корректировка проекта Модернизация автоматики воздуходувок 2 блока НЛОС. Воздуходувка №7	Модернизация или реконструкция существующих объектов централизованных систем водоотведения (за исключением сетей водоотведения)		2017	2017	Шкаф релейной автоматики	-	-	Определяется проектом	-	-	28 539,3	0,0	28 539,3	28 539,3	28 539,3	0,0	0,0			8 139,3 (ПИР)	8 139,3 (ПИР)					0,00	5 400,0 (ПИР)	5 400,0 (ПИР)		0,0		15 000,0	15 000,0	28 539,3	канализация						не предусмотрено
1.2.10	**ПРОЧИЕ**											**94 689,3**	**41 260,3**	**53 429,0**	**53 429,0**	**53 429,0**	**0,0**	**0,0**		**0,0**	**28 621,8**	**28 621,8**	**0,0**	**0,0**		**68 537,4**	**0,0**	**2 800,0**	**2 800,0**	**0,0**	**0,0**	**0,0**	**22 007,2**	**22 007,2**	**24 147,7**							
	Реконструкция энергохозяйства прочих объектов											**94 689,3**	**41 260,3**	**53 429,0**	**53 429,0**	**53 429,0**	**0,0**	**0,0**		**0,0**	**28 621,8**	**28 621,8**	**0,0**	**0,0**		**68 537,4**	**0,0**	**2 800,0**	**2 800,0**	**0,0**	**0,0**	**0,0**	**22 007,2**	**22 007,2**	**24 147,7**							
1.2.10.1	Реконструкция ЦТП с системой отопления САБ (Магистральная ул.)	Осуществление мероприятий, направленных на повышение экологической эффективности, достижение плановых значений показателей надежности, качества и энергоэффективности объектов, не включенных в прочие группы мероприятий		2017	2018	-	-	-	-	-	-	24 147,7	0,0	24 147,7	24 147,7	24 147,7	0,0	0,0			1 344,7 (ПИР)	1 344,7 (ПИР)						2 800,0 (ПИР)	2 800,0 (ПИР)			0,00	20 003,0	20 003,0	24 147,7	прочие						не предусмотрено
1.2.10.2	Реконструкция ЦТП с системой отопления САБ (Фрезер ул.)	Осуществление мероприятий, направленных на повышение экологической эффективности, достижение плановых значений показателей надежности, качества и энергоэффективности объектов, не включенных в прочие группы мероприятий		2018	2018	-	-	-	-	-	-	2 004,2	0,0	2 004,2	2 004,2	2 004,2	0,0	0,0														0,00	2 004,2	2 004,2	0,0	прочие						не предусмотрено
1.2.10.3	Реконструкция ВРУ-0,4 кВ и системы внутреннего электроснабжения с учетом резервирования питания ответственных потребителей от стационарных дизель-электростанций и устройства аварийного освещения административного здания АО "Мосводоканал"	Осуществление мероприятий, направленных на повышение экологической эффективности, достижение плановых значений показателей надежности, качества и энергоэффективности объектов, не включенных в прочие группы мероприятий		2015	2016	-	-	-	-	-	-	68 537,4	41 260,3	27 277,1	27 277,1	27 277,1	0,0	0,0		0,00	27 277,1	27 277,1	0,0	0,0		68 537,4						0,00	0,0	0,0	0,0	прочие						не предусмотрено

Программа приобретения оборудования, не входящего в сметы строек, на 2017 год

№ п/п	№ позиции в КИСУ	Подразделение-заказчик	Описание позиции (наименование оборудования, техники)	Ед. измерения	Коли-чество	Сумма всего (оборудование + монтаж) , тыс.руб.	Сумма по оборудованию, тыс.руб.	Цена за един.	Стоимость СМР,ПНР, ПИР, тыс.руб.
1	2	3	4	5	6	7	8	9	10
			Итого по Программе приобретению оборудования, не входящего в сметы строек АО "Мосводоканал"			**1 538 067,1**	**1 165 407,1**		**372 660,0**
			УПРАВЛЕНИЕ ВОДОСНАБЖЕНИЯ						
			I.Механическое оборудование						
1	2016003407	**ВСВ**	Затвор поворотно-дисковый с электроприводом | Давление рабочее, МПа - 1,0. Диаметр условный, мм - 800. Материал диска - ВЧШГ. Материал корпуса - ВЧШГ. Напряжение питания, В - 380. Рабочая среда - питьевая вода. Тип присоединения к трубопроводу - фланцевый. Класс герметичности - В.	шт.	2	2 880,9	2 794,1	1 397,0	86,8
2	2014004520	**ВСВ**	Клапан обратный фланцевый | Давление рабочее, МПа - 1. Диаметр условный, мм - 600. Рабочая среда - вода. Исполнение - в соответствии с прилагаемым опросным листом и ТЗ. Класс герметичности - В.	шт.	2	1 741,7	1 719,0	859,5	22,7
3	2016003408	**ВСВ**	Затвор поворотно-дисковый с электроприводом | Давление рабочее, МПа - 1,0. Диаметр условный, мм - 1200. Материал диска - ВЧШГ. Материал корпуса - ВЧШГ. Напряжение питания, В - 380. Рабочая среда - питьевая вода. Тип присоединения к трубопроводу - фланцевый. Класс герметичности - В.	шт.	2	5 337,5	5 193,2	2 596,6	144,3
4	180211	**ВСВ**	Агрегат насосный вертикальный СДВ 80/18Q= 80 м3/ч, Н=18 м, N=11 кВт*1450 об/мин	шт	3	358,7	358,7	119,6	0,0
5	201003683	**ВСВ**	Насос погружной НП-35-60 "ДИНРУС"	шт.	1	77,5	77,5	77,5	0,0
			Итого по механическому оборудованию:		**10**	**10 396,1**	**10 142,3**		**253,8**
			II. КИПиА и ОАИТ						
1	2016002744	**ВСВ**	Расходомер электромагнитный KROHNE OPTIFLUX 4100 | Давление рабочее, МПа - 4,0 Рабочая среда - гипохларит натрия.	шт.	3	714,9	708,9	236,3	6,0
2	2014001648	**ВСВ**	Уровнемер Prosonic M, Endress+Hauser FMU43-A-P-G-2-A-2 | Тип - ультразвуковой.	шт.	2	576,3	572,3	286,1	4,0
3	2014000703	**ВСВ**	Газоанализатор Drager X-am 5600 | Тип прибора - портативный. Компоненты измерения (диапазон концентрации, мг/м3) - CH4, H2S, CO, O2.	шт.	2	499,2	499,2	249,6	0,0
4	I080230_10014	**ВСВ**	Уровнемер LMK 358 | Тип - гидростатический. Диапазон измерения, м - 0-4. Рабочая среда - вода.	шт.	2	184,3	180,3	90,1	4,0
5	2014003029	**ВСВ**	Устройство микропроцессорной защиты Schneider Electric (релейной защиты)Sepam-S42 |	шт.	3	768,3	738,3	246,1	30,0
6	2015003750	**ВСВ**	Выключатель вакуумный Schneider Electric Evolis | Напряжение, кВ - 10. Ток, А - 630. Ток отключения номинальный, кА - 25.	шт.	3	1 101,3	1 101,3	367,1	0,0
7	2015002218	**ВСВ**	Подстанция комплектная трансформаторная КТПК-Т-ВК-160-10/0,4 | Тип - киосковая тупиковая. Мощность, кВА - 160. Напряжение ВН, кВ - 10.	шт.	1	327,0	327,0	327,0	0,0
8	2015001017	**ВСВ**	Машина прочистная электромеханическая	шт.	1	106,0	106,0	106,0	0,0
			Итого по оборудованию КИПиА и ОАИТ:		**17**	**4 277,2**	**4 233,2**		**44,0**
			Итого по ВСВ:		**27**	**14 673,4**	**14 375,6**		**297,8**
			I.Механическое оборудование						
1	2016003406	**ЗСВ**	Затвор поворотно-дисковый с электроприводом | Давление рабочее, МПа - 1,6. Диаметр условный, мм - 1000. Материал диска - ВЧШГ. Материал корпуса - ВЧШГ. Напряжение питания, В - 380. Рабочая среда - техническая вода.	шт	2	5 400,8	5 392,6	2 696,3	8,2
2	2016003405	**ЗСВ**	Затвор поворотно-дисковый с электроприводом | Давление рабочее, МПа - 1,6. Диаметр условный, мм - 800. Материал диска - ВЧШГ. Материал корпуса - ВЧШГ. Напряжение питания, В - 380. Рабочая среда - техническая вода.	шт	2	3 143,7	3 134,8	1 567,4	8,9
3	2016003404	**ЗСВ**	Затвор поворотно-дисковый с электроприводом | Давление рабочее, МПа - 1. Диаметр условный, мм - 800. Рабочая среда - вода. Исполнение - в соответствии с ТЗ и опросным листом. Класс герметичности - В.	шт	3	4 149,8	4 136,4	1 378,8	13,4
4	2014004502	**ЗСВ**	Затвор поворотно-дисковый с электроприводом | Давление рабочее, МПа - 1. Диаметр условный, мм - 500. Рабочая среда - техническая вода.	шт	3	2 569,0	2 561,6	853,9	7,4

5	2016001563	**ЗСВ**	Затвор поворотный дисковый с электроприводом Ду-400 мм Ру-1,0 МПа в соответствии с ТЗ и опросным листом	шт	2	421,0	417,7	208,8	3,3
6	2016001556	**ЗСВ**	Затвор поворотно-дисковый с электроприводом. Давление рабочее, МПа - 1. Диаметр условный, мм - 250. Рабочая среда - техническая вода. Материал диска - нержавеющая сталь. Материал корпуса - ВЧШГ. Метизы.	шт	4	1 455,9	1 449,3	362,3	6,6
7	I050202_10065	**ЗСВ**	Агрегат насосный горизонтальный Х 80-65-160 | Мощность, кВт - 11. Напор, м - 32. Подача, м3/ч - 50. Тип по действию - центробежный. Частота вращения, об/мин - 2900. Рабочая среда - Al2(SO4)3(сульфат аллюминия). Исполнение - Проточная часть -Сталь Хромоникельмолибденовая 12Х18Н12М3ТЛ. Тип уплотнения - сальниковое двойное..	шт	2	164,4	134,4	67,2	30,0
8	2015001594	**ЗСВ**	Насос циркуляционный Grundfos TPE 100 250/2 96110289 | Мощность, кВт - 11. Напор, м - 20. Подача, м3/ч - 135. Частота вращения, об/мин - 2900. Давление рабочее max, бар - 16.	шт	1	327,0	307,0	307,0	20,0
9	2016001541	**ЗСВ**	Насос Grundfos Magna DN-50мм. ; L-280мм. ; Model- F	шт	1	154,2	144,2	144,2	10,0
			Итого по механическому оборудованию:		**20**	**17 785,8**	**17 678,0**		**107,8**
			II. Энергетическое оборудование						
1	I080102_10001	**ЗСВ**	Возбудитель тиристорный ВТПЕ-8-320-75-Ц | Кратность форсирования по току - 1,4. Напряжение питания, В - 380. Число фаз, шт - 3.	шт.	2	1 575,4	1 324,8	662,4	250,6
2	2016000765	**ЗСВ**	Трансформатор силовой сухой ТСЛ-160/6,3/0,4	шт.	1	405,3	355,3	355,3	50,0
3	2016000778	**ЗСВ**	Выключатель вакуумный ВВ/TEL-10-20/1000	шт.	2	290,0	250,0	125,0	40,0
4	2016000793	**ЗСВ**	Электродвигатель асинхронный Мощность, кВт - 110	шт.	2	271,0	231,0	115,5	40,0
5	2016001008	**ЗСВ**	Бензогенератор Briggs & Stratton Elite 8500EA | Напряжение, В - 220. Частота, Гц - 50. Число фаз, шт - 1. Тип двигателя - бензиновый, четырехтактный. Емкость топливного бака, л - 30.	шт.	1	91,0	91,0	91,0	0,0
6	2016001017	**ЗСВ**	Микроомметр 3252 MicroOhm 100A	шт.	1	339,4	339,4	339,4	0,0
7	2016001009	**ЗСВ**	Вольтамперфазометр ПЭМ-02И 10А + 100А	шт.	1	70,0	70,0	70,0	0,0
8	2016000816	**ЗСВ**	Омметр ВИТОК	шт.	1	80,8	80,8	80,8	0,0
			Итого по энергетическому оборудованию:		**11**	**3 122,7**	**2 742,1**		**380,6**
			III. КИПиА и ОАИТ						
1	2015002502	**ЗСВ**	Шкаф управления | Комплектация - в соответствии с прилагаемым ТЗ. Исполнение - IP66; размер - 800x1800x400.	шт.	4	4 263,4	2 426,4	606,6	1 837,0
2	2014003133	**ЗСВ**	OPTIFLUX 2100 | Диаметр условный, мм - 32. Диапазон измерений, м3/ч - 0-4,0. Рабочая среда - гипохлорит натрия. Сигнал входной, мА - 4-20.	шт.	1	157,7	157,7	157,7	0,0
3	2015004445	**ЗСВ**	Расходомер электромагнитный Optiflux 4100 DN40 Krohne | Давление рабочее, МПа - 4. Диаметр условный, мм - 40. Диапазон измерений, м3/ч - 1,4-34,74. Рабочая среда - гипохлорит натрия.	шт.	1	232,8	232,8	232,8	0,0
4	2016003907	**ЗСВ**	Расходомер ультразвуковой УРС-002В | Давление рабочее, МПа - 2,5. Диаметр условный, мм	шт	3	472,0	390,5	130,2	81,5
5	2016003907	**ЗСВ**	Расходомер ультразвуковой УРС-002В | Давление рабочее, МПа - 2,5. Диаметр условный, мм	шт	1	161,5	130,2	130,2	31,3
6	I080110_10042	**ЗСВ**	Преобразователь давления DMD331-A-S | Диапазон измерений давления, кПа - 0-25. Сигнал выходной, мА - 4-20.	шт.	2	267,2	267,2	133,6	0,0
7	2016000273	**ЗСВ**	Датчик дифференциального давления DMD-331-A-S-LX/HX-LC-11-C-0-D-0 | Диапазон измерений давления, МПа - 0-0,04. Погрешность измерения, % - 0,25. Рабочая среда - жидкость.	шт.	2	272,7	272,7	136,4	0,0
8	I080230_10005	**ЗСВ**	Уровнемер VEGAPULS WL 61 PSWL61.CXBXXHKAX | Диапазон измерения, м - 0-15. Рабочая среда - жидкость.	шт.	1	138,9	138,9	138,9	0,0
9	201002760	**ЗСВ**	Уровнемер Prosonic M FMU 41 ARH2C2 ультразвуковой, вых. сигн. 4-20 мА, пит. 24 В	шт.	2	397,4	387,4	193,7	10,0
10	2016000314	**ЗСВ**	Блок усилительно-коммутационный УКБ СГС-22-М200У	шт	1	357,6	352,6	352,6	5,0
11	2014003176	**ЗСВ**	Анализатор сетей Fluke Networks IEEE 802.11 | Диапазон частот, МГц - 2412-2462. Исполнение - Wi-Fi Aircheck-le.	шт	1	62,8	62,8	62,8	0,0
12	2015004590	**ЗСВ**	Аппарат испытания диэлектриков АИД-70Ц	шт	1	308,9	308,9	308,9	0,0
			Итого по оборудованию КИПиА и ОАИТ:		**20**	**7092,8**	**5128,0**		**1964,8**
			Итого по ЗСВ:		**51**	**28 001,2**	**25 548,1**		**2 453,2**
			I.Механическое оборудование						
1	201009909	**РСВ**	Насос Von Taine PVDF 2323 мощность 1,1 кВт, производительность 22,5 м3/час, напор 23,5 м.	шт	4	1 258,3	1 189,1	297,3	69,2

2	2014004353	**РСВ**	Затвор поворотно-дисковый с электроприводом | Давление рабочее, МПа - 1. Диаметр условный, мм - 300. Рабочая среда - газ. Маркировка привода - МЭОФ 100/25-0,25.	шт	1	595,3	554,4	554,4	40,9
3	201023382	**РСВ**	Агрегат насосный горизонтальный К 290/30 | Диаметр входящего патрубка, мм - 100. Диаметр выходящего патрубка, мм - 65. Мощность, кВт - 37. Напор, м - 30. Подача, м3/час - 290. Тип по действию - центробежный. Частота вращения, об/мин - 2940.	шт	1	114,7	110,7	110,7	4,0
4	2015001346	**РСВ**	Насос горизонтальный Д 4000-95-2 | Мощность, кВт - 1350. Напор, м - 95. Подача, м3/ч - 4000. Тип по действию - центробежный. Частота вращения, об/мин - 1000.	шт	1	2 036,7	1 892,2	1 892,2	144,5
5	2015004868	**РСВ**	Машина гидродинамическая ПРЕУС Б2420К | Давление рабочее, МПа - 24. Расход воды, л/мин - 20. Длина трубы, м - 60. Диаметр трубы, мм - 8. Мощность двигателя, кВт - 9,56 (13 л/с).	шт	1	206,0	206,0	206,0	0,0
			Итого по механическому оборудованию:		**8**	**4 211,0**	**3 952,4**		**258,6**
			II. Энергетическое оборудование						
1	I040102_10010	**РСВ**	Электродвигатель синхронный СДН15-49 8У3 | Мощность, Вт - 1600000. Напряжение питания, В - 6000. Частота вращения, об/мин - 750. (5м.зд.)	шт.	1	6 432,8	6 192,7	6 192,7	240,1
2	I080101_10044	**РСВ**	Преобразователь частоты ABB ACS800-04-0140-3+E208+J400+L501 | Диапазон мощностей, кВт - 110. Диапазон регулирования частоты, Гц - 50. Напряжение входное, В - 380. Ток на входе, А - 196. Ток на выходе, А - 196.	шт	1	788,7	590,8	590,8	197,9
3	201002866	**РСВ**	Трансформатор масляный герметичный ТМГ11-100/6 (5м.зд.)	шт	2	215,4	155,4	77,7	60,0
4		**РСВ**	Модернизация системы электроснабжения 5 машинного здания РСВ	шт	1	73 835,6	0,0	0,0	73 835,6
5	2014001403	**РСВ**	Электростанция (генератор) Honda EU 30is | Мощность основная, кВт - 2,8. Мощность резервная, кВт - 3,0. Напряжение, В - 230. Марка двигателя - GX 200. Тип двигателя - бензиновый.	шт	1	140,6	140,6	140,6	0,0
			Итого по энергетическому оборудованию:		**6**	**81 413,0**	**7 079,5**		**74 333,6**
			III. КИПиА и ОАИТ						
1	2014001648	**РСВ**	Уровнемер Prosonic M, Endress+Hauser FMU43-A-P-G-2-A-2 | Тип - ультразвуковой.	шт	4	1 148,5	1 144,5	286,1	4,0
2	2014001747	**РСВ**	Расходомер электромагнитный Promag, Endress+Hauser 50H04-DC5A1AB0AEAW	шт	2	1 128,3	1 126,3	563,2	2,0
3	2014001655	**РСВ**	Расходомер электромагнитный Promass, Endress+Hauser 80F15-AD2SABAAAEA8	шт	1	1 557,7	1 556,7	1 556,7	1,0
4	2016001341	**РСВ**	Калибратор универсальный Druck,UNO-UPS-III-3275 |	шт	1	177,1	177,1	177,1	0,0
5	2016003907	**РСВ**	Расходомер ультразвуковой УРС-002В	шт	5	715,6	650,9	130,2	64,8
6	2016000287	**РСВ**	Датчик избыточного давления БД СЕНСОРС РУС НМР 331-A-S | Рабочая среда - жидкость, газ, пар.	шт.	7	638,2	631,2	90,2	7,0
7	181145	**РСВ**	Датчик гидростатического давления погружной | LMP308-441-1001-1-1-1-1-1-2-014-030 (со свидетельством о поверке)	шт	6	296,5	290,5	48,4	6,0
8	2016000286, 2016003919	**РСВ**	Калибратор давления Метран 501-ПКД-Р | Диапазон измерений давления, МПа - 0-60 (давление); 0..-0,1 (разрежение).	шт	1	465,6	465,6	465,6	0,0
9	I080110_10035	**РСВ**	Преобразователь давления LMP308-441-6000-1-1-1-1-1-2-010-030	шт	3	199,0	196,0	65,3	3,0
10	I080101_10033	**РСВ**	Преобразователь частоты ABB ACS310-03E-34A1-4 | Диапазон мощностей, кВт - 15. Диапазон регулирования частоты, Гц - 0,5-500. Напряжение входное, В - 500. Напряжение, В - 380. Ток на входе, А - 4-20.	шт	3	123,8	120,8	40,3	3,0
11	2014001166	**РСВ**	Анализатор точки росы GE Infrastructure Sensing Влагомер MTS6 | Диапазон измерения по температуре точки росы, град. Цельсия - -110...+60.	шт.	2	814,3	812,3	406,2	2,0
12	2015003379	**РСВ**	Датчик давления BD Sensors RUS DMK 331-250-1002-1-5-100-H00-1-B-2-00R | Диапазон измерений давления, МПа - 0-1 (0-10 бар).	шт	4	210,1	206,1	51,5	4,0
			Итого по оборудованию КИПиА и ОАИТ:		**39**	**7 474,7**	**7 377,9**		**96,8**
			Итого по РСВ:		**53**	**93 098,7**	**18 409,8**		**74 688,9**
			I. Механическое оборудование						
1	2014004607	**ССВ**	Поворотно дисковый затвор регулирующий,Ду-600мм,Ру=1Мпа,с электроприводом,с комплектом фланцев и крепежом	шт	4	3 619,9	3 619,3	904,8	0,6
2	2014005786	**ССВ**	Задвижка ручная Ду-500мм 30ч25бр	шт	1	794,9	727,6	727,6	67,3
3	2014004609	**ССВ**	Поворотно-дисковый затвор, Ду=1200 мм, Ру=1МПа, двустороннего действия, с электроприводом, с комплектом фланцев и крепежом	шт	1	2 617,5	2 596,6	2 596,6	20,9
4	2016001305	**ССВ**	Кран мостовой ГП-10 т.	шт.	1	1 594,8	1 343,0	1 343,0	251,7

5	2014004431	**ССВ**	Клапан обратный | Давление рабочее, МПа - 1. Диаметр условный, мм - 1000. Рабочая среда - вода. Класс герметичности - В.	шт.	1	3 564,3	3 563,6	3 563,6	0,7
6	2014004603	**ССВ**	Клапан обратный фланцевый | Давление рабочее, МПа - 1. Диаметр условный, мм - 400. Рабочая среда - вода.	шт.	1	121,9	108,8	108,8	13,1
7	201003682	**ССВ**	Помпа шламовая НП-50ГД | Высота подъема, м - 35. Расход масла, л/мин - 30. Давление масла рабочее, МПа - 10-20. Масса, кг - 6,0. Размер ШхД, мм - 220х300. Комплектация - согласно технического задания, сертификат, паспорт, инструкция.	шт	1	78,1	78,1	78,1	0,0
8	201000001	**ССВ**	Газосигнализатор DRAEGER X-AM 7000	шт	3	1 011,1	1 011,1	337,0	0,0
			Итого по механическому оборудованию:		**13**	**13 402,4**	**13 048,1**		**354,3**
			II. Энергетическое оборудование						
1	2016000250	**ССВ**	Шкаф выбора режимов ПЧ-ТТП	шт.	1	1 403,0	878,6	878,6	524,4
2	2016000252	**ССВ**	Шкаф управления ПЧ-ТТП	шт.	1	1 555,5	1 031,0	1 031,0	524,4
3	2016000248	**ССВ**	Возбудитель тиристорный ТВ-320	шт.	2	1 715,6	1 324,8	662,4	390,8
			Итого по энергетическому оборудованию:		**4**	**4 674,2**	**3 234,4**		**1 439,7**
			III. КИПиА и ОАИТ						
1	2015002551	**ССВ**	Генератор хлора ГРАНТ-ГХС (со светельством о поверке, свидетельством о утверждении типа средств измерений)	шт.	1	98,7	98,7	98,7	0,0
2	2014005450	**ССВ**	Расходомер электромагнитный Promag 53P3H, длина кабеля 30м (со светельством о поверке, свидетельством о утверждении типа средств измерений)	шт.	1	550,5	535,0	535,0	15,5
3	2015002544	**ССВ**	Зонд погружной BD senser LMP-308i-441-6000-1-1-1-1-1-1-10-121 | Диапазон измерений давления, м вод. ст. - 0...6. Погрешность измерения, % - 0,1. Рабочая среда - питьевая вода. Длина кабеля, м - 10.(со светельством о поверке, свидетельством о утверждении типа средств измерений)	шт.	6	500,9	500,9	83,5	0,0
4	2016001713	**ССВ**	Поверочный комплекс ИКСУ - 2012 ПК (со светельством о поверке, свидетельством о утверждении типа средств измерений)	шт.	1	617,5	617,5	617,5	0,0
5	I080234_10001	**ССВ**	Анализатор хлора | Диапазон измерений концентрации, мг/л - 0-10. Погрешность измерения, % - 25. Предел обнаружения, мг/л - 0,03. Метод измерения - амперометрический. Сигнал выходной, мА - 4-20. Напряжение питания, В - 220. Температура рабочая, град. Цельсия - +5...+45. Масса, кг - 10. Размер ШхДхВ, мм - 500х500х160. Комплектация - в соответствии с ТЗ. Исполнение - на первичном хлорировании.	шт.	2	666,8	666,8	333,4	0,0
6	2017000475	**ССВ**	Устройство проверки простых защит [Schneider Electric] [MICROLOGIC/STR, полный испытательный комплект, арт. 33595]	шт.	1	531,1	531,1	531,1	0,0
7	2017002241	**ССВ**	Система для центровки шкивов BALTECH КВАНТ-ЛМ	шт.	1	273,2	273,2	273,2	0,0
			Итого по оборудованию КИПиА и ОАИТ:		**13**	**3 238,7**	**3 223,2**		**15,5**
			ИТОГО по ССВ:		**30**	**21 315,2**	**19 505,7**		**1 809,5**
			I.Механическое оборудование						
1	2015001982	**МВ**	Затвор поворотно-дисковый с электроприводом | Давление рабочее, МПа - 1. Диаметр условный, мм - 1000. Рабочая среда - вода.	шт.	2	4 137,3	3 662,5	1 831,2	474,8
2	2014004608	**МВ**	Затвор поворотно-дисковый с электроприводом | Давление рабочее, МПа - 1,0. Диаметр условный, мм - 800. Рабочая среда - питьевая вода.	шт	2	2 895,4	2 795,4	1 397,7	100,0
3	2014004501	**МВ**	Затвор поворотно-дисковый с электроприводом | Давление рабочее, МПа - 1. Диаметр условный, мм - 500. Рабочая среда - питьевая вода.	шт.	1	891,0	861,0	861,0	30,0
4	2014005866	**МВ**	Затвор поворотно-дисковый с ручным приводом | Давление рабочее, МПа - 1,0. Диаметр условный, мм - 400. Рабочая среда - питьевая вода.	шт.	1	228,8	208,8	208,8	20,0
5	I060303_10023	**МВ**	Клапан обратный фланцевый 19ч21бр | Давление рабочее, МПа - 1,6. Диаметр условный, мм - 400. Тип по действию - поворотный.	шт.	2	128,8	116,8	58,4	12,0
6	201019073	**МВ**	Клапан запорно-регулирующий КЗР-25 Ду-25 Ру-16 атм Kvy-6,3 м3/ч	шт.	7	389,9	349,0	49,9	40,9
7	201016559	**МВ**	Щитовой затвор ЗЩ-1200	шт.	1	4 010,3	1 620,1	1 620,1	2 390,2
8	2014005811	**МВ**	Агрегат насосный вертикальный KSB Amarex KRTK 150-400/1104UNG-D | Напряжение питания, В - 380. Мощность, кВт - 100. Напор, м - 65. Подача, м3/ч - 500. Частота вращения, об/мин - 1483.	шт.	1	3 237,6	2 929,5	2 929,5	308,2
9	2016000154	**МВ**	Вал валовая линия | Назначение - для насоса 600В-	шт.	1	2 231,7	619,1	619,1	1 612,6
10	181118	**МВ**	Насос центробежный СМ150-125-315	шт.	2	299,1	259,1	129,5	40,0

11	I050201_10051	**МВ**	Агрегат насосный вертикальный ЦНС 4/20-5 | Напряжение питания, В - 3х380. Мощность, кВт - 1,1. Напор, м - 20. Подача, м3/ч - 4. Тип по действию - центробежный. Частота вращения, об/мин - 3000.	шт.	10	903,0	753,0	75,3	150,0
12	2015001471	**МВ**	Агрегат насосный горизонтальный ЭНА КМ(Ш) 40-25-160/2-5 | Напряжение питания, В - 380. Мощность, кВт - 1,57. Напор, м - 32. Подача, м3/ч - 6,3. Тип по действию - центробежный. Частота вращения, об/мин - 2900.	шт.	6	668,8	480,4	80,1	188,4
13	180944	**МВ**	Агрегат насосный скважинный , без станции управления Q=63,0м3/ч; Н=150м; эл.двиг. ПЭДВ 45-219; Nдв.=45,0кВт*2900об/мин; | ЭЦВ 10-65-150	шт.	1	179,3	134,3	134,3	45,0
14	2015005650	**МВ**	Агрегат насосный вертикальный Grundfos CR5-8 | Напряжение питания, В - 200 - 240. Мощность, кВт - 1,1. Напор, м - 36,1. Подача, м3/ч - 5,7. Тип по действию - центробежный. Частота вращения, об/мин - 2900.	шт.	4	273,2	213,2	53,3	60,0
15	2016000151	**МВ**	Агрегат насосный вертикальный Grundfos CR 5-16 | Напряжение питания, В - 380. Мощность, кВт - 2,2. Напор, м - 75. Подача, м3/ч - 5,8. Тип по действию - центробежный. Частота вращения, об/мин - 2900.	шт.	2	203,7	173,7	86,9	30,0
16	2016000153	**МВ**	Агрегат насосный вертикальный Grundfos CR 10-6 | Напряжение питания, В - 380. Мощность, кВт - 2,2. Напор, м - 50,2. Подача, м3/ч - 13. Тип по действию - центробежный. Частота вращения, об/мин - 2900.	шт.	2	87,9	57,9	28,9	30,0
17	2016000152	**МВ**	Агрегат насосный вертикальный Grundfos CRE 20-5 | Напряжение питания, В - 380. Мощность, кВт - 5,5. Напор, м - 58. Подача, м3/ч - 21. Тип по действию - центробежный. Частота вращения, об/мин - 2900.	шт.	2	327,8	297,8	148,9	30,0
18	2015000794	**МВ**	Кран мостовой | Грузоподъемность, т - 5. Привод механизмов - электрический. Тип по количеству балок - двухбалочный. Тип конструкции - опорный. Высота подъема, м - 16.	шт.	1	2 184,7	1 202,1	1 202,1	982,6
19	I070201_10001	**МВ**	Таль электрическая (тельфер) | Грузоподъемность, т - 3,2. Высота подъема, м - 6.	шт.	1	123,3	96,8	96,8	26,5
20	2014006063	**МВ**	Таль электрическая (тельфер) ТЭ-2М | Грузоподъемность, т - 2. Высота подъема, м - 12.	шт.	2	224,1	197,6	98,8	26,5
21	2014000264	**МВ**	Станок токарный С10Т/2000РМК | Тип - токарно-винторезный.	шт.	1	3 473,3	3 394,0	3 394,0	**79,3**
22	F120106_10001	**МВ**	Станок отрезной ножовочный SILOMA OH-280 (ON-280) | Размер заготовки (рез 90/45 град.) Ф, мм - 280/170. Размер заготовки (рез 90/45 град.) ШхВ, мм - 280х210/170х170.	шт.	1	371,7	341,7	341,7	30,0
23	F120104_10002	**МВ**	Станок точильно-шлифовальный ТШ-2.20 | Количество шлифовальных кругов, шт - 2. Диаметр круга, мм - 300. Диаметр посадочного	шт.	3	355,8	310,8	103,6	45,0
24	180514	**МВ**	Станок вертикально-сверлильный настольный | ГС2116	шт.	2	213,2	163,2	81,6	50,0
25	2014000947	**МВ**	Станция гидравлическая (маслостанция) DOA MCA 1X30ГД (SUPER-ASPID) | Давление рабочее, бар - 140. Подача, л/мин - 30. Объём гидравлического бака, л - 5. Тип двигателя - бензиновый.	шт.	2	811,9	811,9	405,9	0,0
26	I090106_10001	**МВ**	Станция гидравлическая (маслостанция) MCA 2x20/1x40 SUPER RAPTOR DUAL | Давление рабочее, бар - 140. Подача, л/мин - 40. Объём гидравлического бака, л - 12.	шт.	1	714,8	714,8	714,8	0,0
27	2014001858	**МВ**	Помпа шламовая НП-50ГД |	шт.	7	913,6	913,6	130,5	0,0
28	I050105_10001	**МВ**	Насос погружной НП-100ГД	шт.	2	308,7	308,7	154,4	0,0
29	2014001442	**МВ**	Вращатель гидравлический ВЗГ-300ГД | Момент крутящий max, Нм - 300. Давление max, бар - 140	шт.	4	610,2	610,2	152,5	0,0
30	2014000314	**МВ**	Вентилятор гидравлический ВЦГД 16-46ГД | Производительность, м3/ч - 5000.	шт.	1	103,4	103,4	103,4	0,0
31	2014005950	**МВ**	Гайковерт гидравлический ГДГ-1500ГД	шт.	4	1 035,5	1 035,5	258,9	0,0
32	2014005954	**МВ**	Гайковерт гидравлический ГДГ-3000ГД	шт.	6	2 338,4	2 338,4	389,7	0,0
33	2014005959	**МВ**	Перфоратор гидравлический Stenley HD01	шт.	2	504,4	504,4	252,2	0,0
34	2014001809	**МВ**	Машина шлифовальная гидравлическая МШУ-230ГД	шт.	5	873,6	873,6	174,7	0,0
35	201003671	**МВ**	Машина шлифовальная угловая (для работ под водой) МШУ-180 "ДИНРУС"	шт.	2	206,3	206,3	103,2	0,0
36	187511	**МВ**	Гидравлический подъемник | ручной штабелер SYC 0516	шт.	1	43,2	43,2	43,2	0,0
37	2014001423	**МВ**	Пила гидравлическая цепная DS11 | Длина шины, мм - 460. Рабочее давление, МПа - 7-14. Расход масла, л/мин - 23-64.	шт.	3	894,6	894,6	298,2	0,0
38	2014001859	**МВ**	Помпа шламовая НП-120ГД |	шт.	2	412,9	412,9	206,5	0,0
39	2014001860	**МВ**	Помпа шламовая НП-200ГД |	шт.	2	451,8	451,8	225,9	0,0

40	2014000823	**МВ**	Молоток отбойный гидравлический МГЗ-55ГД | Энергия удара, Дж - 55. Число ударов, уд/мин - 1300-1500. Рабочее давление, МПа - 14. Расход масла, л/мин - 30.	шт.	3	722,9	722,9	241,0	0,0
41	2015003353	**МВ**	Установка ручной плазменной резки Мультиплаз 15000 | Толщина реза, мм - 50. Напряжение питания, В - 380.	шт.	3	536,6	536,6	178,9	0,0
42	2016000221	**МВ**	Аппарат для сварки полимерных труб Волжанин ССПТ-225МЭ | Тип сварки - контактно-стыковая. Диаметр труб, мм - 63-225. Напряжение питания, В - 220. Мощность, Вт - торцеватель - 1000Вт, нагреватель - 1500Вт, маслостанция - 750Вт.	шт.	3	615,3	615,3	205,1	0,0
43	2014002130	**МВ**	Аппарат электромуфтовой сварки FRIAMAT print артикул CA3940 | Диаметр труб, мм - 20-710. Напряжение, В - 220. Число фаз, шт - 1.	шт.	1	236,8	236,8	236,8	0,0
44	2015005688	**МВ**	Сварочный аппарат для ВОЛС Fujikura FSM-80S | Тип волокна - SM.MM.DS.NzDS.	шт.	1	756,7	756,7	756,7	0,0
45	197294	**МВ**	Генератор сварочный с бензиновым двигателем переносной; 380/220В; 7,5кВА; 170-200А | SDMO VX 220/7,5 H	шт.	1	109,9	109,9	109,9	0,0
46	F010103_10022	**МВ**	Перфоратор электрический HILTI TE-70 | Тип патрона - TE-Y. Энергия удара, Дж - 11. Мощность, Вт - 1600.	шт	1	126,0	126,0	126,0	0,0
47	2016002638	**МВ**	Генератор дизельный 3-х фазный DENYO DCA 45ESI (30 кВт)	шт	1	3 638,1	3 638,1	3 638,1	0,0
48	2014001286	**МВ**	Штроборез Hilti DS SE20; арт. 03470927 | Напряжение, В - 230. Глубина реза, мм - 40. Диаметр диска, мм - 125.	шт	1	135,9	135,9	135,9	0,0
49	2016004287	**МВ**	Газоанализатор Drager X-am 7000 | Тип - оптический на CH4, электрохимический на CO, H2S, O2.	шт	6	1 810,8	1 810,8	301,8	0,0
50	2016004089, 2016004088, 2017003348	**МВ**	Полиэтиленовые 3-х задвижечные водомерные узлы	шт	110	13 699,1	13 699,1	124,5	0,0
51	2017000475	**МВ**	Устройство проверки простых защит [Schneider Electric] [MICROLOGIC/STR, полный испытательный комплект, арт. 33595]	шт	1	531,1	531,1	531,1	0,0
			Итого по механическому оборудованию:		**234**	**61 182,5**	**54 380,4**		**6 802,1**
			II. Энергетическое оборудование						
1	2015005614	**МВ**	Трансформатор силовой ТСЗ 250 Y/Yн-0 10/0,4 | М	шт.	4	3 051,9	2 369,9	592,5	682,0
2	2016000574	**МВ**	Шкаф электрический ШУЭП-2НА-3 | Цвет - серый	шт.	2	124,5	94,5	47,3	30,0
3	2016000572	**МВ**	Шкаф электрический ШУЭП-2НА-5,5 | Цвет - сер	шт.	2	148,2	118,2	59,1	30,0
4	2016000572	**МВ**	Шкаф электрический ШУЭП-2НА-7,5 | Цвет - сер	шт.	2	168,1	138,1	69,1	30,0
5	2016000567	**МВ**	Шкаф электрический ШУЭП-2НА-15 | Цвет - серы	шт.	1	118,6	103,6	103,6	15,0
6	2014002371	**МВ**	Электропривод "Гусар", ООО НПО Гусар П.И77.6	шт.	5	1 806,0	1 731,0	346,2	75,0
7	2014002368	**МВ**	Электропривод ООО НПО Гусар П.И76.4000.0,65	шт.	5	1 797,9	1 713,5	342,7	84,4
8	2014001522	**МВ**	Электростанция (генератор) HONDA 30is | Мощность основная, кВт - 2,8. Мощность резервная, кВт - 3,0. Напряжение, В - 230. Марка двигателя - Honda GX200. Тип двигателя - бензиновый. Марка генератора - Honda.	шт.	4	792,0	792,0	198,0	0,0
9		**МВ**	Переносная гидравлическая буровая установка УГБ-2М5	шт.	1	4 100,0	4 100,0	4 100,0	0,0
10		**МВ**	Трубный разрушитель ТР-2-80	шт.	1	5 317,6	5 317,6	5 317,6	0,0
11		**МВ**	Установка прокольная котлованного типа УПКТ-30	шт.	1	860,0	860,0	860,0	0,0
12		**МВ**	Установка прокольная колодезного типа УПК-40 с возможностью трубного разрушения	шт.	1	2 400,0	2 400,0	2 400,0	0,0
			Итого по энергетическому оборудованию:		**29**	**20 684,9**	**19 738,4**		**946,4**
			III. КИПиА и ОАИТ						
1	2014003702	**МВ**	Калибратор давления ПГ Метран Метран-502-ПКД-10П-М1/М1ИВ-ШРV-USB |	шт.	1	153,5	153,5	153,5	0,0
2	2E1008706	**МВ**	Тепловизор Testo 875-1i Комплект поставки: Профессиональное ПО с функцией создания отчетов, SD карта памяти, USB кабель Блок питания, Li-ion перезаряжаемый аккумулятор, Адаптер для крепления к штативу Высококачественный прочный кейс, Чехол	шт.	1	211,0	211,0	211,0	0,0
3	201017764	**МВ**	Измеритель параметров электроцепей MZC-305	шт.	1	137,5	137,5	137,5	0,0
4	2016002614	**МВ**	Вольтметр С196 | Класс точности - 1. Погрешность измерения, % - 1,0. Тип тока - постоянный и переменный.	шт.	1	186,2	186,2	186,2	0,0
5	2014002917	**МВ**	Датчик давления BD Sensors L MP-308-441-1001-1-1-1-1-1-2-014-030	шт.	2	127,1	127,1	63,6	0,0
			Итого по оборудованию КИПиА и ОАИТ:		**6**	**815,3**	**815,3**		**0,0**
			IV. Охрана труда						
1	201000001	**МВ**	Газосигнализатор | Портативный многоканальный прибор , 4 канала CH4-оптический, CO, O2, H2S-электрохимический	шт.	15	5 055,5	5 055,5	337,0	0,0
2		**ПУ МВ**	Монтаж системы отопления помещений ВЗУ "Толстопальцево" на базе теплового насоса	шт.	1	2 598,2	0,0	0,0	2 598,2
			Итого по оборудованию охраны труда:		**16**	**7 653,6**	**5 055,5**		**2 598,2**

			VI. Прочее в т.ч.						
1		**МВ**	Замена оборудования ПНС ХВС с автоматизированной системой учета напоров и показателей водосчетчиков	шт.		31 364,9	0,0	0,0	31 364,9
			Итого по разделу Прочее:			**31 364,9**	**0,0**		**31 364,9**
			ИТОГО по ПУ МВ:		**285**	**121 701,2**	**79 989,5**		**41 711,6**
1	2014000643	**ЗВК УВ**	Генератор сигналов (для трассоискателя) Seek Tech ST-510 | Диапазон частот, Гц - 128...93. Мощность, Вт - 10. Напряжение питания, В - 12. Масса, кг - 3,4. Исполнение - согласно спецификации.	шт	1	175,1	175,1	175,1	0,0
2	I080231_10003	**ЗВК УВ**	Зонд погружной LMK858 | Диапазон измерений давления, м вод. ст. - 0...4,0. Погрешность измерения, % - 0,35%. Рабочая среда - вода и жидкости совместимые с PVC. Температура рабочей среды, град. Цельсия - 0...+50. Сенсор -	шт	4	382,0	382,0	95,5	0,0
3	I080206_10034	**ЗВК УВ**	Расходомер электромагнитный Симаг-11 | Давление рабочее, МПа - 1,6. Диаметр условный, мм - 40. Диапазон измерениий, м3/ч - 2,25-45. Количество каналов, шт - 2. Материал корпуса, сенсора, футеровки - твердая резина. Мощность	шт	1	140,3	130,3	130,3	10,0
4	I080206_10031	**ЗВК УВ**	Расходомер электромагнитный Симаг-11 | Давление рабочее, МПа - 1,6. Диаметр условный, мм - 50. Диапазон измерениий, м3/ч - 3,55-71. Количество каналов, шт - 2. Материал корпуса, сенсора, футеровки - твердая резина. Мощность потребляемая, кВт - 0,01. Напряжение питания, В	шт	1	140,3	130,3	130,3	10,0
5	I080206_10032	**ЗВК УВ**	Расходомер электромагнитный Симаг-11 | Давление рабочее, МПа - 1,6. Диаметр условный, мм - 80. Диапазон измерениий, м3/час - 9,05-181. Количество каналов, шт - 2. Материал корпуса, сенсора, футеровки - твердая резина. Мощность	шт	1	163,2	153,2	153,2	10,0
6	2016001000	**ЗВК УВ**	Расходомер вихревой Флоукор ДРК 4В2 с RS-485 | Давление рабочее, МПа - 2,5. Диаметр условный, мм - 1000. Диапазон измерений скорости, м/с - 0,1-0,15. Количество каналов, шт - 1. Диапазон измерений расхода, м3/ч - 2,7-452000. Материал корпуса, сенсора, футеровки - пластик. Мощность потребляемая, кВт - 20. Напряжение питания, В - 220. Присоединение к трубопроводу - наружное.	шт	3	365,0	365,0	121,7	0,0
7	2014001792	**ЗВК УВ**	Уровнемер ЭХО АС-01+61В1	шт	2	137,8	137,8	68,9	0,0
8	2014001858	**ЗВК УВ**	Помпа шламовая НП-50ГД | Высота подъема, м - 35. Расход масла, л/мин - 30. Давление масла рабочее, МПа - 10-20. Масса, кг - 6,0. Размер ШхД, мм - 220х300. Комплектация - согласно технического задания, сертификат, паспорт, инструкция.	шт	2	261,0	261,0	130,5	0,0
9	2014001859	**ЗВК УВ**	Помпа шламовая НП-120ГД | Высота подъема, м - 35. Расход масла, л/мин - 30. Давление масла рабочее, МПа - 10-20. Диаметр напорного рукава,	шт	3	619,4	619,4	206,5	0,0
10	2014001644	**ЗВК УВ**	Задвижка клиновая с электроприводом | Давление рабочее, МПа - 1,0. Диаметр условный, мм - 200. Материал клина - ВЧШГ. Материал корпуса/крышки - ВЧШГ. Напряжение питания, В - 380. Рабочая среда - питьевая вода. Тип	шт	1	765,7	745,9	745,9	19,8
11	2014001683	**ЗВК УВ**	Задвижка клиновая с электроприводом | Давление рабочее, МПа - 1,0. Диаметр условный, мм - 600. Материал клина - ВЧШГ. Материал корпуса/крышки - ВЧШГ. Напряжение питания, В - 380. Рабочая среда - питьевая вода. Тип	шт	1	1 473,3	1 443,3	1 443,3	30,0
12	2014001687	**ЗВК УВ**	Агрегат насосный горизонтальный Grundfos NK40-160/172 A1-F-A-BBQE | Диаметр входящего патрубка, мм - 65. Диаметр выходящего патрубка, мм - 40. Напряжение питания, В - 380. Мощность, кВт - 7,5. Напор, м - 37. Подача, м3/ч - 48. Тип по действию -	шт	3	261,7	246,7	82,2	15,0
13	2014001266	**ЗВК УВ**	Устройство мягкого (плавного) пуска ABB PST 142-600-70 | Напряжение, В - 380. Мощность двигателя (тяжелый/нормальный пуск), кВт - 55 . Ток (тяжелый/нормальный пуск), А - 105. Комплектация - комплект предохранителей PSFU-450 и держатель для предохранителей PSFH-2.	шт	1	158,0	148,0	148,0	10,0

14	2017002581	**ЗВК УВ**	Уровнемер электроконтактный скважинный [Solinst Canada LTD] [Solinst 101 P7 (арт.110193)] | Диапазон измерений уровня, м - 0*...150*. Диапазон измерений температуры воды, град. Цельсия - 0*...+50*. Диапазон температур рабочих, град. Цельсия - -15*...+50*. Диапазон измерений проводимости воды, мкСм/cv - 0*...80000*. Масса, кг - 2,5*...4*. Размер, Ширина, мм - 320. Размер, Длина, мм - 270. Размер, Высота, мм - 410. Назначение - для измерения уровня воды в скважинах. Комплектация - Руководство по эксплуатации, паспорт, методика поверки, свидетельство о первичной поверке, оформленное в соответствии с Приказом №1815 "Порядок проведения поверки средств измерений, требования к знаку поверки и содержанию свидетельства о поверке". Исполнение - IP54.	шт	1	154,2	154,2	154,2	0,0
			Итого по ЗВК:		**25**	**5 197,1**	**5 092,3**		**104,8**
1	2016001659	**ВГТС**	Возбудитель тиристорный DExS.GEN-315-075-1-11-IP22	шт.	2	1 318,5	1 298,5	649,2	20,0
2	2014001186	**ВГТС**	Автобус ГАЗ 322132-344 Тип двигателя - дизельный. Мощность двигателя, л.с. - 120. Количество/ширина дверей, шт/мм - 2. Общее число посадочных мест, шт - 14 в соответствии с техническим заданием №25В-2015	шт.	1	1 206,2	1 206,2	1 206,2	0,0
3	2014001324	**ВГТС**	Автомобиль грузопассажирский УАЗ 390945 | Тип кузова - кабина трехдверная. Тип двигателя - бензиновый. Мощность двигателя, л.с. - 112. Грузоподъемность, кг - 700. Общее число мест, шт - 5 в соответствии с техническим заданием №26-2013	шт.	1	559,3	559,3	559,3	0,0
			ИТОГО по ВГТС:		**4**	**3 084,0**	**3 064,0**		**20,0**
1	201000015	**ТиНАО УВ**	Газоанализатор Drager X-am 7000	шт.	2	648,6	648,6	324,3	0,0
2	2014004215	**ТиНАО УВ**	Счётчик-расходомер электромагнитный РМ-5-Т-300-В-ИСП 1-1-ФЛ-0-0 d=300 мм	шт.	2	199,0	199,0	99,5	0,0
3	2014004214	**ТиНАО УВ**	Счётчик-расходомер электромагнитный РМ-5-Т-200-В-ИСП 1-1-ФЛ-0-0 d=200 мм	шт.	2	92,1	92,1	46,0	0,0
4	2014004202	**ТиНАО УВ**	Счётчик-расходомер электромагнитный РМ-5-Т-150-В-ИСП 1-1-ФЛ-0-0 d=150 мм	шт.	6	323,9	323,9	54,0	0,0
5	2014004201	**ТиНАО УВ**	Ультрозвуковой расходомер АКРОН-01 с накладными излучателями(50 м кабель)	шт.	2	171,6	167,4	83,7	4,2
6	I050202_10006	**ТиНАО УВ**	Агрегат насосный горизонтальный КМ100-65-200 | Мощность, кВт - 30. Напор, м - 65. Подача, м3/час - 100.	шт.	4	392,3	318,8	79,7	73,5
7	2014003007	**ТиНАО УВ**	Насос циркуляционный 1Д-315-71 | Мощность, кВт - 110. Напор, м - 71. Подача, м3/ч - 315. Частота вращения, об/мин - 2900.	шт.	4	1 093,6	961,6	240,4	132,0
8	2014005450	**ТиНАО УВ**	Расходомер электромагнитный Симаг-11М Ду=300	шт.	2	1 080,5	1 070,0	535,0	10,5
9	2014005454	**ТиНАО УВ**	Расходомер электромагнитный Симаг-11М Ду=400	шт.	1	853,7	842,7	842,7	11,0
10	I050202_10048	**ТиНАО УВ**	Агрегат насосный горизонтальный 1Д 315-50 | Напряжение питания, В - 380. Мощность, кВт - 75. Напор, м - 50. Подача, м3/час - 315. Тип по действию - центробежный. Частота вращения, об/мин - 2900.	шт.	**5**	772,5	702,5	140,5	70,0
11	2016002554	**ТиНАО УВ**	Агрегат насосный консольный К 80-50-200 Q-80 м3ч, Н-50 м, 15кВт, 2900 об/мин	шт.	1	53,7	43,0	43,0	10,7
12		**ТиНАО УВ**	Замена шкафов управления насосных агрегатов	шт.		35 417,8	0,0		35 417,8
			ИТОГО по ПУ ВКХ ТиНАО УВ:		**31**	**41 099,3**	**5 369,6**		**35 729,7**
			ВСЕГО по УВ:		**481**	**328 170,1**	**171 354,5**		**156 815,6**
			УПРАВЛЕНИЕ КАНАЛИЗАЦИИ						
1	2016000309	**ПЭУКС**	Задвижка клиновая с электроприводом | Давление рабочее, МПа - 1. Диаметр условный, мм - 500. Рабочая среда - бытовые сточные воды.	шт	1	1 314,8	1 254,8	1 254,8	60,0
2	2014004388	**ПЭУКС**	Задвижка клиновая с ручным приводом | Давление рабочее, МПа - 1. Диаметр условный, мм - 400. Рабочая среда - бытовые сточные воды.(ЦОНС и НТ-6 ед.)	шт	6	1 999,7	1 879,7	313,3	120,0
3	2013000591	**ПЭУКС**	Обратный клапан Ду=900 мм с амортизатором, Ру=10 кгс/см.кв.,строительная длина L1-510 мм , материал корпуса-GGG-40,VAG SKR, KAT 15 10 02(Филёвская)	шт	2	6 665,4	6 565,4	3 282,7	100,0
4	2014001071	**ПЭУКС**	Поворотный обратный клапан с наклонным седлом РСК Ду=300мм. Ру=10 кгс/см.кв.	шт	5	2 062,5	2 012,5	402,5	50,0
5		**ПЭУКС**	Предохранительный клапан насоса (клапан-задвижка с эл. приводом) Ду=600 мм, Ру=10 кгс/см.кв.	шт	1	9 760,0	9 760,0	9 760,0	0,0
6		**ПЭУКС**	Агрегат электронасосный центробежный вертикальный с синхронным ЭД (СДВ 9000/45), 1250 кВт.	шт	1	10 240,0	10 240,0	10 240,0	0,0

7	2017001466	**ПЭУКС**	Осциллограф DS1104Z-S | Тип обработки сигнала - цифровой. Количество каналов, шт - [4]. Полоса пропускания, МГц - [100].	шт	1	60,0	60,0	60,0	0,0
			Итого:		**17**	**32 102,5**	**31 772,5**		**330,0**
			Насосное оборудование.						
1	201023000	**ПЭУКС**	Агрегат электронасосный центробежный горизонтальный для перекачки фекальных и других сточных жидкостей с кислотностью pH не менее 6 и не более 8, плотностью до 1050 кг/м3,	шт	1	224,9	184,9	184,9	40,0
2	2016000038	**ПЭУКС**	Агрегат электронасосный центробежный горизонтальный для перекачки фекальных и других сточных жидкостей с кислотностью pH не менее 6 и не более 8, плотностью до 1050 кг/м3, кинематической вязкостью не более 1010-6 м3/с, содержанием абразивных частиц не более 1%	шт	1	117,6	77,6	77,6	40,0
3	2014001707	**ПЭУКС**	Насосный агрегат Amarex KRTE 80-250/122UG-S(КНС МКАД-37,5 Колодец)	шт	1	477,7	477,7	477,7	0,0
4	I050201_10039	**ПЭУКС**	Насосный агрегат Amarex KRTE 80-250/74UG-S(КНС МКАД-23 Колодец)	шт	1	395,4	395,4	395,4	0,0
5	I050201_10050	**ПЭУКС**	Насосный агрегат Amarex NF50-170/002ULG (КНС МКАД-42 Колодец)	шт	1	132,0	132,0	132,0	0,0
6	I050201_10037	**ПЭУКС**	AmarexF100-250/54UG-S (КНС Курьяново РТС Колодец)	шт	1	391,3	391,3	391,3	0,0
7	2014001708	**ПЭУКС**	Насосный агрегат Amarex KRTF100-250/74UG-S 249(КНС Косино Колодец)	шт	1	428,3	428,3	428,3	0,0
8	2013000040	**ПЭУКС**	Насосный агрегатFLYGT 3231/665 P- 85 кВт (КНС Некрасовка прием. р-р)	шт	2	7 932,2	7 932,2	3 966,1	0,0
9	2014001710	**ПЭУКС**	Насосный агрегат Amarex KRTD 100-316/164 UG-	шт	1	789,9	789,9	789,9	0,0
			Итого по насосному оборудованию:		**10**	**10 889,2**	**10 809,2**		**80,0**
			Оборудование для задержания и переработки отходов.						
1	2014001751	**ПЭУКС**	Дробилка фрезерная | Производительность, кг/ч - 600. Мощность привода, кВт - 5,5. Число оборотов привода, об/мин - 43. Маркировка привода - SK 5282AZB 132s4. Комплектация - дробилка с бункером и защитным кожухом. Исполнение - в соответствии с техническим заданием. (Веерная,Коптево-1,Коптево-2, Ипатовская, Н.Нагатинская,Н.Кожуховская,Ю.Бутово 4,5,6 мкр.)	шт	4	7 930,0	7 680,0	1 920,0	250,0
2	2014000208	**ПЭУКС**	Дробилка фрезерная | Производительность, кг/ч - 1000. Мощность привода, кВт - 7,5. Число оборотов привода, об/мин - 40. Маркировка привода - SK 5282AZB 132s4. Комплектация - дробилка с бункером и защитным кожухом. Исполнение - в соответствии с техническим заданием. (Саввинская №1,Тушинская)	шт	1	3 694,6	3 544,6	3 544,6	150,0
			Итого:		**5**	**11 624,6**	**11 224,6**		**400,0**
			Оборудование для оснащения ЦРО ЭМО.						
1	2016000230	**ПЭУКС**	Подъемник ножничный: LM WPSP-040-095	шт	1	614,7	614,7	614,7	0,0
2	2014005666	**ПЭУКС**	Станок долбежный B5032(ГД320)	шт	1	3 668,5	3 530,5	3 530,5	138,0
3		**ПЭУКС**	Монтаж системы отопления канализационной насосной станции "Медведковская" на базе тепловых насосов	шт	1	2 777,8	0,0		2 777,8
			Итого:		**3**	**7 061,0**	**4 145,2**		**2 915,8**
			Оборудование КИПиА.						
1	2014001327	**ПЭУКС**	Анализатор сетей Fluke Networks OneTouch AT 1T-3000 | Дисплей - 5,7 дюймов (14,5 см) LCD. Время работы от комплекта батарей, ч - 3-4. Интерфейсы - USB 2,0, 2xRJ-45. Комплектация - медный/оптоволоконный LAN, Wi-Fi, с опциями пакетного захвата и расширенных тестов,	шт.	1	1 388,1	1 388,1	1 388,1	0,0
2	2014000546	**ПЭУКС**	Тестер локальной сети Fluke FL-LRAT-2000-KIT | Комплектация - тестер LRAT-2000, индуктивный щуп для "прозвонки" и трассировки кабеля IntelliTone 200Probe, удаленные идентификаторы WireView 1, WireVie	шт.	1	112,8	112,8	112,8	0,0
3	I080230_10014	**ПЭУКС**	Уровнемер LMK 358 Тип-гидростатический. Диапазон измерения, м-0-4. Рабочая среда сточная вода. (КНС ЦПКиО; Выхинская; Куркино-1; Куркино-2; - замена устаревшего оборудования)	шт.	4	360,5	360,5	90,1	0,0
4	I080230_10015	**ПЭУКС**	Уровнемер LMK 358 Тип-гидростатический. Диапазон измерения, м-0-6. Рабочая среда сточная вода. (КНС Печатники;Марьинска;Ново-Кожуховская;РКС (1-11)Филевский к-л к.5/0; Н-Люберецкий к.36;Подводящий к ЛОС к.18; АРР Крылатское сек.1;2 - замена устаревшего оборудования)	шт.	6	526,7	526,7	87,8	0,0
5	I080230_10016	**ПЭУКС**	Уровнемер LMK 358 Тип-гидростатический. Диапазон измерения, м-0-10. Рабочая среда сточная вода. (КНС Люблинская;Юго-Восточная;Братеево - замена устаревшего оборудования)	шт.	3	263,3	263,3	87,8	0,0

6	I080230_10017	**ПЭУКС**	Уровнемер Prosonic S FDU91 Тип-ультразвуковой. Диапазон измерения, м-0-10. Рабочая среда сточная вода. (РКС 1-11 4шт.) Курьяновский к-л ВКД; Северный к-л к.50/38; Северный к-л к.37; ЮЗК к.17. КНС В.Владычино,Павелецкая,Братеево - замена устаревшего оборудования)	шт.	7	1 876,9	1 876,9	268,1	0,0
7	2014000398	**ПЭУКС**	Расходомер ультразвуковой АКРОН-01. Диаметр условный, мм 300. Рабочая среда сточная вода. Выходной сигнал 4-20 мА (КНС Н.Угрешская; Куркино-3 2шт. - для контроля расхода сточной жидкости)	шт.	3	251,1	251,1	83,7	0,0
8	181084	**ПЭУКС**	Расходомер-счётчик ультразвуковой Днепр-7 (Стационарный). Диаметр условный, мм 300. Диапазон измерения 2 (основной). Рабочая среда сточная вода. Выходной сигнал 4-20 мА. Заполненный трубопровод. Длина кабеля от сенсоров 2 м. (КНС Акулово - для контроля расхода сточной жидкости (Коммерческий учёт))	шт.	2	123,1	123,1	61,5	0,0
9	2015001149	**ПЭУКС**	Станок вертикально-сверлильный ГС2116 (ЦРО КИПиА)	шт.	1	220,9	220,9	220,9	0,0
			Итого:		**28**	**5 123,4**	**5 123,4**		**0,0**
			Энергетическое оборудование						
1	I030404_10380	**ПЭУКС**	Автоматический выключатель Masterpact NW16H1 с micrologic 5.0A, выкатной, 3-х полюсный (северное бутово)	шт	1	322,7	262,7	262,7	60,0
2	2015003064	**ПЭУКС**	Автоматический выключатель Masterpact NT16H1 с micrologic 5.0P, выкатной, 3-х полюсный (северное бутово)	шт	3	1 209,6	1 029,6	343,2	180,0
3	I040101_10060	**ПЭУКС**	Электродвигатель асинхронный 5АМ 315МА6ЕУЗ | Мощность, кВт - 132. Частота вращения, об/мин - 1000.	шт	1	348,5	303,5	303,5	45,0
4	I030214_10009	**ПЭУКС**	Устройство плавного пуска ABB PSTB 370-600-70 (200кВт) с комплектом предохранителей PSFU-700 и держателем для предохранителей PSFH-2 (Хорошовская 3шт)	шт	3	822,5	651,5	217,2	171,0
5	2016000492	**ПЭУКС**	Теплообменник пластинчатый NX25MH/CDS-16/22 | Давление рабочее, МПа - 1,6. (Филевская)	шт	1	151,9	71,9	71,9	80,0
6	2016000498	**ПЭУКС**	Теплообменник пластинчатый NT50TH/CDS-16/22 | Давление рабочее, МПа - 1,6.	шт	1	185,1	105,1	105,1	80,0
7	2016000499	**ПЭУКС**	Теплообменник пластинчатый NT50MHV/CDS-16/14 | Давление рабочее, МПа - 1,6.	шт	1	189,5	109,5	109,5	80,0
8	2016000551	**ПЭУКС**	Трансформатор силовой ТМГ-1000/10/0,4кВ Y/Yn-0 (Филевская)	шт	2	1 271,0	871,0	435,5	400,0
9	2016000389	**ПЭУКС**	Сириус 2В-5А-110В-И1 с адаптером Сириус 2В-5А-110В-И1	шт	2	266,7	192,7	96,4	74,0
10	2016000354	**ПЭУКС**	Сириус 2С-5А-110В-И1 с адаптером Сириус 2С-5А-110В-И1	шт	1	127,3	90,3	90,3	37,0
11	2016000365	**ПЭУКС**	Сириус 2ЛМ-5А-110В-И1 с адаптером Сириус 2МЛ-5А-110В-И1	шт	1	132,4	95,4	95,4	37,0
12	2014003795	**ПЭУКС**	Трансформатор напряжения 3хЗНОЛ.06-6 УЗ (ЦРО ЭМО)	шт	2	149,5	34,0	17,0	115,5
13	2016000325	**ПЭУКС**	Измеритель параметров цепей электропитания зданий Sonel MZC305 (ЦРО ЭМО)	шт	1	137,5	137,5	137,5	0,0
14	201014970	**ПЭУКС**	Микроомметр Sonel MMR-620 (ЦРО ЭМО)	шт	1	200,5	200,5	200,5	0,0
15	2016000320	**ПЭУКС**	Измеритель параметров заземляющих устройств MRU-105 (ЦРО ЭМО)	шт	1	81,3	81,3	81,3	0,0
16	2016000506	**ПЭУКС**	Блок низковольтных измерений ПБНИ-3 (ЦРО ЭМО)	шт	1	84,7	84,7	84,7	0,0
17	201014515	**ПЭУКС**	Устройство микропроцессорной защиты на базе Sepam 1000 + со встроенным дисплеем типа S42	компл.	1	261,8	261,8	261,8	0,0
			Итого:		**24**	**5 942,5**	**4 583,0**		**1 359,5**
			Грузоподъемное оборудование						
1	2016000215	**ПЭУКС**	Таль электрическая г/п 5 т Н-18 м (Самородинская,Филёвская - 2 ед.,Юго-Восточная,Раменская,Яузская)	**шт**	6	1 139,9	987,2	164,5	152,7
			Итого:		**6**	**1 139,9**	**987,2**		**152,7**
			Охрана труда						
1	2014000703	**ПЭУКС**	Газоанализатор Drager X-am 5600 портативный (индивидуальный) четырёхканальный (сенсоры: оптический - CH4, электрохимические - CO, O2, H2S) в стандартной комплектации со свидетельством о поверке РКС №№ 1-6 (6 шт.), РКС №№ 7-11 (10 шт.), ЦОНТиНТ СЭНС (2 шт.)	шт	18	4 492,98	4 493,0	249,6	0,0
2	2014004031	**ПЭУКС**	Самоходный штабелер тип PFAFF Silberblau EGV EPH1630 для поднятия/опускания оборудования и перемещения его на небольшие расстояния на станциях не имеющих выносных ГПМ, г/п 1600 КГ(Щербинка,Люберцы-1)	шт	1	709,3	709,3	709,3	0,0
			Итого:		**19**	**5 202,3**	**5 202,3**		**0,0**
			Оборудование для РКС						

1	2016000203	**ПЭУКС**	Щитовой затвор из нержавеющей стали, разборной конструкции d=2800мм.. Филевский канал. Камера К-0в.	шт	1	16 570,4	8 520,4	8 520,4	8 050,0
2	2016000204	**ПЭУКС**	Щитовой затвор из нержавеющей стали, разборной конструкции d=2000мм., (в комплекте со штангой L=0,5м.). Филевский канал. Камера К-0в.	шт	1	3 966,2	3 966,2	3 966,2	
3	2016000206	**ПЭУКС**	Щитовой затвор из нержавеющей стали, разборной конструкции d=2000мм., (в комплекте со штангой L=1,5м.). Дублер Филевского канала. Камера К-0б.	шт	1	11 275,2	3 975,2	3 975,2	7 300,0
4	2016002449	**ПЭУКС**	Пила дисковая гидравличевская (комплект дисков 5 шт..по железобетону)	шт	5	1 013,8	1 013,8	202,8	0,0
5	2016000343	**ПЭУКС**	Дрель гидравлическая Stanley DL 07	шт.	12	1 825,2	1 825,2	152,1	0,0
6	2014005959	**ПЭУКС**	Перфоратор гидравлический Stanley HD 01	шт.	12	3 026,6	3 026,6	252,2	0,0
7	2016001008	**ПЭУКС**	Бензогенератор Briggs & Stratton Elite 8500EA	шт.	3	273,0	273,0	91,0	0,0
8	2014000823	**ПЭУКС**	Молоток гидравлический забойный МГЗ-55 ГД (комплект пик 5шт. к одному молотку)	шт	3	722,9	722,9	241,0	0,0
9	2016000360	**ПЭУКС**	Мотопомпа для сильнозагрязненных вод SUBARU 5.0 кВт 60 м3/ч	шт	2	176,8	176,8	88,4	0,0
10	2014000314	**ПЭУКС**	Вентилятор гидравлический ВЦГД 16-46 ГД (модель 5) в комплекте со шлангом 10м. Сэнс- 2 шт.	шт	8	827,1	827,1	103,4	0,0
11	2016002621	**ПЭУКС**	Насадок каналопромывочный ДКТ-273.1 "Ракета" | Тип - проходной. Производительность, м3/ч - 23. Диаметр очищаемой трубы, мм - 300-1200.	шт	11	672,6	672,6	61,1	0,0
12	2016002622	**ПЭУКС**	Насадок каналопромывочный ДКТ-298.1 Радар | Тип - проходной. Производительность, м3/ч - 23. Диаметр очищаемой трубы, мм - 150-1000.	шт	11	1 182,8	1 182,8	107,5	0,0
13	2016002623	**ПЭУКС**	Насадок каналопромывочный ДКТ-284.1 "Фрезер" | Производительность, м3/ч - 23. Диаметр очищаемой трубы, мм - 150-800.	шт	11	901,8	901,8	82,0	0,0
14	2016002226	**ПЭУКС**	Насадок каналопромывочный ДКТ-256.1 "Бурав" | Тип - ротационный. Производительность, м3/ч - 23. Диаметр очищаемой трубы, мм - 300-1200.	шт	11	909,5	909,5	82,7	0,0
15	2016003036	**ПЭУКС**	Редуктор Sumitomo UK14074-1-1 | Назначение - для решетки-дробилки Channel Monster CDD9020-XDM3.0.	шт	1	586,7	566,7	566,7	20,0
16	2016003342	**ПЭУКС**	Ресивер РГ 230/10 | Объем, л - 230. Давление рабочее, бар - 10. Вход (размер), дюйм - 1. Выход (размер), дюйм - 2. Ширина, см - 56. Длина, см - 160. Высота, см - 65. Масса, кг - 115. Назначение - для создания и хранения запаса сжатого воздуха.	шт	1	55,4	25,4	25,4	30,0
17	I100101_10004	**ПЭУКС**	Мотор-редуктор МПО2М-15Ф 204 0,75/6,7 110-195 | Мощность двигателя, кВт - 0,75. Тип передачи - планетарный зубчатый. Частота вращения выходного вала, об/мин - 6,7.	шт	4	303,7	243,7	60,9	60,0
18	I100101_10009	**ПЭУКС**	Мотор-редуктор МПО2М-15Щ-204-0,75/6,7 | Крутящий момент на выходном валу, Нм - 804. Мощность двигателя, кВт - 0,75. Передаточное число - 204. Тип передачи - планетарный. Частота вращения выходного вала, об/мин - 6,7	шт	4	312,5	252,5	63,1	60,0
19	2016003509	**ПЭУКС**	Мощность, кВт - 400. Напряжение на входе, В - 6000. Напряжение на выходе, В - 380. Напряжение ВН/НН, кВ - 6/0,4. Система охлаждения - маслянное. Число фаз, шт - 3. Схема и группа соединения обмоток - Д/Ун-11. Комплектация - жидкостный стеклянный термометр герметичного исполнения, без	шт	1	241,3	191,3	191,3	50,0
20	2016003584	**ПЭУКС**	Перекрытие пневматическое заглушающее LAMPE 1-2200 | Диаметр труб, мм - 1000*-2200*. Рабочее давление, МПа - [0,1]. Противодавление, МПа - <=0,05.	шт	1	2 700,0	2 700,0	2 700,0	0,0
21		**ПЭУКС**	Монтаж щитовых затворов ЗЩ-РК 3000 камера К-9 Ново-Люберецкого канала	шт		9 135,5			9 135,5
22	2016007931	**ПЭУКС**	Агрегат насосный вертикальный FLYGT NP 3231/735 3~480 | Напряжение питания, В - [380]. Мощность, кВт - [170]. Напор, м - [52.7]. Подача, м3/ч - [706.4].	шт	2	10 720,3	10 720,3	5 360,2	0,0
23	2016007928	**ПЭУКС**	Шкаф управления насосами | Количество насосов, шт - 1. Тип насоса - Flygt NP 3231/735 3-480. Напор, м - [52.7]. Подача, м3/ч - [706.4]. Мощность электродвигателя, кВт - [170]. Напряжение, В - [380]. Частота вращения, об/мин - 1480. Комплектация - устройство диагностики неисправностей с панелью оператора MAS 711 complete, в комплекте 3 поплавковых выключателя.	шт	2	3 422,0	3 422,0	1 711,0	0,0
24	I060303_10031	**ПЭУКС**	Клапан обратный фланцевый | Давление рабочее, МПа - 1,0. Диаметр условный, мм - 300. Рабочая среда - сточные воды. Тип по действию - шаровой.	шт	2	262,0	262,0	131,0	0,0

25	2016001441	**ПЭУКС**	Задвижка шиберная с электроприводом | Давление рабочее, МПа - 1. Диаметр условный, мм - 300. Рабочая среда - сточные воды. 2	шт	2	623,9	623,9	311,9	0,0
26	2014006032	**ПЭУКС**	Задвижка клиновая с электроприводом, д-1200	шт	1	5 367,3	5 267,3	5 267,3	100,0
27	2017002319	**ПЭУКС**	Трубный разрушитель УПК-40 (в комплекте с гидравлической лебедкой)	шт	1	2 405,1	2 405,1	2 405,1	0,0
28	2017002310	**ПЭУКС**	Пневмоударная машина ГРУМ-300 (в комплекте с гидравлической лебедкой)	шт	1	2 494,5	2 494,5	2 494,5	0,0
29	2014000823	**ПЭУКС**	Молоток гидравлический МГЗ-55ГД в комплекте с пиками (5 шт.)	шт	2	501,2	501,2	250,6	0,0
30	I090106_10002	**ПЭУКС**	Маслостанция Super Aspid/Super Aspid MCA-1x30ГД	шт	2	699,4	699,4	349,7	0,0
31	2014005950	**ПЭУКС**	Гайковерт гидравлический в комплекте с ударными головками	шт	1	247,5	247,5	247,5	0,0
32	2014000316	**ПЭУКС**	Вентилятор ВЦГД-16-46 ГД (в комплекте с рукавом 15 м.)	шт	1	149,2	149,2	149,2	0,0
33	2014000314	**ПЭУКС**	Вентилятор ВЦГД-16-46 ГД (модель 5) (в комплекте с рукавом 15 м.	шт	1	107,2	107,2	107,2	0,0
34	2017000953	**ПЭУКС**	Теледиагностический проталкиваемый комплекс minCam mc360Set	шт	2	3 060,0	3 060,0	1 530,0	0,0
35	2014005923	**ПЭУКС**	Шлифовальная машина МШУ-230ГД	шт	1	150,3	150,3	150,3	0,0
36	2017002274	**ПЭУКС**	Насос гидравлический НП-50ГД	шт	1	124,3	124,3	124,3	0,0
37	I050105_10001	**ПЭУКС**	Насос гидравлический НП-100ГД	шт	1	131,9	131,9	131,9	0,0
38	2014005941	**ПЭУКС**	Установка осветительная аварийная ОУ 2000	шт	1	79,4	79,4	79,4	0,0
39	2016004287	**ПЭУКС**	Газосигнализатор портативный многоканальный	шт	3	973,5	973,5	324,5	0,0
40	2013000040	**ПЭУКС**	Насос вертикальный Flygt 3231/665	шт	2	7 932,2	7 932,2	3 966,1	0,0
41	2014003927	**ПЭУКС**	Агрегат насосный вертикальный FLYGT NP 3202.180HT-450	шт	1	1 835,7	1 835,7	1 835,7	0,0
42	2014001238	**ПЭУКС**	Насос погружной Flygt 3171 Slim	шт	2	3 511,9	3 511,9	1 755,9	0,0
43		**ПЭУКС**	Бензиновый генератор SDMO TECHNIC 15000 TE AVR C	шт	2	554,7	554,7	277,3	0,0
44		**ПЭУКС**	Шкаф управления к насосному агрегату Flygt 3231/665	шт	2	1 600,0	1 600,0	800,0	0,0
45		**ПЭУКС**	Шкаф управления к насосному агрегату FLYGT NP 3202.180HT-450	шт	2	1 200,0	1 200,0	600,0	0,0
46		**ПЭУКС**	Шкаф управления к насосному агрегату Flygt 3171 Slim	шт	2	800,0	800,0	400,0	0,0
47		**ПЭУКС**	Установка для гидравлических испытаний пожарных рукавов ГИР-2/16	шт	1	150,0	150,0	150,0	0,0
48		**ПЭУКС**	Установка для сушки пожарных рукавовСР-3 (380В)	шт	1	100,0	100,0	100,0	0,0
49		**ПЭУКС**	Станция управления электроприводом AUMA	шт	2	500,0	500,0	250,0	0,0
50		**ПЭУКС**	Аппарат сварочный TM 315 ECO S	шт	1	500,0	500,0	500,0	0,0
51		**ПЭУКС**	Фальцепрокатный станок SAHINLER EKM 12 (Турция)	шт	1	271,7	271,7	271,7	0,0
52		**ПЭУКС**	Зиговочная машина RAS 11.35 (Германия)	шт	1	219,9	219,9	219,9	0,0
53		**ПЭУКС**	Маятниковая пила NEW 300 (MACC Италия)	шт	2	342,0	342,0	171,0	0,0
54		**ПЭУКС**	Станок точильно шлифовальный ТШ-2.10 (Россия)	шт	1	47,0	47,0	47,0	0,0
55		**ПЭУКС**	Портативная установка для испытания кабеля с изоляцией из сшитого полиэтилена напряжением FRIDA-TD до 34кВ (Россия) Размеры (Ш х В х Г)438 х 412 х 220 мм, Вес19,5 кг	шт	1	980,0	980,0	980,0	0,0
56		**ПЭУКС**	Цифровой осциллограф DS1104Z-S с опцией встроенного генератора	шт	1	60,0	60,0	60,0	0,0
57		**ПЭУКС**	Швонарезчик «СПЛИТСТОУН» CS-149	шт	11	1 019,4	1 019,4	92,7	0,0
58		**ПЭУКС**	Виброплита бензиновая «MASALTA» MS60-4	шт	12	923,6	923,6	77,0	0,0
59		**ПЭУКС**	Маслостанция Super Aspid/Super Aspid MCA-1x30ГД	шт	5	2 984,0	2 984,0	596,8	0,0
60		**ПЭУКС**	Отбойный молоток МГЗ-55ГДМодель: МГЗ-55ГД (KV 16)	шт	11	3 654,5	3 654,5	332,2	0,0
61		**ПЭУКС**	Гайковерт гидравлический с комплектом головок	шт	3	900,0	900,0	300,0	0,0
62	2015003149	**ПЭУКС**	Задвижка клиновая с электроприводом | Давление рабочее, МПа - 1. Диаметр условный, мм - 800. Материал клина - ВЧШГ. Материал корпуса/крышки - ВЧШГ. Напряжение питания, В - 380. Рабочая среда - бытовые сточные воды. Тип присоединения к трубопроводу – фланцевый	шт	1	1 706,7	1 656,7	1 656,7	50,0
63		**ПЭУКС**	Тепловой насос	шт	1	7 000,0	5 500,0	5 500,0	1 500,0
64		**ПЭУКС**	Установка преобразователя частоты на канализационной насосной станции Филёвская в комплекте со шкафами управления	компл.	1	15 191,4	11 804,8	11 804,8	3 386,6
			Итого:		**201**	**142 182,8**	**112 440,7**		**29 742,1**
			ИТОГО по ПЭУКС:		**313**	**221 268,1**	**186 288,1**		**34 980,0**
1	180324	**КОС**	Решетка сорозадерживающая механизированная | РС 1800/2500. процеживающее полотно без перемычек, из нержавеющей стали с прозором 10 мм., граблины (капролактан) 13 шт.	шт.	1	6 180,7	6 074,0	6 074,0	106,7
2	201023223	**КОС**	Сорозадерживающее сито ООО ПСП Проммашсервис СЗС ТУ 4859-002-40100763-2005	шт	1	7 828,5	7 481,5	7 481,5	347,0

3	180068	**КОС**	Углесос с электродвигателем. Производительность - 450 м3/ч. Напор - 120м., мощность эл.двигателя не менее 315 кВт. | У450-120; эл.двиг. 5АН-355А4У3	шт.	1	1 264,6	1 057,6	1 057,6	207,0
4	201017229	**КОС**	Углесос У-450-120	шт	1	1 421,6	1 214,6	1 214,6	207,0
5	2016002471	**КОС**	Решетка ступенчатая механизированная РВ 900/1800 | Мощность привода, кВт - 0,75. Прозор, мм - 10. Угол наклона к горизонту, град - 70.	шт	2	4 449,9	4 238,3	2 119,1	211,6
6	2013000462	**КОС**	Мешалка компактная WILO-EMU TR 321.49-4/12 | Мощность двигателя, кВт - 4,5. Число оборотов, об/мин - 49. Диаметр лопастей, мм - 2100. Количество лопастей, шт - 3. Угол наклона лопастей, град - 30.	шт.	1	1 985,5	1 961,7	1 961,7	23,9
7	2016001371	**КОС**	Агрегат насосный горизонтальный Иртыш НФ2 250/500.543-110/6-212 | Напряжение питания, В - 380. Мощность, кВт - 110. Напор, м - 32. Подача, м3/ч - 800. Тип по действию - центробежный. Частота вращения, об/мин - 1000.	шт.	1	1 448,3	1 286,5	1 286,5	161,8
8	2016000995	**КОС**	Насос погружной Flygt 4670-S291 | Мощность, кВт - 13. Напор, м - 0,66. Подача, м3/ч - 3348.	шт.	1	1 572,7	1 547,5	1 547,5	25,2
9	2016000705	**КОС**	Насос погружной Zenit SBN 5000/4/250 A1LT-E | Мощность, кВт - 37. Напор, м - 30,2. Подача, м3/ч - 1172.	шт.	1	1 007,0	987,0	987,0	20,0
10	2015003224	**КОС**	Мотор-редуктор NORD SK43F-90L/4 TF F | Крутящий момент на выходном валу, Нм - 1302. Мощность двигателя, кВт - 1,5. Передаточное число - 129,38.	шт	6	1 009,5	869,5	144,9	140,0
11	2015002257	**КОС**	Транспортер спиральный MEVA XC 260-5000	ШТ	1	1 740,9	1 656,0	1 656,0	84,9
12	I100101_10004	**КОС**	Мотор-редуктор МПО2М-15Ф 204 0,75/6,7 110-195 | Мощность двигателя, кВт - 0,75. Тип передачи - планетарный зубчатый. Частота вращения выходного вала, об/мин - 6,7.	шт	7	423,5	353,5	50,5	70,0
13	207942	**КОС**	Контейнер-течка к механическим решёткам РС 1800/2500 | ТУ 4859-001-40100763-2005	шт	1	582,5	582,5	582,5	0,0
14	I100101_10002	**КОС**	Мотор-редуктор МПО2М-15Ф-101,7-1,5/14 | Мощность двигателя, кВт - 1.5. Передаточное число - 101,7. Тип передачи - планетарный зубчатый. Частота вращения выходного вала, об/мин - 14.	шт.	4	245,9	205,9	51,5	40,0
15	2014003007	**КОС**	Насос циркуляционный 1Д-315-71 | Мощность, кВт - 110. Напор, м - 71. Подача, м3/ч - 315. Частота вращения, об/мин - 2900.	шт	2	751,6	480,8	240,4	270,8
16	180292	**КОС**	Агрегатнасосный центробежно-вихревой ЦВК 5/125	шт.	4	523,3	415,7	103,9	107,6
17	2016000649	**КОС**	Насос-дозатор SERA RF 410.2-570(е) | Производительность, л/ч - 570.	шт	1	275,5	260,5	260,5	15,0
18	2016000620	**КОС**	Агрегат насосный вертикальный Jung Pumpen UAK 35/2 AW/3 | Напряжение питания, В - 230/400. Мощность, кВт - Р1-4,05, Р2- 3,34. Напор, м - 22,5. Подача, м3/ч - 82. Тип по действию - погружной.	шт	2	275,1	245,1	122,6	30,0
19	2015005692	**КОС**	Таль электрическая (тельфер) Т45 | Грузоподъемность, т - 2. Мощность привода, кВт - 3. Тип - канатная. Высота подъема, м - 9.	шт.	1	196,7	175,6	175,6	21,1
20	2015005690	**КОС**	Таль электрическая (тельфер) Т10 | Грузоподъемность, т - 2. Мощность привода, кВт - 3. Тип - канатная. Высота подъема, м - 18.	шт.	1	217,3	196,3	196,3	21,1
21	2016000245	**КОС**	Таль электрическая (тельфер) Т10 | Грузоподъемность, т - 3,2. Мощность привода, кВт - 4,5. Тип - канатная. Высота подъема, м - 6.	шт	1	176,0	155,0	155,0	21,1
22	I050202_10067	**КОС**	Агрегат насосный горизонтальный К 100-65-250 | Напряжение питания, В - 380. Мощность, кВт - 45. Напор, м - 100. Подача, м3/ч - 80. Тип по действию - центробежный. Частота вращения, об/мин - 2900.	шт	2	277,8	227,8	113,9	50,0
23	180770	**КОС**	Агрегат насосный консольный моноблочный, предназначенный для перекачки воды с температурой до 85С, Р на входе до 6 кгс/см кв.,Внешняя утечка через уплотнение до 0,03 л/ч Q= 50 м3/час, Н= 50м,N= 15 квт | КМ 80-50-200/2-5	шт.	3	266,7	206,7	68,9	60,0
24	2016000222	**КОС**	Таль электрическая (тельфер) Т10 | Грузоподъемность, т - 2. Мощность привода, кВт - 3. Тип - канатная. Высота подъема, м - 6.	шт.	1	158,5	137,4	137,4	21,1
25	I050202_10027	**КОС**	Агрегат насосный горизонтальный ЦНСГ 60/198 | Мощность, кВт - 55. Напор, м - 198. Подача, м3/час - 60. Тип по действию - центробежный. Частота вращения, об/мин - 2950.	шт	1	161,1	151,1	151,1	10,0
26	180765	**КОС**	Агрегат насосный погружной ЭЦВ 8-40-180	шт.	1	193,0	108,3	108,3	84,6
27	2016000311	**КОС**	Насос погружной ЦМК 50-40 | Мощность, кВт - 15. Напор, м - 40. Подача, м3/ч - 50. Тип по действию - центробежный.	шт.	1	100,3	90,3	90,3	10,0

					50	**34 734,1**	**32 366,8**		**2 367,3**
1	201022889	**КОС**	Преобразователь частоты ABB ACH 550-01-246A BO55	шт.	1	605,9	556,1	556,1	49,8
2	201023385	**КОС**	Электродвигатель асинхронный 5АМ250S6У3 | Мощность, кВт - 45. Частота вращения, об/мин - 980.	шт.	1	139,8	95,1	95,1	44,7
3	2013000727	**КОС**	Преобразователь частоты EMOTRON FDU 2.0 NGB 48-500-54CE | Диапазон мощностей, кВт - 250. Диапазон регулирования частоты, Гц - 0-400. Напряжение входное, В - 380-480 +10%/-15%. Напряжение, В - 0-400. Ток на входе, А - 500.	шт.	1	1 516,7	1 373,8	1 373,8	142,9
4	2014002477	**КОС**	Шкаф управления SARREL Spacial 6000 | Размер ШхВхГ, мм - 800x2000x600.	шт.	2	951,8	751,8	375,9	200,0
5	2015003716	**КОС**	Электродвигатель асинхронный А4-355Х-4У3 | Мощность, кВт - 315. Напряжение питания, В - 6000. Ток, А - 36. Частота вращения, об/мин - 1480.	шт.	1	417,3	372,0	372,0	45,3
6	2016000358	**КОС**	Преобразователь частоты Siemens Micromaster 440 6SE6440-2AD33-OEA1 | Диапазон мощностей, кВт - 30...37. Диапазон регулирования частоты, Гц - 0-550. Напряжение входное, В - 380...480. Ток на выходе, А - 62...75.	шт.	1	321,0	201,0	201,0	120,0
7	2016000362	**КОС**	Преобразователь частоты Siemens Micromaster 440 6SE6440-2AD37-5FA1 | Диапазон мощностей, кВт - 75...90. Диапазон регулирования частоты, Гц - 0-550. Напряжение входное, В - 380...480. Ток на выходе, А - 145...178.	шт	1	410,1	310,1	310,1	100,0
8	2016000369	**КОС**	Преобразователь частоты Siemens Micromaster 440 6SE6430-2UD41-3FA0 | Диапазон мощностей, кВт - 132. Диапазон регулирования частоты, Гц - 0-267. Напряжение входное, В - 380...480. Ток на выходе, А - 250.	шт	1	551,8	451,8	451,8	100,0
9	2E1006198	**КОС**	Преобразователь частоты ABB ACS550-01-072A-4+B055, 37 кВт,380 В, 3фазы, IP54, с инт.пан.упр. ACS-CP-A и торм.блоком ACS-BRK-D	шт	1	206,2	169,4	169,4	36,8
10	I030214_10009	**КОС**	Устройство мягкого (плавного) пуска ABB PSTB 370-600-70 | Напряжение, В - 380. Мощность двигателя (тяжелый/нормальный пуск), кВт - 200. Ток (тяжелый/нормальный пуск), А - 370.	шт	2	475,0	434,3	217,2	40,7
11	2E1006200	**КОС**	Преобразователь частоты ABB ACS550-01-08A8-4+B055, 4 кВт, 380 В, 3 фазы, IP54, интел. панель управ. ACS-CP-A	шт	2	101,4	76,4	38,2	25,0
12	I030214_10003	**КОС**	Устройство мягкого (плавного) пуска PST300-600-70 | Напряжение, В - 400. Мощность двигателя (тяжелый/нормальный пуск), кВт - 160. Ток (тяжелый/нормальный пуск), А - 300.	шт	2	425,5	391,8	195,9	33,7
13	201013549	**КОС**	Преобразователь частоты ACS800-04-0440-3	шт	1	1 248,9	1 248,9	1 248,9	0,0
14	201009653	**КОС**	Устройство автоматического регулирования ABB ACS550-02-602A-4	шт	1	1 252,5	1 252,5	1 252,5	0,0
15	2015005276	**КОС**	Преобразователь частоты ABB ACS550-01-038A-4+B055 | Диапазон мощностей, кВт - 18,5. Диапазон регулирования частоты, Гц - 0-500. Напряжение входное, В - 380. Напряжение, В - 380. Ток на выходе, А - 38.	шт	1	99,5	99,5	99,5	0,0
16	201016464	**КОС**	Устройство плавного пуска ABB PST210-600-70	шт	1	155,0	155,0	155,0	0,0
			Итого:		**20**	**8 878,2**	**7 939,3**		**938,9**
1	2016001441	**КОС**	Задвижка шиберная с электроприводом | Давление рабочее, МПа - 1. Диаметр условный, мм - 300. Рабочая среда - сточные воды.	шт	2	647,8	623,9	311,9	23,9
2	2016001448	**КОС**	Клапан регулирующий с пневмоприводом	шт	2	734,1	720,2	360,1	13,9
3	2015002272	**КОС**	Задвижка клиновая с ручным приводом | Давление рабочее, МПа - 1. Диаметр условный, мм - 400. Рабочая среда - бытовые сточные воды. Длина строительная - широкая. Класс герметичности - В.	шт	1	383,4	329,4	329,4	54,0
4	2016001434	**КОС**	Задвижка клиновая с ручным приводом | Давление рабочее, МПа - 1,6. Диаметр условный, мм - 400. Рабочая среда - бытовые сточные воды. Длина строительная - широкая. Класс герметичности - В.	шт	1	349,3	328,8	328,8	20,5
5	2014001071	**КОС**	Клапан обратный фланцевый | Давление рабочее, МПа - 1. Диаметр условный, мм - 300. Рабочая среда - сточная жидкость. Тип по действию - поворотный.	шт	1	372,0	357,3	357,3	14,7
6	2014004303	**КОС**	Задвижка шиберная с электроприводом | Давление рабочее, МПа - 1. Диаметр условный, мм - 200. Рабочая среда - сырой осадок.	шт	1	290,2	259,3	259,3	30,9

7	2015005248	**КОС**	Клапан обратный фланцевый | Давление рабочее, МПа - 1. Диаметр условный, мм - 400. Рабочая среда - сточная вода. Тип по действию - обратно поворотный.	шт	1	392,6	330,8	330,8	61,8
8	201022985	**КОС**	Задвижка шиберная с электроприводом Ду-150 мм Ру-1,0 МПа	шт	1	287,4	248,8	248,8	38,6
9	2016001429	**КОС**	Задвижка клиновая с ручным приводом | Давление рабочее, МПа - 1,6. Диаметр условный, мм - 300. Рабочая среда - бытовые сточные воды. Длина строительная - широкая. Класс герметичности - В.	шт	1	261,2	214,9	214,9	46,3
10	2016001419	**КОС**	Задвижка клиновая с электроприводом | Давление рабочее, МПа - 2,5. Диаметр условный, мм - 300. Рабочая среда - техническая вода.	шт	1	208,1	192,7	192,7	15,4
11	2015003134	**КОС**	Задвижка клиновая с ручным приводом | Давление рабочее, МПа - 1. Диаметр условный, мм - 300. Рабочая среда - бытовые сточные воды. Длина строительная - широкая. Класс герметичности - А.	шт	1	213,6	196,8	196,8	16,8
12	2016001249	**КОС**	Задвижка клиновая под привод 30с941нжб | Тип привода - под электропривод. Давление рабочее, МПа - 1,6. Диаметр условный, мм - 400. Рабочая среда - газ.	шт	1	267,4	224,9	224,9	42,5
13	2016001230	**КОС**	Задвижка клиновая под привод 30с946нжб | Тип привода - под электропривод. Давление рабочее, МПа - 1,6. Диаметр условный, мм - 500. Рабочая среда - газ.	шт	1	235,5	193,0	193,0	42,5
14	2016001426	**КОС**	Задвижка клиновая с ручным приводом | Давление рабочее, МПа - 1,6. Диаметр условный, мм - 250. Рабочая среда - бытовые сточные воды. Длина строительная - широкая. Класс герметичности - В.	шт	1	163,6	148,2	148,2	15,4
15	2016001408	**КОС**	Задвижка клиновая с электроприводом | Давление рабочее, МПа - 2,5. Диаметр условный, мм - 250. Рабочая среда - техническая вода.	шт	1	159,7	144,3	144,3	15,4
16	2014004593	**КОС**	Задвижка клиновая с ручным приводом | Давление рабочее, МПа - 1,6. Диаметр условный, мм - 250. Рабочая среда - питьевая вода. Длина строительная - широкая. Класс герметичности - В.	шт	1	172,9	138,2	138,2	34,7
17	2014004583	**КОС**	Задвижка клиновая с ручным приводом | Давление рабочее, МПа - 1,6. Диаметр условный, мм - 250. Рабочая среда - питьевая вода. Длина строительная - узкая. Класс герметичности - В.	шт	1	122,9	107,5	107,5	15,4
18	2016001418	**КОС**	Задвижка клиновая с ручным приводом | Давление рабочее, МПа - 2,5. Диаметр условный, мм - 250. Рабочая среда - пар. Класс герметичности - АА.	шт	1	119,7	97,0	97,0	22,7
			Итого:		**20**	**5 381,4**	**4 856,0**		**525,4**
1	201013544	**КОС**	Уровнемер скважинный тросовый электроконтактный УСК - ТЭ - 300	шт	3	181,8	181,8	60,6	0,0
2	2014000465	**КОС**	Уровнемер LMK 358 | Тип - гидростатический. Диапазон измерения, м - 0-6,0. Рабочая среда - сточная вода.	шт	2	133,3	123,8	61,9	9,5
3	2014003679	**КОС**	Уровнемер LMK 358 | Тип - гидростатический. Диапазон измерения, м - 0-1,0.	шт	1	62,8	53,3	53,3	9,5
4	2014005708	**КОС**	Датчик мутности Endress+Hauser CUS 41-W	шт	2	1 713,3	1 640,8	820,4	72,5
5	2014005865	**КОС**	Уровнемер LMK 358H | Тип - гидростатический. Диапазон измерения, м - 0-6,0. Рабочая среда - сточная вода.	шт	1	130,1	120,6	120,6	9,5
6	2015002005	**КОС**	Преобразователь давления Cerabar PMP 131 A1B21A1R | Погрешность измерения, % - 0,5.	шт	2	88,2	88,2	44,1	
7	2015002028	**КОС**	Преобразователь давления Cerabar M PMP51 AA11JA1SGJGCJA1 | Погрешность измерения, % - 0,15. Сигнал выходной, мА - 4-20.	шт.	2	234,5	190,5	95,3	44,0
8	2015002862	**КОС**	Газоанализатор ЭССА-03/8 исполнение БС/(Н) | Тип прибора - стационарный.	шт	1	118,1	73,6	73,6	44,5
9	2016000454	**КОС**	Уровнемер Micropilot FMR50 | Тип - радарный. Диапазон измерения, м - 0-40. Рабочая среда - жидкость.	шт	2	526,8	526,8	263,4	
10	2016000945	**КОС**	Уровнемер Endress+Hauser Prosonic M FMU 40 | Тип - ультразвуковой. Диапазон измерения, м - 0-5 (жидкость), 0-2 (сыпучий материал). Рабочая среда - жидкость, сыпучие материалы.	шт.	2	440,3	397,7	198,9	42,6
11	2016001321	**КОС**	Датчик давления Сапфир 22МТ-Ex-2410 | Диапазон измерений давления, МПа - 0-0,00063. Рабочая среда - газ, жидкость.	шт	2	97,4	97,4	48,7	
12	I080117_10001	**КОС**	Устройство формирования сигнала VEGAMET 381 | Количество входов, шт - 1. Количество выходов, шт - 4. Ток на входе, мА - 4-20. Напряжение питания, В - 20-253AC, 20-253DC.	шт	2	350,7	310,7	155,4	40,0

13	2014005445	**КОС**	Расходомер электромагнитный Симаг-11М | Давление рабочее, МПа - 4. Диаметр условный, мм - 100. Рабочая среда - сточная вода. Сигнал входной, мА - 4-20.	шт	4	862,0	741,8	185,5	120,2
14	I080230_10017	**КОС**	Уровнемер PROSONIC S FDU91 | Тип - ультразвуковой. Диапазон измерения, м - 0-10. Рабочая среда - сточная вода.	шт	2	573,8	536,3	268,1	37,5
			Итого:		**28**	**5 513,1**	**5 083,3**		**429,8**
1	201000015	**КОС**	Газосигнализатор | Портативный многоканальный прибор , 4 канала CH4-оптический, CO, O2, H2S-электрохимический	шт.	1	324,3	324,3	324,3	0,0
2	2015005713	**КОС**	Оснащение газоочистными установками зданий технологических сооружений КОС	шт.	14	367 786,0	336 299,2	24 021,4	31 486,8
3	2017001458	**КОС**	Станок вертикально-сверлильный [ООО Симбирский станкостроительный завод] [25С50] | Диаметр сверла max, мм - [32]. Диаметр резьбы, мм - [25]. Частота вращения шпинделя, об/мин - [1500]. Мощность двигателя, кВт - [2,2].	шт	1	1 390,5	1 290,5	1 290,5	100,0
4	2017001374	**КОС**	Станок плоскошлифовальный [ООО Белорусские станки] [ОШ-400] | Напряжение питания, В - [380]. Мощность потребляемая, Вт - [7500].	шт	1	4 726,6	4 626,6	4 626,6	100,0
5	2017001353	**КОС**	Станок фрезерный (широкоуниверсальный) ООО"Дмитровский Завод фрезерных Станков" [6ДМ83	шт	1	3 690,5	3 590,5	3 590,5	100,0
6	2017001855	**КОС**	Виброметр [SKF] [CMAS 100-SL]	шт	1	61,5	61,5	61,5	0,0
7	2017001822	**КОС**	Система центровки [SKF] [TKSA31] |	шт	1	243,3	243,3	243,3	0,0
			Итого:		**20**	**378 222,7**	**346 435,9**		**31 786,8**
			ИТОГО по КОС:		**138**	**432 729,5**	**396 681,3**		**36 048,2**
			I. Механическое оборудование						
1	201014905	**ЛОС**	Насос погружной KSB Amarex F50-160/012-130, H-11m, Q- 10m3/час P-2,1кВт	шт	2	347,0	297,0	148,5	50,0
2	I050202_10003	**ЛОС**	Насосный агрегат 1Д200/90 с электродвигателем 90 кВт. (без шкафа упр.)	шт	1	184,2	154,2	154,2	30,0
3	2016000916	**ЛОС**	Гидроциклон ГЦП-500	шт	2	310,0	230,0	115,0	80,0
4	I050202_10036	**ЛОС**	Насосный агрегат СД250/22,5 с электродвигателем 37 кВт. (без шкафа упр.)	шт	1	216,1	140,5	140,5	75,6
5	2016001397	**ЛОС**	Агрегат насосный KSB Sewabloc F100-251/1 GHH, P=15кВт (без шкафа упр.)	шт	1	436,3	386,3	386,3	50,0
6	I070201_10002	**ЛОС**	Таль электрическая г/п-1т, высота подъема 12м	шт	2	178,9	138,9	69,4	40,0
7	I070201_10007	**ЛОС**	Таль электрическая г/п-5т, высота подъема 12м	шт	1	169,8	149,8	149,8	20,0
8	2016000906	**ЛОС**	Тележки передвижения фермы крана мостового г/п-5т	комп	1	677,8	58,8	58,8	619,0
9	2015001984	**ЛОС**	Насос рецикла KSB Amaline C 8032-334/164 URG, n=1465об/мин; P=15кВт; h=0,3м (без шкафа упр.)	шт	1	1 246,2	1 216,2	1 216,2	30,0
10	201000993	**ЛОС**	Насос погружной KSB Amaprop V 32-2500/24 URG (без шкафа), n=1360об/мин; P=2,5кВт;	шт	1	956,8	926,8	926,8	30,0
11	2016001248	**ЛОС**	Мешалка EMU TR 321.45-4/8+T17-4/8R (без шкафа управл.); n=1410об/мин; P=3,5кВт;	шт	3	6 727,1	6 667,1	2 222,4	60,0
12	I050202_10035	**ЛОС**	Насос дозатор Grundfos DDA 30-4 FCM-PVC/V/C-F31U2U2F	шт	2	247,0	176,5	88,3	70,5
13	2016001267	**ЛОС**	Насос ВКСК4/28, n=1500об/мин; P=7,0кВт; h=28м	шт	1	85,5	53,4	53,4	32,1
14	2016000361	**ЛОС**	Шнековый промывочный пресс MEVA SWP 25-70; (Q = 1,5-2 м3/час, N = 4 кВт, V = 380 В, n = 1425 об/мин, ДхШхВ – 1720х405х380 мм, Присоединительный фланец - 250 мм	шт	1	1 778,8	1 708,8	1 708,8	70,0
15	2016000346	**ЛОС**	Агрегат электронасосный FLYGT NZ 3202.180HT (460) Q=250м3/ч, H=21м, N=37 кВт со шкафом упр.	шт	1	2 342,5	2 253,0	2 253,0	89,6
16	2016000361	**ЛОС**	Пресс-шнек MEVA SWP 25-70 (Q = 1,5-2 м3/час, N = 4 кВт, V = 380 В, n = 1425 об/мин, ДхШхВ – 1720х405х380 мм, Присоединительный фланец - 250 мм	шт	1	1 778,8	1 708,8	1 708,8	70,0
17	2016001394	**ЛОС**	Агрегат насосный 1К100-65-250а-с H=70м, Q=80м3, N=37 кВт (без шкафа упр.)	шт	2	198,6	148,6	74,3	50,0
18	2015002154	**ЛОС**	Агрегат насосный вертикальный ЦМФ 50-10РМ (Напряжение питания, В - 380. Мощность, кВт - 4. Напор, м - 10. Подача, м3/ч - 50. Частота вращения, об/мин – 3000)	шт	1	61,4	46,4	46,4	15,0
19	2016001745	**ЛОС**	Фильтр электростатический ЗАО Совплим Plimo Vent EF-5000c/SP. Расход воздуха -4000м3/ч; размер Ш*Д*В=600*750*695мм	шт	1	263,5	251,9	251,9	11,6
20	2016003052	**ЛОС**	Мешалка Amamix C335/26 UMG;	шт	3	1 054,9	908,1	302,7	146,8
21	2016003339	**ЛОС**	Мешалка пропеллерная FLYGT S4660.412	шт	2	2 182,9	2 062,9	1 031,4	120,0
			Итого по механическому оборудованию:	**шт**	**31**	**21 443,8**	**19 683,8**		**1 760,1**

			II.Электрооборудование						
1	2015005276	**ЛОС**	Преобразователь частоты ABB ACS550-01-044A-A4 | Диапазон мощностей, кВт - 18,5.	шт	4	529,5	398,0	99,5	131,5
2	201016463	**ЛОС**	Устройство плавного пуска ABB PST175-600-70 Число фаз - 3, Uн = 380В, Iн = 175А, номинальная мощность при нормальном режиме эксплуатации Рн =90 кВт, частота питающей сети F = 50 Гц.	шт	3	585,3	451,8	150,6	133,5
3	2015005490	**ЛОС**	Устройство плавного пуска Shneider Electric Altistart 48 ATS48D62Q 400В	шт	1	86,3	53,4	53,4	32,9
4	I080101_10043	**ЛОС**	Преобразователь частоты Schneider Electric ATV61HD18N4 | Диапазон мощностей, кВт - 0-18,5. Диапазон регулирования частоты, Гц - 47,5-63. Напряжение входное, В - 380. Ток на выходе, А - 45,5.	шт	3	499,6	405,6	135,2	94,0
5	2015005496	**ЛОС**	Возбудитель синхронный продуваемый ВС-20-3000УХЛ4 | Назначение - для электродвигателя СТД-1250-2РУХЛ4 турбовоздуходувки. Исполнение - Номинальная мощность: 20 кВт. Номинальное напряжение: 62,5 В. Номинальный ток: 320 А. Частота вращение якоря: 3000 об/мин. Степень защиты: IP 22. Рабочая температура окружающего воздуха: +1 до +40	шт	1	762,6	742,6	742,6	20,0
6	2015000490	**ЛОС**	Преобразователь частоты ATV61HD37N4 , мощность 37 кВт.	шт	1	156,2	156,2	156,2	0,0
7	2016001694	**ЛОС**	Двухступенчатый теплообменник Альфа Лаваль M3-FG	шт	1	78,5	78,5	78,5	0,0
8	2016001663	**ЛОС**	Двухступенчатый теплообменник Альфа Лаваль M3-FG	шт	1	65,3	65,3	65,3	0,0
9	193629	**ЛОС**	Устройство мониторинга и защиты УПА-2М | Напряжение питания, В - 220. Назначение - для предотвращения накипеобразования и очистки от накипи теплоагрегатов. НТД - ТУ 3444-001-78807413-2006.	шт	11	495,4	495,4	45,0	0,0
10	2016001286	**ЛОС**	Устройство микропроцессорной защиты Schneider Electric Sepam S80	шт	1	333,6	333,6	333,6	0,0
11	2015000336	**ЛОС**	Устройство микропроцессорной защиты Schneider Electric Micrologic 5.0 P	шт	2	338,9	338,9	169,5	0,0
12	201019596	**ЛОС**	Бензогенератор SDMO SH7500 T-2 (Напряжение-400/230В; Частота - 50Гц; Мощность генератора (Вт/ВА)-6000/7500; Двигатель-Honda GX390 4-х тактный с ручным запуском; Топливо - бензин АИ-92; Автономность работы(75%нагрузке)-10,8 часа; Расход топлива - 2,4 л/час; Емкость топливного бака-26 л; N/n=13л.с./3600 об/мин; Рабочий объем дв.-389 см3; Розетки-1х10/16А230В бытовая с АЗС+1х16А400В промышленная 3ф.+N+"земля")	шт	1	116,3	116,3	116,3	0,0
			Итого по электрооборудованию:		**30**	**4 047,6**	**3 635,7**		**412,0**
			III. Отдел метрологии						
1	2014005447	**ЛОС**	Расходомер Симаг-11М Эл.магнитный Dy=200мм,сигнал входной 4-20 мА	шт	1	301,7	301,7	301,7	0,0
2	178332	**ЛОС**	Уровнемер акустический ЭХО-АС-01+АП-11	шт	2	133,2	133,2	66,6	0,0
3	2014001831	**ЛОС**	Анализатор мутности Endress+Hauser CUM 253 | Диапазон измерений мутности, NTU - 0-100. Сигнал выходной, мА - 4-20.	шт	1	859,9	846,2	846,2	13,8
4	2016000175	**ЛОС**	Расходомер Симаг 50W Эл.магнитный Dy=150мм	шт	1	254,8	254,8	254,8	0,0
5	2014001792	**ЛОС**	Уровнемер акустический ЭХО-АС-01+АП-11	шт	1	68,9	68,9	68,9	0,0
6	2016000730	**ЛОС**	Датчик избыточного давления PMP51-AA-2-1-J-A-1H-G-C-GLJ-A. Диапазон измерений -40кПа…40кПа. "Эндресс+Хаузер"	шт	1	118,1	118,1	118,1	0,0
7	2014003672	**ЛОС**	Преобразователь давления Cerabar M | Давление рабочее предельное, МПа - 4. Погрешность измерения, % - +/- 0,3. Диапазон измерений давления, кПа - 400.	**шт**	1	81,9	81,9	81,9	0,0
8	2014003673	**ЛОС**	Преобразователь давления Cerabar M | Давление рабочее предельное, МПа - 4. Погрешность измерения, % - +/- 0,3. Диапазон измерений давления, кПа - 1000.	**шт**	1	81,9	81,9	81,9	0,0
			Итого по метрологии:		**9**	**1 900,4**	**1 886,6**		**13,8**
			V.Охрана труда						
1	2014001083	**ЛОС**	Шкаф сушильный ЕВЕКО К8-1 (Россия) инфракрасный из стали на 8 комплектов одежды	шт.	2	169,5	169,5	84,7	0,0
2	2014001083	**ЛОС**	Шкаф сушильный ЕВЕКО К8-1 (Россия) инфракрасный из стали на 5 комплектов одежды, размер ШхВхГ мм - 1000х2000х450	шт.	1	84,7	84,7	84,7	0,0
3	2014001083	**ЛОС**	Шкаф сушильный ЕВЕКО К8-1 (Россия) инфракрасный из стали на 8 комплектов одежды	шт.	1	84,7	84,7	84,7	0,0
4	2016003556	**ЛОС**	Маска Speedglas 90001х для сварщика	шт.	3	121,8	121,8	40,6	0,0
			Итого по охране труда:		**7**	**460,8**	**460,8**		**0,0**

1	2016001197	**ЛОС**	Приобретение и монтаж газоочистных установок НПО ЛИТ	шт.	1	28 901,7	26 388,7	26 388,7	2 513,0
2	2014001315	**ЛОС**	Компрессор поршневой Metabo MEGA 700D | Давление рабочее, МПа - 1. Объем ресивера, л - 90. Производительность, л/мин - 600. Тип - масляный. Тип привода - ременной.	шт.	1	147,1	147,1	147,1	0,0
3	2014001339	**ЛОС**	Компрессор поршневой Atlas Copco LF3-10SE | Давление рабочее, МПа - 0,8. Объем ресивера, л - 90. Производительность, л/мин - 240. Тип - безмасляный.	шт.	1	288,3	288,3	288,3	0,0
4	F100501_10002	**ЛОС**	Комплекс диагностический РЕТОМ-21 | Комплектация - испытательный прибор РЕТОМ-21, нагрузочный трансформатор РЕТ-3000, блок измерительно-трансформаторный РЕТ-ВАХ-2000.	шт.	1	746,0	746,0	746,0	0,0
5	2017000437	**ЛОС**	Система центровки SKF TKSA 41 |	шт.	1	236,2	236,2	236,2	0,0
6	2017001394	**ЛОС**	Виброметр BALTECH VP-3470	шт.	1	240,0	240,0	240,0	0,0
7	2017000620	**ЛОС**	Траверса	шт.	1	74,4	74,4	74,4	0,0
8	F010103_10022	**ЛОС**	Перфоратор электрический HILTI TE-70 | Тип патрона - TE-Y(SDS Max). Число оборотов, об/мин - <=360. Число ударов, уд/мин - >=2760. Энергия удара, Дж - >=11. Мощность, Вт - [1600].	шт.	1	114,9	114,9	114,9	0,0
			Итого:		**8**	**30 748,5**	**28 235,5**		**2 513,0**
			ИТОГО по ЛОС:		**85**	**58 601,1**	**53 902,3**		**4 698,8**
1	2013000445	**ЗВК УК**	Мотор-редуктор SEW Evrodrive RF 87/A | Тип передачи - цилиндрический. Частота вращения входного вала, об/мин - 1400. Частота вращения выходного вала, об/мин - 60. Комплектация - стандартная. Исполнение - фланцевое крепление (F).	шт.	3	822,6	822,6	274,2	0,0
2	2016001218	**ЗВК УК**	Агрегат насосный вертикальный Wilo Wilo-EMU FA | Диаметр входящего патрубка, мм - 80. Диаметр выходящего патрубка, мм - 80. Напряжение питания, В - 380. Мощность, кВт - 2,25. Напор, м - 10,4. Подача, м3/ч - 90,6. Тип по действию - центробежный. Частота вращения, об/мин - 1350. Рабочая среда - сточная вода. Комплектация - В соответствии с опросным листом; паспорт, руководство по эксплуатации. Исполнение - В соответствии с опросным листом, степень защиты IP68. НТД - нет.	шт.	1	181,3	181,3	181,3	0,0
3	2015002994	**ЗВК УК**	Дробилка фрезерная JWC International Muffin Monster 30005-0018 | Диаметр подводящего канала, мм - ширина 400, высота 500. Мощность привода, кВт - 2,2. Размер дробилки ШхДхВ, мм - 178x298x1560. Масса дробилки, кг - 211. Комплектация - шкаф управления(единый блок) с контрольным кабелем 15м; паспорт, инструкция по эксплуатации на русском языке. Исполнение - IP68.	шт.	1	1 280,9	1 260,9	1 260,9	20,0
4	201018709	**ЗВК УК**	Агрегат насосный СМ 100-65-250/4 с комплектом ответных фланцев; На раме; Насос = центробежный сточно-массный горизонтальный консольный одноступенчатый; Рабочее колесо = открытого типа; Перекачиваемые среды = городские, бытовые и производственные сточные массы, другие жидкости с большим количеством	шт.	1	126,9	116,9	116,9	10,0
5	2014001690	**ЗВК УК**	Агрегат насосный горизонтальный СД 250/22,5а | Диаметр входящего патрубка, мм - 150. Диаметр выходящего патрубка, мм - 125. Напряжение питания, В - 380. Мощность, кВт - 30. Напор, м - 18,5. Подача, м3/ч - 225. Тип по действию - центробежный. Частота вращения, об/мин - 1450.	шт.	1	116,0	106,0	106,0	10,0
6	201018712	**ЗВК УК**	Грабли механические канализационные ОАО "Завод "Водмашоборудование"; МГ-7Т HMN; код ОКП 48 5913, материал исполнения = нержавеющая сталь; Пропускная способностьпо сточной воде = 18000-35000 м3/сутки; Прозоры решетки граблей = 16 мм; Количество граблин = 2 шт; Скорость движения тяговых цепей = 0,06 м/с; Цепь тяговая (тип / шаг) = М 11	шт.	1	1 269,9	1 223,7	1 223,7	46,2
7	2014001263	**ЗВК УК**	Устройство мягкого (плавного) пуска ABB PST 85-600-70 | Напряжение, В - 380. Мощность двигателя (тяжелый/нормальный пуск), кВт - 37. Ток (тяжелый/нормальный пуск), А - 72. Комплектация - комплект предохранителей PSFU-315 и держатель для предохранителей PSFH-1.	шт.	1	104,6	94,6	94,6	10,0

8	2016001543	**ЗВК УВ**	Машина гидродинамическая RIDGID KJ-3100 | Давление рабочее, МПа - 20,5. Расход воды, л/мин - 20. Тип двигателя - бензиновый. Мощность двигателя, кВт - 12 (16л/с). Комплектация - В соответствии с опросным листом, тех. паспорт руководство по эксплуатации на русском языке. Исполнение - В соответствии с прилагаемым опросным листом.	шт.	1	465,1	465,1	465,1	0,0
9	2016001547	**ЗВК УК**	Установка гидравлическая Gidrodin ГД-1200ГД | Давление рабочее max, бар - 140. Скорость потока жидкости, л/мин - 40. Диаметр посадки диска, мм - 25,4. Диаметр диска (max), мм - 450. Глубина реза, мм - 180. Размер ШхВ, мм - 800х230. Масса, кг - 8,5. Комплектация - В соответствии с прилагаемым опросным листом,	шт.	2	617,1	617,1	308,6	0,0
			ИТОГО по ПУ ЗВК УК:		**12**	**4 984,3**	**4 888,1**		**96,2**
1	2015002275	**ТиНАО УК**	Агрегат насосный горизонтальный СМ 100-65-200-2 | Напряжение питания, В - 380. Мощность, кВт - 37. Напор, м - 50. Подача, м3/ч - 100. Тип по действию - центробежный. Частота вращения, об/мин - 2900.	шт.	6	852,3	743,4	123,9	108,9
2	2015004492	**ТиНАО УК**	Агрегат насосный СМ 150-125-315/4а горизонтальный консольный одноступенчатый сточномассный, Q=180 м.куб.ч, H=27 м,для откачки загрязненной воды с вкчением механических примесей. N дв.=37 кВт*1450 об/мин |	шт.	5	557,0	436,8	87,4	120,2
3	201023000	**ТиНАО УК**	Агрегат электронасосный центробежный горизонтальный СД 160/45, Мощность двигателя: 37 кВт. Н=45 м; Производительность: Q=160 м3/час;	шт.	5	1 019,5	924,3	184,9	95,2
4	201018709	**ТиНАО УК**	Агрегат насосный СМ 100-65-250/4 Мощность, кВт - 7,5/1450 об/мин., Напор, м - 20. Подача, м3/ч - 50.	шт.	8	1 088,0	934,9	116,9	153,1
5	2015002276	**ТиНАО УК**	Агрегат насосный горизонтальный СМ 250-200-400/6 | Напряжение питания, В - 380. Мощность, кВт - 75,0. Напор, м - 22. Подача, м3/час - 530. Тип по действию - центробежный. Частота вращения, об/мин - 980.	шт.	1	441,7	403,9	403,9	37,8
6	2014005940	**ТиНАО УК**	Агрегат насосный горизонтальный СД 450/56 б | Напряжение питания, В - 380. Мощность, кВт - 90. Напор, м - 39. Подача, м3/ч - 370. Частота вращения, об/мин - 1450.	шт.	1	416,3	331,1	331,1	85,2
7	180305	**ТиНАО УК**	Агрегат насосный погружной фекальный моноблочный Q=25м3/час, Н=15м., N=3кВт. | Иртыш 30 ПФ-023 (ПФ1-65160.132-3/2-026)	шт.	3	282,7	224,9	75,0	57,8
8	2015000373	**ТиНАО УК**	Насос погружной Иртыш ПФ2 50/150.155-3/2 | Мощность, кВт - 3. Напор, м - 33. Подача, м3/ч - 10. Тип по действию - мобильный погружной.	шт.	3	543,8	476,8	158,9	67,0
9	2015002154	**ТиНАО УК**	Агрегат насосный вертикальный ЦМФ 50-10РМ | Напряжение питания, В - 380. Мощность, кВт - 4. Напор, м - 10. Подача, м3/ч - 50. Частота вращения, об/мин - 3000.	шт.	6	307,4	278,4	46,4	29,0
10	2015002088	**ТиНАО УК**	Агрегат насосный вертикальный ЦМФ 85-14РМ | Напряжение питания, В - 380. Мощность, кВт - 7,5. Напор, м - 14. Подача, м3/ч - 85. Частота вращения, об/мин - 3000.	шт.	5	457,0	371,0	74,2	86,0
11	2015002087	**ТиНАО УК**	Агрегат насосный вертикальный ЦМФ 65-14РМ | Напряжение питания, В - 380. Мощность, кВт - 5,5. Напор, м - 14. Подача, м3/ч - 65. Частота вращения, об/мин - 3000.	шт.	7	405,4	329,1	47,0	76,3
12	I070201_10002	**ТиНАО УК**	Таль электрическая (тельфер) ТЭ 100-522 | Грузоподъемность, т - 1. Высота подъема, м - 12,5.	шт.	5	383,4	347,1	69,4	36,3
13	201006422	**ТиНАО УК**	Газоанализатор СТМ-30-03	шт.	9	450,9	433,0	48,1	17,9
14	2014004201	**ТиНАО УК**	Ультрозвуковой расходомер АКРОН-01 с накладными излучателями(50 м кабель)	шт.	3	258,5	251,1	83,7	7,4
15	201000015	**ТиНАО УК**	Газоанализатор Drager X-am 7000	шт.	1	325,8	324,3	324,3	1,5
16	2014001154	**ТиНАО УК**	Расходомер с интегратором акустический ЭХО-Р-	шт.	4	304,6	300,2	75,1	4,4
17	2014005447	**ТиНАО УК**	Расходомер электромагнитный Симаг-11М d=200	шт.	2	608,5	603,3	301,7	5,2
18	2016000175	**ТиНАО УК**	Расходомер электромагнитный Симаг-11М d=150	шт.	1	259,8	254,8	254,8	5,0
19	2016000131	**ТиНАО УК**	Агрегат насосный KSB Sewabloc F50-216 G H 160M 02 / Q=30м3/час, H=30м, N дв.=11 кВт, (со шкафом упр.)	шт.	1	459,3	410,8	410,8	48,5
20	I050202_10037	**ТиНАО УК**	Агрегат насосный горизонтальный СД 450/22,5 | Мощность, кВт - 75. Напор, м - 22,5. Подача, м3/час - 450. Частота вращения, об/мин - 960.	шт.	3	860,9	792,9	264,3	68,0
21	I050202_10054	**ТиНАО УК**	Агрегат насосный горизонтальный СМС 150-125-315б/4 | Напряжение питания, В - 380. Мощность, кВт - 30,0. Напор, м - 21. Подача, м3/час - 145. Тип по действию - центробежный. Частота вращения, об/мин - 1450.	шт.	3	414,9	361,8	120,6	53,1

22	2016000131	**ТиНАО УК**	Станция гидравлическая МС-20/2 "ДИНРУС" (2х20,1х30?40) Арт. 01401402, ТУ 4145-001-98644054-2008, Бензиновый двигатель (B&S), 18л.с,бензин АИ-92, топливный бак 8,5л, поток масла: два подключаемых инструмента 20л/мин; один подключаемый инструмент 30?40л/мин, давление 14 мПа, объем масла в гидросистеме 18 л.	шт.	2	841,8	841,8	420,9	0,0
23	201003671	**ТиНАО УК**	Машина шлифовальная угловая (для работ под водой) МШУ-180 "ДИНРУС"	шт.	4	412,7	412,7	103,2	0,0
24	201003672	**ТиНАО УК**	Машина шлифовальная угловая МШУ-230 "ДИНРУС"	шт.	2	231,9	231,9	116,0	0,0
25	2016000060	**ТиНАО УК**	Компрессор (воздуходувка) 1А-24-50-2А, Перепад давления 50-кПа, Мощность-11-кВт.	шт.	1	152,0	129,0	129,0	23,0
26	2016000059	**ТиНАО УК**	Компрессор (воздуходувка) 1А-32-50-4А, Перепад давления 50-кПа, Мощность-30-кВт.	шт.	1	335,2	303,2	303,2	32,0
27	2016002555	**ТиНАО УК**	Трансформатор силовой масляный герметичн. | ТМГ-160/6/0,4-У1 Y/Yн-о	шт.	1	129,1	94,1	94,1	35,0
28	2016000091	**ТиНАО УК**	Агрегат насосный горизонтальный (винтовой шнековый) Netzsch NM063BY01L06B /Производительность-80-500 л/мин, среда-жидкий осадок, Мощность-5,5 кВт.	шт.	2	802,3	746,8	373,4	55,5
29	2014004397	**ТиНАО УК**	Задвижка клиновая с ручным приводом | Давление рабочее, МПа - 1. Диаметр условный, мм - 300. Рабочая среда - бытовые сточные воды. Длина строительная - широкая. Класс герметичности - А.	шт.	2	327,4	315,2	157,6	12,2
30	181089	**ТиНАО УК**	Тренога безопасности с лебёдкой "Протекта АТ 200" и тросом длиной 20 м./ Трипод АМ 100	шт.	2	382,4	382,4	191,2	0,0
31	2016000059	**ТиНАО УК**	Дробилка-моцератор Allweiler ABM 20-1	шт.	1	762,0	729,0	729,0	33,0
32	201013544	**ТиНАО УК**	Уровнемер скважинный тросовый электроконтактный УСК - ТЭ - 300	шт.	1	60,6	60,6	60,6	0,0
33	201003662	**ТиНАО УК**	Станция гидравлическая МС-20 "ДИНРУС", один подключаемый инструмент 20л/мин,	шт.	2	516,1	516,1	258,1	0,0
34	201003682	**ТиНАО УК**	Насос погружной НП 45 "Динрус"	шт.	3	285,3	234,3	78,1	51,0
35	201003684	**ТиНАО УК**	Насос погружной НП 45-100 "Динрус"	шт.	4	489,3	416,5	104,1	72,8
36	2014004397	**ТиНАО УК**	Вентилятор центробежный ВЦГД 14-46 ИБ "Динрус"	шт.	1	126,9	96,7	96,7	30,2
37	I110101_10001	**ТиНАО УК**	Дробилка молотковая Д-3б	шт.	4	1 937,1	1 856,7	464,2	80,4
38	F050106_10003	**ТиНАО УК**	Молоток отбойный гидравлический МГЗ-40ГД | Энергия удара, Дж - 40. Число ударов, уд/мин - 1300-1500. Рабочее давление, МПа - 14. Расход масла, л/мин - 30.	шт.	2	384,8	384,8	192,4	0,0
40	2016003139	**ТиНАО УК**	Установка бактерицидная DUV-2A500-N | Модель - MST28BP.	ед	2	440,8	428,8	214,4	12,0
41	2016008954	**ТиНАО УК**	Турбокомпрессор ТВ 80-1,6-0,1	ед	1	1 242,4	1 206,4	1 206,4	36,0
42	2016006250	**ТиНАО УК**	Насосный агрегат погружной со шкафом управления FLUGT ns3315.180MT 3-631	шт.	1	4 805,9	4 766,1	4 766,1	39,8
43	2015000490	**ТиНАО УК**	Преобразователь частоты ATV61HD37N4	шт.	1	156,2	156,2	156,2	0,0
44	2015004926	**ТиНАО УК**	Преобразователь частоты ATV61HD45N4	шт.	2	345,8	345,8	172,9	0,0
45	2015005490	**ТиНАО УК**	Устройство плавного пуска ATS48D62Q	шт.	1	53,4	53,4	53,4	0,0
46	201023267	**ТиНАО УК**	Устройство плавного пуска ATS48D88Q	шт.	1	68,2	68,2	68,2	0,0
47	2014000532	**ТиНАО УК**	Устройство плавного пуска ATS48C14Q	шт.	4	312,4	312,4	78,1	0,0
48	2016004287	**ТиНАО УК**	Газоанализатор Drager X – am 7000	шт.	3	973,5	973,5	324,5	0,0
49		**ТиНАО УК**	Диспетчеризация КНС 31, 21, Сосны г. Троицк	шт.	1	36 740,0	26 235,0	26 235,0	10 504,9
			ИТОГО ТиНАО УК:		**134**	**64 013,3**	**51 831,6**		**12 181,6**
			ВСЕГО по УК:			**781 596,3**	**693 591,5**		**88 004,8**
1	2017003417	**САБ**	Комбинированная каналопромывочная машина на шасси КАМАЗ-65115	шт.	2	22 600,0	22 600,0	11 300,0	0,0
2	2017003318	**САБ**	Машина каналопромывочная на шасси КАМАЗ-65115	шт.	1	10 000,0	10 000,0	10 000,0	0,0
3	2017000245	**САБ**	Автокран ИВАНОВЕЦ КС-55735-6 ОВОИД на базе шасси КАМАЗ-6540 (35т)	шт.	2	17 853,1	17 853,1	8 926,6	0,0
4	2016004215	**САБ**	ГАЗ-2752 "Бизнес" (Соболь, цеотнометаллический фургон комби на 7 мест)	шт.	4	4 196,6	4 196,6	1 049,2	0,0

5	2016009059	**САБ**	Прицеп ЧМЗАП-8358/ Тип - двухосный	шт.	1	1 139,8	1 139,8	1 139,8	0,0
6	2016009046	**САБ**	Погрузчик фронтальный SDLG933L	шт.	20	56 779,6	56 779,6	2 839,0	0,0
7	2016009035	**САБ**	Бульдозер гусеничный Caterpillar D5K2XL	шт.	1	8 986,3	8 986,3	8 986,3	0,0
8	2016009050	**САБ**	Низкорамный полуприцеп-тяжеловоз Тверьстроймаш 993920-S19	шт.	1	1 466,1	1 466,1	1 466,1	0,0
9	2017003317	**САБ**	Каналоочистительная машина на шасси КАМАЗ-4308	шт.	1	7 033,9	7 033,9	7 033,9	0,0
10	2016009032	**САБ**	Газель NEXT (A22R32) Фермер 6+1	шт.	4	4 932,2	4 932,2	1 233,1	0,0
11	2017001017	**САБ**	КАМАЗ-65115 бортовой с манипуляторной установкой UNIC URV 554	шт.	1	4 420,0	4 420,0	4 420,0	0,0
12	2016009060	**САБ**	Самосвал КАМАЗ-65115 (20т)	шт.	1	3 320,0	3 320,0	3 320,0	0,0
13	2016009036	**САБ**	Экскаватор-погрузчик JCB-3CX	шт.	2	13 000,0	13 000,0	6 500,0	0,0
14		**САБ**	Автоцистерна КАМАЗ-560355-Н3 ЯДИШ-ВМ-4308	шт.	3	11 169,5	11 169,5	3 723,2	0,0
15	2017000996	**САБ**	Эвакуатор на шасси КАМАЗ-6520	шт.	1	8 500,0	8 500,0	8 500,0	0,0
16		**САБ**	Электростанция номинальной мощностью 24 кВт модели МАВР на шасси Hyundai HD-78	шт.	1	5 500,0	5 500,0	5 500,0	0,0
17		**САБ**	Автомобиль Hyundai HD-120 бортовой с манипуляторной установкой UNIC URV 554	шт.	1	7 500,0	7 500,0	7 500,0	0,0
18		**САБ**	Компрессор Atlas Copco XAS 186 на шасси Hyundai HD-78	шт.	1	5 000,0	5 000,0	5 000,0	0,0
19		**САБ**	Телескопический погрузчик MERLO PANORAMIC P40.17	шт.	2	16 981,0	16 981,0	8 490,5	0,0
20	2017003315	**САБ**	Трактор МТЗ 82.1 "Беларус" с навесным оборудованием: косилка роторная, щетка, погрузчик с ковшом	шт.	1	1 398,3	1 398,3	1 398,3	0,0
21	2017003314	**САБ**	Трактор МТЗ 82.1 "Беларус" с навесным оборудованием: косилка роторная, отвал коммунальный, щетка	шт.	1	1 398,3	1 398,3	1 398,3	0,0
22	2017003313	**САБ**	Трактор МТЗ 82.1 "Беларус" с навесным оборудованием: косилка роторная, отвал коммунальный, щетка, разбрасыватель песка	шт.	2	3 135,6	3 135,6	1 567,8	0,0
23		**САБ**	Прицеп автомобильный г/п 500 кг	шт	1	300,0	300,0	300,0	0,0
			ИТОГО по САБ:		**55**	**216 610,3**	**216 610,3**		**0,0**
1	2015003120	**УЛ**	Погрузчик фронтальный "Амкодор-342В" (фронтальный)	шт.	1	3 440,0	3 440,0	3 440,0	0,0
2	197294	**УЛ**	Генератор сварочный с бензиновым двигателем SDMO VX 220/7.5 H	шт.	1	109,9	109,9	109,9	0,0
			ИТОГО по УЛ:		**2**	**3 549,9**	**3 549,9**		**0,0**
1	2014001157	**ЦТД**	Комплекс диагностический A1211 mini	шт.	3	399,0	399,0	133,0	0,0
2	2E1007759	**ЦТД**	Толщинометр MG-27	шт.	2	247,4	247,4	123,7	0,0
3	2015003070	**ЦТД**	Трассопоисковая система vLoc - 5000	шт.	1	614,6	614,6	614,6	0,0
4	2013000258	**ЦТД**	Аппаратно-програмный комплекс Радиотелеком АПК3-03	шт.	2	175,9	175,9	87,9	0,0
5	2016001284	**ЦТД**	Ультразвуковой расходомер CronoFLO 430	шт.	1	1 132,5	1 132,5	1 132,5	0,0
6	2016001279	**ЦТД**	Ультразвуковой расходомер TransPort PT878	шт.	1	1 086,0	1 086,0	1 086,0	0,0
7	2015002881	**ЦТД**	Самоходная тележка FW 150 ED	шт	1	5 529,6	5 529,6	5 529,6	0,0
8	2015002989	**ЦТД**	Самоходная тележка FW 100	шт	1	3 941,6	3 941,6	3 941,6	0,0
9	2015003054	**ЦТД**	трассопоисковый генератор АГ 120Т мультичастотный	шт	1	112,1	112,1	112,1	0,0
10	F020220_10001	**ЦТД**	Акустический течеискатель HL5000 STD Set	шт	3	1 368,0	1 368,0	456,0	0,0
11	2016008364	**ЦТД**	Дальномер лазерный [Leica] [Disto D410] | Точность, мм - <= 1,0. Дальность, м - 0,05*...150*	компл	1	43,4	43,4	43,4	0,0
12	2016001277	**ЦТД**	Течеискатель акустичечкий GOK	компл	1	382,0	382,0	382,0	0,0
13	2016001813	**ЦТД**	Устройство поиска неисправностей оптоволокна Fiber QuickMap	компл	1	209,2	209,2	209,2	0,0
14	2017003275	**ЦТД**	Накладной портативный ультразвуковой расходомер Hydreka ChronoFlo 430 для проведения измерений на трубопроводах малых диаметров (12- 50 мм).	шт	1	955,7	955,7	955,7	0,0
15	2015004682	**ЦТД**	Тестер многофункциональный Megger MFT 1835	шт	2	188,6	188,6	94,3	0,0
16	2017001564	**ЦТД**	Шумомер-анализатор Testo AG [Testo 816-4] | Диапазон измерений, дБА - 30*...100*. Уровень собственных шумов, дБА - 33.	шт	4	444,2	444,2	111,1	0,0
17	2017000836	**ЦТД**	Измеритель давления Testo AG [Testo 521-2]	шт	4	390,6	390,6	97,6	0,0
18	2017001508	**ЦТД**	Анемометр Testo AG [Testo 425] | Диапазон измерений скорости ветра, м/с - 0,1*...20*. Диапазон измерений температуры, град. Цельсия - -20*...+70*.	шт	2	95,6	95,6	47,8	0,0
19	2017001552	**ЦТД**	Пирометр Testo AG [Testo 845] | Диапазон измерения, град. Цельсия - -35*...+950*. Разрешение, град. Цельсия - [0,1]. Показатель визирования - [1:75].	шт	4	244,4	244,4	61,1	0,0
			ИТОГО по ЦТД:		**36**	**17 560,3**	**17 560,3**		**0,0**
1	2016001763	**ЦМ**	Калибратор универсальный Fluke9100E	шт	1	330,6	330,6	330,6	0,0
2	2016001727	**ЦМ**	Кондуктометр лабораторный КЛ-С-1а	шт	1	142,7	142,7	142,7	0,0
3	2016001754	**ЦМ**	Калибратор температуры жидкостный КТ-5.5	шт	1	443,8	443,8	443,8	0,0
4	2016001688	**ЦМ**	Частотомер электронно-счётный Ч3-64/1	шт	1	92,3	92,3	92,3	0,0
5	2016001733	**ЦМ**	Стандарт частоты и времени Ч1-1020	шт	1	650,8	650,8	650,8	0,0
6	2016001710	**ЦМ**	Генератор импульсов Г5-56	шт	1	47,3	47,3	47,3	0,0
			ИТОГО по ЦМ:		6	**1 707,5**	**1 707,5**		**0,0**

1	2016001496	**Хозу-ЦО**	Пресс радиальный REMS Пауер-Пресс ACC	компл	1	112,9	112,9	112,9	0,0
2	2016001523	**Хозу-ЦО**	Станок резьбонарезной HONGLI SQ50F	компл	1	129,5	129,5	129,5	0,0
3	2013000089	**ХОЗУ**	Шкаф архивный VALBERG BM-1993KL	шт.	2	99,1	99,1	49,6	0,0
			ИТОГО по ХозУ:		**4**	**341,5**	**341,5**		**0,0**
1		**ЭМУ ЗСВ**	Оптимизатор энергопотребления "OPTEL" ОЭП-3-180-01 180А 132 кВА	шт.	3	837,0	690,0	230,0	147,0
2		**ЭМУ ХОЗУ**	Замена электрических щитов, с целью повышения надёжности схем энергоснабжения ЦОД (Плетешковский переулок, дом 2)	шт.	1	3 155,5	3 155,5	3 155,5	0,0
3		**ЭМУ**	Энергосервисные работы по проектированию и установке АИИС КУЭ	шт.		4 355,5	0,0		4 355,5
			ИТОГО по ЭМУ:		**4**	**8 348,0**	**3 845,5**		**4 502,5**
1	192604 2E1010063	**ЦКВ-ВСВ**	Титратор ручной с предохранительным клапоном фирмы BRAND Поверка. | на 50мл Digital Burette III №4750161. Поверка.	шт	4	255,5	255,5	63,9	0,0
2	2016002303	**ЦКВ-ВСВ**	Титратор АТП-1Д. Диапозон дозирований, мл 0,01-30. Дискретность дозирования, мл-0,01. Комплектация - с переходником для бутылей горлом различного диаметра. Поверка.	шт	2	89,5	89,5	44,7	0,0
3	200829	**ЦКВ-ВСВ**	Термостат (инкубатор)программируемый MIR-262, SANYO,воздушная рубашка, | Напряжение питания, В - 220. Мощность потребляемая, кВт - 0,3. Диапазон температур рабочих, град. Цельсия +5-60. Точность, град. Цельсия - 0,5. Объем, л - 153	шт	1	287,5	287,5	287,5	0,0
			Итого по ЦКВ ВСВ:		**7**	**632,4**	**632,4**		**0,0**
1	A010306_10001	**ЦКВ-ЗСВ**	Шкаф сухожаровой с принудительной конвекцией MOV112F . Диапазон температур от 40 до 250 градЦ.Объём- 90литров. Внутренние поверхности - из нержавеющей стали. 2 полки, смотровое окно. Изготовитель: фирма "SANYO" Япония.	шт	1	141,9	141,9	141,9	0,0
2	2015003321	**ЦКВ-ЗСВ**	Баня водяная лабораторная GFL 1004 | Диапазон температур рабочих, град. Цельсия - 3-99,9. Точность, град. Цельсия - 0,1. Емкость, л - 21.	шт	1	110,0	110,0	110,0	0,0
3	A020101_10003	**ЦКВ-ЗСВ**	Шкаф вытяжной ЛАБТЕХ ШПВ-3Ф ШВП-3Ф | Материал - металл/лаб.керамика FRIDURIT. Покрытие - лаб.керамика FRIDURIT. Размер ШхВхГ, мм - 1800x800x2400.	шт	2	503,6	503,6	251,8	0,0
4	A010112_10002	**ЦКВ-ЗСВ**	Насос вакуумный лабораторный Millipore EZ-stream | Производительность, л/мин - 3,8-4.	шт	1	126,6	126,6	126,6	0,0
5	A010102_10004	**ЦКВ-ЗСВ**	Спектрофотометр Юнико-2100, длины волн, нм-325-1000	шт	1	70,7	70,7	70,7	0,0
			Итого по ЦКВ ЗСВ:		**6**	**952,8**	**952,8**		**0,0**
1	2016000302	**ЦКВ-ЗСВ (МГТУ)**	Прибор вакуумного фильтрования ПВФ-35/4ХВ, предназначен для подготовки проб при физико-химическом анализе воды (фильтрация через мембранные или бумажные фильтры диаметром 35 мм для дальнейшего использования фильтрата). Комплект поставки: фильтровальная ячейка с 4 воронками, вакуумный мембранный насос, ресивер - 4 колбы Бунзена.	шт	1	51,5	51,5	51,5	0,0
2	2014001113	**ЦКВ-ЗСВ (МГТУ)**	Автоклав СПВА-75-1-НН | Диапазон температур рабочих, град. Цельсия - 20-134. Диапазон измерений давления, МПа - 0,23. Мощность, кВт - 9. Объем, л - 75. Размер камеры ШхВхГ, мм - 550x992x646.	шт	1	293,8	293,8	293,8	0,0
3	A010809_10001	**ЦКВ-ЗСВ (МГТУ)**	Устройство подъемное НКМР.438119.004 | Назначение - к стерилизатору СПВА-75-1-НН.	шт	1	81,5	81,5	81,5	0,0
4	A010111_10001	**ЦКВ-ЗСВ (МГТУ)**	Весы лабораторные GR-200 | Класс точности - специальный 1. Диапазон измерений массы, г - 0-220. Дискретность отсчета, г - 0,0001.с поверкой	шт	1	106,9	106,9	106,9	0,0
5	A010125_10001	**ЦКВ-ЗСВ (МГТУ)**	Мутномер лабораторный 2100 QIS Германия HachLange с поверкой , с набором кювет и аксессуарами, с поверкой	шт	1	182,9	182,9	182,9	0,0
			Итого по ЦКВ ЗСВ (МГТУ):		**5**	**716,6**	**716,6**		**0,0**
1	2016003720	**ЦКВ-РСВ**	Микроскоп оптический ZEISS SteREO Discovery V8 (эквивалент)	шт	2	1 031,3	1 031,3	515,6	0,0
2	2014001076	**ЦКВ-РСВ**	Микроскоп оптический ZEISS Axio Lab A1 | Тубус - бинокулярный.	шт	1	290,7	290,7	290,7	0,0
			Итого по ЦКВ РСВ:	**0,0**	**3**	**1 322,0**	**1 322,0**		**0,0**
1	A010305_10001	**ЦКВ-ССВ**	Incucell V 55, BMT, ЧехияТермостат для инкубации посевов на ОКБ и ТКБ. Температура инкубации 37±1 оС и 44±0,5 оС. Инкубатор INCUCELL V 55 (производитель BMT Чехия) с камерой объемом 55 л. Аппарат предназначен для безопасной обработки микробиологических культур. Аппараты серии INCUCELL V (исполнение с вентилятором)	шт	1	84,7	84,7	84,7	0,0
2	192604, 2E1010063	**ЦКВ-ССВ**	Титратор ручной с предохранительным клапоном фирмы BRAND Поверка. | на 50мл Digital Burette III №4750161	шт	3	191,6	191,6	63,9	0,0

			Итого по ЦКВ ССВ:		**4**	**276,2**	**276,2**		**0,0**
1	2016001368	**ЦКВ-МВ**	Лабораторный кондуктометр с USB-интерфейсом в комплекте с датчиком TetraCon 325, InoLab Cond 7310 SET 1CA301 (WTW, Германия) штативом и аксессуарами. Поверка.	шт	1	155,4	155,4	155,4	0,0
2	A010117_10002	**ЦКВ-МВ**	Колориметр HANNA 96711	шт	5	266,1	266,1	53,2	0,0
3	192604, 2E1010063	**ЦКВ-МВ**	Титратор ручной с предохранительным клапоном фирмы BRAND Поверка. | на 50мл DigitaI Burette III №4750161	шт	2	127,7	127,7	63,9	0,0
4	2016001650	**ЦКВ-МВ**	Элемент нагревательный DH 100 для ячейки титратора Mettler Toledo кат. №51108780	шт	1	427,1	427,1	427,1	0,0
6		**ЦКВ-МВ**	**Реализация проекта по выполнению работ по контролю точек распределительной сети зоны питания ЗСВ хозяйственным способом:**		**27**	**7 898,2**	**7 898,2**		**0,0**
6.1	*2016005182*	***ЦКВ-МВ***	*Титратор автоматический Schott модели TitroLine 7000 в комплекте с автосамплером на 16 проб, бюреткой на 20 мл, мешалкой, электродом для определения pH и набором буферов для pH и ОВП титрования с автоматическим определением КТТ и функцией pH-stat. Поверка*	*шт*	*1*	*1 629,4*	*1 629,4*	*1 629,4*	*0,0*
6.2	*2016003786*	***ЦКВ-МВ***	*Ионохроматографическая система ICS-1100 с дегазатором, с ПО Chromeleon SE и без ПК / ICS-1100Ion Chromatography System withDegas, Chromeleon SE, по PC1 40 440,40 40 440,40 13,00 5 257,25 35183,15Моноблочная интегрированная ионохроматографическая система ICS-1100 в комплекте с хроматографическим программным*						
6.3	*2016003787*	***ЦКВ-МВ***	*Система очистки воды производство Adrona, модель Integrity+ Trace, кат. №CB-2101, Удельное сопротивление сверхчистой воды: 18,2 Мом • см; электропроводность сверхчистой воды: 0,055 мкСм/см; содержание ТОС: < 10 ppb; содержание бактерий: < 1 КОЕ/мл; содержание эндотоксинов: < 0,15 ЕЭ/мл; содержание частицы более 0,22 мкм: < 1/мл; производительность: 4 л/ч; отношение потоков фильтрата и концентрата: > 30%; скорость отбора сверхчистой воды: 2 л/мин; встроенный накопительный резервуар объемом 5 л, Для получения деионизированной воды 1-й степени чистоты*	*шт*	*1*	*237,8*	*237,8*	*237,8*	*0,0*
6.4	*2016001368*	***ЦКВ-МВ***	*Лабораторный кондуктометр с USB-интерфейсом в комплекте с датчиком TetraCon 325, InoLab Cond 7310 SET 1CA301 (WTW, Германия) штативом и аксессуарами. Поверка.*	*шт*	*1*	*138,5*	*138,5*	*138,5*	*0,0*
6.5	*A010125_10001*	***ЦКВ-МВ***	*Турбидиметр портативный HACH-Lange 2100Q IS, кат.2100QIS01 (с модулем питания с USB-выходом кат. № LZV813)*	*шт*	***1***	*150,2*	*150,2*	*150,2*	*0,0*
6.6	*2015003460*	***ЦКВ-МВ***	*Измеритель мутности HANNA Instr. HI 98703-02*	*шт*	*2*	*196,8*	*196,8*	*98,4*	*0,0*
6.7	*A010117_10002*	***ЦКВ-МВ***	*Колориметр HANNA 96711*	*шт*	*4*	*174,8*	*174,8*	*43,7*	*0,0*
6.8	*A010102_10006*	***ЦКВ-МВ***	*Спектрофотометр HACH-lange DR 3900 | Длины волн, нм - 320-1100*	*шт*	*1*	*338,8*	*338,8*	*338,8*	*0,0*
6.9	*2016005351*	***ЦКВ-МВ***	*Титратор ручной с предохранительным клапоном фирмы BRAND Поверка. | на 50мл DigitaI Burette III №4750161*	*шт*	*5*	*384,8*	*384,8*	*76,96*	*0,0*
6.10	*2016001350*	***ЦКВ-МВ***	*Перемешивающее устройство LOIP-110 (435х310мм,орбит.,ампл.20мм,+100гр,до 8кг)*	*шт*	*1*	*70,8*	*70,8*	***70,8***	*0,0*
6.11	*2016001363*	***ЦКВ-МВ***	*Горелка Schuett Phoenix II асси | Высота, мм - 85.*	*шт*	*2*	*137,6*	*137,6*	*68,8*	*0,0*
6.12	*2015004278*	***ЦКВ-МВ***	*Термостат ТСО-1/80 СПУ | Тип - электрический с охлаждением. Температура срабатывания, град. Цельсия - +5...+60.*	*шт*	*1*	*50,2*	*50,2*	*50,2*	*0,0*
6.13	*2016004091*	***ЦКВ-МВ***	*Комплекс микроскопа с цветной цифровой камерой OLYMPUS BX43 LED 1. Микроскоп модульного типа OLYMPUS BX43 LED для лаборатор-ных исследований с возможностью*	*шт*	*1*	*539,9*	*539,9*	*539,9*	*0,0*
6.14	*2016003788*	***ЦКВ-МВ***	*Система очистки воды производство Adrona, модель Crystal EX Pure, кат. №EX-1005*	*шт*	*1*	*186,0*	*186,0*	*186,0*	*0,0*
6.15	*2014002947*	***ЦКВ-МВ***	*Автосамплер Dionex AS-DV | Количество виал, шт - 50. Объем виал, мл - 5/0,5. Масса, кг - 8,9. Размер, Ширина, мм - 44,5. Размер, Длина, мм - 56. Размер, Высота, мм - 23. Комплектация - паспорт, инструкция на русском языке, установка.*	*шт*	*1*	*782,0*	*782,0*	*782,0*	*0,0*
6.16	*2015004278*	***ЦКВ-МВ***	*Термостат ТСО-1/80 СПУ | Тип - электрический с охлаждением. Температура срабатывания, град. Цельсия - +5...+60.*	*шт*	*1*	*50,2*	*50,2*	*50,2*	*0,0*
6.17	*A010303_10001*	***ЦКВ-МВ***	*Баня водяная лабораторная ПЭ-4300*	*шт*	*2*	*97,8*	*97,8*	*48,9*	*0,0*
			Итого по ЦКВ МВ:		**36**	**8 874,6**	**8 874,6**		**0,0**

1	192604, 2E1010063	**ЦКВ-ЗВК**	Титратор ручной с предохранительным клапоном фирмы BRAND Поверка. | на 50мл DigitaI Burette III №4750161	шт	5	319,3	319,3	63,9	0,0
2	201015967	**ЦКВ-ЗВК**	Сухой термостат для разложения проб LT 200, для определения общего азота, общего фосфора, нитратов, ХПК, модель LTV082.99.10002, 1 блок с 9 пробирками на 13 мм и 2 пробирками на 20 мм, пр-во HACH-LANGE	шт	1	104,3	104,3	104,3	0,0
3	2014001065	**ЦКВ-ЗВК**	Прибор вакуумного фильтрования БМТ ПВФ-47/6Б | Диаметр мембраны, мм - 47. Количество воронок, шт - 6. Рабочий объем воронки, см3 - 100. Комплектация - с вакуумной станцией.	шт	1	64,8	64,8	64,8	0,0
4	201011912	**ЦКВ-ЗВК**	Баня водяная GFL1002 температурный диапазон: 5-99,9 С; объем 7 л; размеры: внутренние-245x200x145; внешние 325x395x255. регуляция с помощью ЦПУ. Постоянство температуры ±0,1. цифровая индикация, установка температуры при помощи ЖК экрана с шагом 0,1	шт	2	100,4	100,4	50,2	0,0
			Итого по ЦКВ ЗВК:		**9**	**588,8**	**588,8**		**0,0**
1	2014001109	**ЦКВ-ВГТС**	Спектрофотометр КФК 3-01 (ЗОМЗ) | Длины волн, нм - 315-990. Режим измерений - спектрометрический.Свидетельство о поверке.	шт	2	103,1	103,1	51,5	0,0
2	2014001113	**ЦКВ-ВГТС**	Автоклав СПВА-75-1-НН | Диапазон температур рабочих, град. Цельсия - 20-134. Диапазон измерений давления, МПа - 0,23. Мощность, кВт - 9. Объем, л - 75.	шт	1	293,8	293,8	293,8	0,0
3	A010809_10001	**ЦКВ-ВГТС**	Устройство подъемное НКМР.438119.004 | Назначение - к стерилизатору СПВА-75-1-НН.	шт	1	81,5	81,5	81,5	0,0
			Итого по ЦКВ ВГТС:		**4**	**478,4**	**478,4**		**0,0**
1	2015003440	**ЦКВ-КОС**	Стол лабораторный (четырехдверный, покрытие "Дюркон") Лабтех С-7Д 1935*610*900	шт	1	75,4	75,4	75,4	0,0
2	2016002321 2016004499	**ЦКВ-КОС**	Акустический калибратор АК-1000	шт	1	48,3	48,3	48,3	0,0
3	2016002338	**ЦКВ-КОС**	Газоанализатор ЭЛАН	шт	3	231,0	231,0	77,0	0,0
4	2016002321	**ЦКВ-КОС**	Аспиратор ПУ-4Э	шт	2	118,6	118,6	59,3	0,0
5	2016004582	**ЦКВ-КОС**	Аспиратор ОП-431 ТЦ	шт	3	291,3	291,3	97,1	0,0
6	2016004510	**ЦКВ-КОС**	Газоанализатор Бинар -1П (паспорт, свидетельство о поверке)	шт	1	233,4	233,4	233,4	0,0
7	2016004446	**ЦКВ-КОС**	Шумомер Экофизика-110А	шт	1	194,9	194,9	194,9	0,0
			Итого по ЦКВ КОС:		**12**	**1 192,9**	**1 192,9**		**0,0**
1	A010305_10001	**ЦКВ-ЛОС**	Термостат лабораторный INCUCELL 55V | Напряжение питания, В - 230. Диапазон температур рабочих, град. Цельсия - 28-70. Точность, град. Цельсия - 0,5. Кратность воздухообмена, в час - 5. Объем, л - 55. Размер камеры ШхВхГ, мм - 400x350x370. Исполнение - кол-во дверей -1 шт. НТД - DIN 1.4301.	шт	1	84,7	84,7	84,7	0,0
2	2015003330	**ЦКВ-ЛОС**	Аквадистиллятор лабораторный Liston A 1125 | Производительность, л/ч - 25. Емкость сборника-накопителя, л - 50.	шт	1	59,7	59,7	59,7	0,0
3	2016001294	**ЦКВ-ЛОС**	Шейкер для делительных воронок Jeio Tech RS-1	шт	1	49,3	49,3	49,3	0,0
4	201016728	**ЦКВ-ЛОС**	pH-метр переносной pH 3310	шт	1	87,9	87,9	87,9	0,0
5	2014001016	**ЦКВ-ЛОС**	Кислородомер WTW Oxi 3205 Set 3 | Тип прибора - портативный. Диапазон измерений концентрации, мг/л - 0-19,99. Погрешность измерения, % - 0,5.	шт	1	141,6	141,6	141,6	0,0
6	A010111_10001	**ЦКВ-ЛОС**	Весы лабораторные GR-200 | Класс точности - специальный 1. Диапазон измерений массы, г - 0-220. Дискретность отсчета, г - 0,0001.	шт	1	106,9	106,9	106,9	0,0
7	2016001296	**ЦКВ-ЛОС**	Перемешивающее устройство ПЭ-8100	шт	1	55,4	55,4	55,4	0,0
			Итого по ЦКВ ЛОС:		**7**	**585,5**	**585,5**		**0,0**
1	192604, 2E1010063	**ЦКВ-ТиНАО**	Титратор ручной с предохранительным клапоном фирмы BRAND Поверка. | на 50мл DigitaI Burette III №4750161	шт	2	127,7	127,7	63,9	0,0
2	2014001113	**ЦКВ-ТиНАО**	Автоклав СПВА-75-1-НН | Диапазон температур рабочих, град. Цельсия - 20-134. Диапазон измерений давления, МПа - 0,23. Мощность, кВт - 9. Объем, л - 75.	шт	1	293,8	293,8	293,8	0,0
3	A010809_10001	**ЦКВ-ТиНАО**	Устройство подъемное НКМР.438119.004 | Назначение - к стерилизатору СПВА-75-1-НН.	шт	1	81,5	81,5	81,5	0,0
			Итого по ЦКВ-ТиНАО:		**4**	**503,0**	**503,0**		**0,0**
			ИТОГО по ЦКВ:		**79**	**16 123,3**	**16 123,3**		**0,0**
			АСУТП						
1		**АСУТП-ВСВ**	Модернизация АСУ ТП 3 и 4 группы фильтров с переводом на водовоздушную промывку (1 этап) 3 группа			21 169,5	0,0		21 169,5
			Итого по ВСВ:			**21 169,5**	**0,0**		**21 169,5**
1		**АСУТП-ЗСВ**	Модернизация АСУ фильтрами 2-й группы 2-го блока ЗСВ (замена контроллера "Ломиконт")			13 989,4	11 473,4		2 516,1
2		**АСУТП-ЗСВ**	Модернизация АСУ фильтрами 1-й группы 1-го блока ЗСВ			10 657,1	0,0		10 657,1

3		АСУТП-ЗСВ	Модернизация системы управления приготовлением коагулянта 1-го блока ЗСВ			5 000,0	0,0		5 000,0
4		АСУТП-ЗСВ	Интеграция слаботочных систем и связи ЮЗВС с ЗСВ	шт	1	139,2	0,0		139,2
			Итого по ЗСВ:			**29 785,7**	**11 473,4**		**18 312,3**
1		АСУТП- ЗСВ-МГТУ	Замена радиорелейной станции МГТУ ЗСВ			411,0	0,0		411,0
2	2014003275			шт	1	2 786,4	2 786,4	2 786,4	0,0
			Итого по ЗСВ-МГТУ:			**3 197,4**	**2 786,4**		**411,0**
1		АСУТП - ПУ ЗВК	Модернизация контроллерного оборудования. Водопроводные узлы №№2, 3, 7, 10 и Малинский РУ			8 331,7	3 687,2		4 644,5
			Итого по ПУ ЗВК:			**8 331,7**	**3 687,2**		**4 644,5**
1		АСУТП - ПУ МВ	Модернизация передачи данных на объектах водоснабжения			6 569,5	0,0		6 569,5
2		АСУТП - ПУ МВ	Автоматизация запорно-регулирующей арматуры камер регулирования на объектах водоснабжения. Водопроводные камеры № 42526, №95794			5 084,6	0,0		5 084,6
			Итого по ПУ МВ:			**11 654,1**	**0,0**	**0,0**	**11 654,1**
1		АСУТП - РСВ	Автоматизация технологических процессов 3 блока РСВ с интеграцией в АСДКУ и модернизации автоматизированной системы управления 5, 6, 7 групп фильтров с заменой контроллерного оборудования РСВ			15 977,40	12 681,78		3 295,6
2		АСУТП - РСВ	Модернизация системы управления 4-м машинным зданием РСВ			2 897,8	0,0		2 897,8
			Итого по РСВ:			**18 875,2**	**12 681,8**		**6 193,4**
			ИТОГО по УВ:			**93 013,4**	**30 628,7**		**62 384,7**
1		АСУТП - ПЭУКС	Создание автоматизированной системы диспетчерского контроля уровней в камерах самотечной канализационной сети" для нужд АО "Мосводоканал" (18 точек контроля уровней) 1 этап			9 918,8	0,0		9 918,8
			Итого по ПЭУКС:			**9 918,8**	**0,0**		**9 918,8**
			ИТОГО по УК:			**9 918,8**	**0,0**		**9 918,8**
			Развитие и модернизация ИТ-инфраструктуры АО "Мосводоканал"						
1		АСУТП-ПУ МВ	Модернизация корпоративной вычислительной сети и IP-телефонии СНС			9 196,3	0,0		9 196,3
2		АСУТП - ВСВ	Создание системы IP телефонии ВСВ			5 186,7	0,0		5 186,7
3		АСУТП - ПЭУКС	Создание системы IP телефонии РКС-2 ПЭУКС			2 566,3	0,0		2 566,3
			Итого по Развитию и модернизации ИТ-инфраструктуры :			**16 949,3**	**0,0**		**16 949,3**
			Компьютерное и серверное оборудование, оргтехника						
1		АСУТП	Система оптимизации использования копировально - множительной техники и контролю печати хозяйственным способом			10 094,1	10 094,1		0,0
			Итого по Компьютерному и серверному оборудованию, оргтехнике			**10 094,1**	**10 094,1**		**0,0**
1		АСУТП - ХозУ	Модернизация системы диспетчерского контроля с реализацией экрана коллективного пользования в диспетчерской в ЦДУ			11 421,0	0,0		11 421,0
2		АСУТП - ЗСВ - МГТУ	Модернизация телефонии ЗСВ (2 этап)			5 146,3	0,0		5 146,3
3		АСУТП - ПУ МВ	Модернизация IP телефония РЭВС № 9			1 520,1			1 520,1
			Итого :			**18 087,4**	**0,0**		**18 087,4**
1		АСУТП-РСВ	Выполнение проектно-изыскательских работ по объекту "Модернизация системы видеонаблюдения на объектах РСВ"			3 355,3	0,0		3 355,3
2		АСУТП-ПУ МВ	Восстановление ограждений и средств защиты периметра на объектах СНС ПУ "Мосводопровод" (3 объекта: НС Южное Тушино, Краснопресненский РВУ, ВЖУ Акулово)			4 676,9	0,0		4 676,9
3		АСУТП-ТиНАО	Выполнение работ по созданию объектвой системы оповещения, установке периметральной охранной сигнализации и системы видеонаблюдения административных зданий ПУ ВКХ ТиНАО АО"Мосводоканал"			7 964,7	0,0		7 964,7
			Итого:			15 996,9	0,0		15 996,9
			ИТОГО по АСУТП:			**164 059,9**	**40 722,8**		**123 337,1**
			ИТОГО по Программе приобретения оборуования, не входящего в сметы строек:			**1 538 067,1**	**1 165 407,1**		**372 660,0**

Программа приобретения оборудования, не входящего в сметы строек на 2018 год АО "Мосводоканал"

тыс.руб.

№ п/п	№ позиции в КИСУ	Подразделение-заказчик (ответственное Управление, самостоятельный отдел)	Описание позиции (наименование оборудования, техники)	Ед. измерения	Коли-чество	Сумма всего (оборудование + монтаж) , тыс.руб. (без ндс)	Сумма по оборудованию, тыс.руб. (без ндс)	Цена за един.	Стоимость СМР,ПНР, ПИР, тыс.руб.
1	2	5	6	7	8	9	10	11	12
			Итого по Программе приобретения оборудования, не входящего в сметы строек АО "Мосводоканал"			**1 200 000,0**	**1 004 263,9**		**195 736,2**
			УПРАВЛЕНИЕ ВОДОСНАБЖЕНИЯ						
			Механическое оборудование						
1	2016006318	**ВСВ**	Затвор поворотно-дисковый с электроприводом | Давление рабочее, МПа - 1,0. Диаметр условный, мм - 600. Материал диска - ВЧШГ. Материал корпуса - ВЧШГ. Напряжение питания, В - 380. Рабочая среда - питьевая вода. Тип присоединения к трубопроводу - фланцевый. Класс герметичности - А.	шт.	3	2 196,0	2 121,0	707,0	75,0
2	2014004520	**ВСВ**	Клапан обратный фланцевый | Давление рабочее, МПа - 1. Диаметр условный, мм - 600. Рабочая среда - вода. Исполнение - в соответствии с прилагаемым опросным листом и ТЗ. Класс герметичности - В.	шт.	2	1 640,0	1 590,0	795,0	50,0
3	2016006314	**ВСВ**	Затвор поворотно-дисковый с электроприводом | Давление рабочее, МПа - [1]. Диаметр условный, мм - [800]. Материал диска - [ВЧШГ]. Материал корпуса - [ВЧШГ]. Напряжение питания, В - [380]. Рабочая среда - [питьевая вода]. Тип присоединения к трубопроводу - [фланцевый]. Тип штока - [не выдвижной]. Комплектация - [ответные фланцы, прокладки, метизы]. Исполнение - [строительная длина в мм 470]. НТД - [ГОСТ 53673-2009, 28908-91]. Класс герметичности - [А].	шт.	3	4 207,5	4 117,5	1 372,5	90,0
4	2014000086	**ВСВ**	Кран шаровый ручной КШТ 61.102.300 | Давление рабочее, МПа - 2,5. Диаметр условный, мм - 300. Рабочая среда - горячая вода. Тип присоединения к трубопроводу - приварной. Тип ручки - штурвал.	шт.	1	333,0	321,0	321,0	12,0
5	2015001017	**ВСВ**	Машина прочистная электромеханическая | Мощность, Вт - 300. Диаметр труб, мм - 40-100. Длина рабочая, м - 23. Диаметр спирали, мм - 10. Масса, кг - 19,1. Комплектация - сменные насадки - 4 шт. Исполнение - согласно опросного листа.	шт.	1	117,7	117,7	117,7	0,0
6	2015004622	**ВСВ**	Кран шаровый ручной | Давление рабочее, МПа - 1. Диаметр условный, мм - 200. Рабочая среда - питьевая вода. Тип присоединения к трубопроводу - фланцевый.	шт.	2	211,8	201,8	100,9	10,0
7	2014001428	**ВСВ**	Теплообменник пластинчатый Ридан НН 07-0/С10/1 | Расход максимальный, м3/час - 0,62 по горячей, 1,25 по холодной стороне. Исполнение - тепловая нагруза 50000 ккал/час, кол-во и компоновка пластин - 11ТК 1х5+0х0, 1х5+0х0, толщина пластин 0,4мм AISI316, присоединительные размеры - фланцы 50мм..	шт.	2	180,2	176,2	88,1	4,0
8	2017000785	**ВСВ**	Штатив-тренога с лебедкой	шт.	5	418,0	418,0	83,6	0,0
9	2016001462	**ВСВ**	Костюм защитный Роскомплект Стрелец КИО | Пол - мужской. Размер - 50-52/176-182. Цвет - оранжевый.	шт.	2	120,4	120,4	60,2	0,0
10	2016001463	**ВСВ**	Костюм защитный Роскомплект Стрелец КИО | Пол - мужской. Размер - 52-54/182-186. Цвет - оранжевый.	шт.	2	120,4	120,4	60,2	0,0
11	2015005434	**ВСВ**	Аппарат дыхательный ПТС Базис 168М	шт.	2	163,4	163,4	81,7	0,0
12	2015005460	**ВСВ**	Аппарат дыхательный ПТС Базис 168М (со спасательным устройством УСК)	шт.	2	184,6	184,6	92,3	0,0
13	2014003604	**ВСВ**	Насос погружной Flygt KS 2640 | Диаметр входящего патрубка, мм - 100. Мощность, кВт - 5,6. Напор, м - 15. Подача, м3/ч - 90. Тип по действию - центробежный. Частота вращения, об/мин - 2885. Комплектация - в соответствии с ТЗ N122-2015. Исполнение - IP68.	шт.	2	473,2	473,2	236,6	0,0
14	2014000370	**ВСВ**	Подъемник мачтовый LM WPAM-1-100 (вышка передвижная) | Грузоподъемность, кг - 125. Высота подъема max, мм - 12000. Размеры платформы ШхД, мм - 630х650.	шт.	1	574,6	574,6	574,6	0,0
15	2014001760	**ВСВ**	Агрегат насосный горизонтальный NETZSCH NM 031BY01L06B | Мощность, кВт - 0,75. Напор, м - 40-50. Подача, м3/ч - 250-2400 л/ч (0,25-2,4 м3/ч). Тип по действию - NEMO - винтовой (шнековый).	шт.	1	505,2	502,2	502,2	3,0
16	2017000184	**ВСВ**	Агрегат насосный горизонтальный NETZSCH NM 038BY01L06B | Мощность, кВт - 1,5. Напор, м - 40-50. Подача, м3/ч - 300-2400 л/ч (0,3-4,0 м3/ч). Тип по действию - NEMO - винтовой (шнековый). Рабочая среда - перекачиваемая среда: раствор флокулянта, концентрация до 0,5%. Комплектация - паспорт. Исполнение - электродвигатель Nord.Тип SK 90 L/4 TFF	шт.	1	337,0	333,0	333,0	4,0
17	2016001672	**ВСВ**	Съемник 2/3СГА30-520 | Назначение - демонтаж деталей, установленных с натягом. Исполнение - со встроенным приводом.	шт.	2	170,4	170,4	85,2	0,0
18	А010201_10001	**ВСВ**	Аквадистиллятор лабораторный ДЭ-25 | Производительность, л/ч - 25. Расход воды на охлаждение, л/ч - 350. Мощность, кВт - 20.	шт.	2	131,8	131,8	65,9	0,0
19	2016006867	**ВСВ**	Насос дозировочный MILTON ROY модель GA серии G45P4R Подача: 50 л/ч Макс. давление: 10 бар Температура дозируемой жидкости: до 50 °C Регулировка длины хода штока переменным эксцентриком Одинарная мембрана с датчиком разрыва Механический привод мембраны Автоматическая регулировка и контроль подачи (в качестве опции)регулировка частоты (частотный преобразователь)регулировка длины хода штока (электрический сервомотор) Материалы проточной части: PP	шт.	1	83,3	83,3	83,3	0,0
20	2016006871	**ВСВ**	ЭЛЕКТРОМАГНИТНЫЙ ДОЗИРУЩИЙ НАСОС PROMINENT GAMMA-L GALa 0232, давление 2 бар, производительность 32 л/час, материал дозирующей головки насоса- NPB	шт.	2	222,0	222,0	111,0	0,0
21	2016006865	**ВСВ**	Агрегат насосный вертикальный [Grundfos] [SEG.40.09.2.1.502], арт.96075893 | Напряжение питания, В - [220]. Мощность, кВт - <=0,9. Напор, м - 14,4* - 2,0*. Подача, м3/ч - 0* - 14,7*. Частота вращения, об/мин - 2890+/-50.	шт.	1	72,2	72,2	72,2	0,0
22	2014000298	**ВСВ**	Мотобур STIHL BT 121, арт. 43130112104 | Мощность, Вт - 1300. Объем рабочий, см3 - 30,8. Частота вращения шпинделя, об/мин - 190. Диаметр бура, мм - 70,90,120,150,200. Масса, кг - 9,4. Комплектация - паспорт.	шт.	1	61,4	61,4	61,4	0,0
23	2015002425	**ВСВ**	Аккумулятор FOX HSTPVC 10 | Тип - гидропневматический.	шт.	1	294,3	294,3	294,3	0,0
			Итого по механическому оборудованию:		**42**	**12 818,4**	**12 570,4**		**248,0**
			Энергетическое оборудование						
1	2017001073	**ВСВ**	Измеритель сопротивления заземления Sonel MRU-200	шт.	1	200,9	200,9	200,9	0,0
2	2014003029	**ВСВ**	Устройство микропроцессорной защиты Schneider Electric (релейной защиты)Sepam-S42 |	шт.	1	359,8	344,8	344,8	15,0
3	2017001019	**ВСВ**	Приемник универсальный BAUR [UL 30] | Частота фильтра, Гц - [200, 300, 500, 800, 1000]. Частота сигнала, Гц - 8[15Гц; 2кГц; 10 кГц].	шт.	1	227,6	227,6	227,6	0,0

4	2016005019	**ВСВ**	Устройство мягкого (плавного) пуска ABB [PSTB470-600-70 (арт.1SFA894016R7000)] | Напряжение, В - 230*...600*. Мощность двигателя (тяжелый/нормальный пуск), кВт - [250/200]. Ток (тяжелый/нормальный пуск), А - [470/370].	шт.	1	326,9	321,9	321,9	5,0
			Итого по энергетическому оборудованию:		**4**	**1 115,2**	**1 095,2**		**20,0**
			Оборудование КИПиА и ОАИТ						
1	2016003907	**ВСВ**	Расходомер ультразвуковой УРС-002В |	шт.	28	4 533,2	3 161,2	112,9	1 372,0
2	2016003346	**ВСВ**	Анализатор жидкости Endress+Hauser Liquiline CM442 | Напряжение питания, В - [220].	шт.	2	1 880,1	1 878,6	939,3	1,5
3	2015002567	**ВСВ**	Расходомер электромагнитный KROHNE OPTIFLUX 2100 | Давление рабочее, МПа - 4. Диаметр условный, мм - 50. Диапазон измерениий, м3/ч - от 0 до 30. Рабочая среда - гипохларит натрия. Сигнал входной, мА - 4 - 20.	шт.	2	598,7	597,2	298,6	1,5
4	2014001648	**ВСВ**	Уровнемер Prosonic M, Endress+Hauser FMU43-A-P-G-2-A-2 | Тип - ультразвуковой.	шт.	3	922,2	920,7	306,9	1,5
5	2016000454	**ВСВ**	Уровнемер Micropilot FMR50 | Тип - радарный. Диапазон измерения, м - 0-40. Рабочая среда - жидкость.	шт.	3	473,1	471,6	157,2	1,5
6	2015003032	**ВСВ**	Источник бесперебойного питания APC SURT1000XLI | Мощность, ВА - 1000. Напряжение на входе, В - 160...280. Напряжение на выходе, В - 230. Соединения выходные - 6. Тип ИБП - с двойным преобразованием.	шт.	4	245,2	243,2	60,8	2,0
			Итого по оборудованию КИПиА и ОАИТ:		**42**	**8 652,5**	**7 272,5**		**1 380,0**
			ИТОГО по ВСВ:		**88**	**22 586,1**	**20 938,1**		**1 648,0**
			Механическое оборудование						
1	2016003408	**ЗСВ**	Затвор поворотно-дисковый с электроприводом | Давление рабочее, МПа - [1]. Диаметр условный, мм - [1200]. Рабочая среда - питьевая вода.	шт.	1	2 912,2	2 882,2	2 882,2	30,0
2	2017001062	**ЗСВ**	Затвор поворотно-дисковый с электроприводом | Давление рабочее, МПа - [1]. Диаметр условный, мм - [1200]. Рабочая среда - [техническая вода].	шт.	3	8 131,5	8 041,5	2 680,5	90,0
3	2016003406	**ЗСВ**	Затвор поворотно-дисковый с электроприводом | Давление рабочее, МПа - [1,6]. Диаметр условный, мм - [1000]. Рабочая среда - [техническая вода].	шт.	3	9 068,7	8 978,7	2 992,9	90,0
4	2014004502	**ЗСВ**	Затвор поворотно-дисковый с электроприводом | Давление рабочее, МПа - 1. Диаметр условный, мм - 500. Рабочая среда - техническая вода.	шт.	1	959,3	949,3	949,3	10,0
5	2016001556	**ЗСВ**	Затвор поворотно-дисковый с электроприводом | Давление рабочее, МПа - 1. Диаметр условный, мм - 250. Рабочая среда - техническая вода.	шт.	2	916,2	910,2	455,1	6,0
6	2015000329	**ЗСВ**	Агрегат насосный горизонтальный КМ 80-50-200-С-УХЛ-4 | Напряжение питания, В - 380. Мощность, кВт - 15. Напор, м - 50. Подача, м3/ч - 50. Тип по действию - центробежный насос сухой установки. Частота вращения, об/мин - 2900.	шт.	1	58,8	48,8	48,8	10,0
7	2016009082	**ЗСВ**	Кран мостовой | Грузоподъемность, т - [5]. Привод механизмов - [электрический]. Тип по количеству балок - [однобалочный]. Тип конструкции - [опорный]. Высота подъема, м - [12].	шт.	1	589,5	499,5	499,5	90,0
8	2016009081	**ЗСВ**	Насос горизонтальный [КМ 150-125-250-С] | Мощность, кВт - [13,4]. Напор, м - [20]. Подача, м3/ч - [200]. Тип по действию - [центробежный]. Частота вращения, об/мин - [1450].	шт.	1	96,6	81,6	81,6	15,0
9	2015000329	**ЗСВ**	Агрегат насосный горизонтальный КМ 80-50-200-С-УХЛ-4 | Напряжение питания, В - 380. Мощность, кВт - 15. Напор, м - 50. Подача, м3/ч - 50. Тип по действию - центробежный насос сухой установки. Частота вращения, об/мин - 2900.	шт.	1	58,8	48,8	48,8	10,0
			Итого по механическому оборудованию:		**14**	**22 791,6**	**22 440,6**		**351,0**
			Энергетическое оборудование						
1	2017002222	**ЗСВ**	Вентилятор центробежный Ebmpapst R4D500-AT03-01	шт.	1	67,7	67,7	67,7	0,0
2	I080102_10001	**ЗСВ**	Возбудитель тиристорный ВТПЕ-8-320-75-Ц | Кратность форсирования по току - 1,4. Напряжение питания, В - 380. Число фаз, шт - 3.	шт.	2	1 858,8	1 358,8	679,4	500,0
3	2017000157	**ЗСВ**	Щит управления | Цвет - серый. Материал корпуса - сталь. Размер, Ширина, мм - [650]. Размер, Высота, мм - [2200 с цоколем 200мм]. Размер, Глубина, мм - [600].	шт.	4	4 454,0	4 334,0	1 083,5	120,0
4	2017000156	**ЗСВ**	Щит управления | Цвет - серый. Материал корпуса - сталь. Размер, Ширина, мм - [650]. Размер, Высота, мм - [2200 с цоколем 200 мм]. Размер, Глубина, мм - [600].	шт.	2	1 899,0	1 839,0	919,5	60,0
5	2017000012	**ЗСВ**	Электродвигатель асинхронный [5АН355 В6] | Мощность, кВт - [250]. Напряжение питания, В - 380*...660*. Частота вращения, об/мин - [1000]. Монтажное исполнение - [IM 1001].	шт.	1	705,1	666,0	666,0	39,1
6	F040205_10024	**ЗСВ**	Набор инструмента ALROC CPM-PE4-SP | Назначение - для разделки кабеля из сшитого полиэтилена напряжением от 1 до 35кВ.	шт.	1	94,2	94,2	94,2	0,0
			Итого по энергетическому оборудованию:		**11**	**9 078,8**	**8 359,7**		**719,1**
			Оборудование КИПиА и ОАИТ:						
1	2016003907	**ЗСВ**	Расходомер ультразвуковой УРС-002В |	шт.	4	451,5	451,5	112,9	0,0
2	2014001154	**ЗСВ**	Расходомер акустический Сигнур ЭХО-Р-02-АП-11-42-RS | Диапазон измерений объемного расхода жидкости, м - 434,8. Напряжение питания, В - 220. Сигнал выходной, мА - 4...20.	шт.	1	73,4	73,4	73,4	0,0
3	2016006854	**ЗСВ**	Уровнемер гидростатический BD Sensors RUS LMP-808 код заказа LMP-808-411-6000-A-1-1-1-1-3-010-00R	шт.	3	166,9	166,9	55,6	0,0
4	I080230_10005	**ЗСВ**	Уровнемер VEGAPULS WL 61 PSWL61.CXBXXHKAX | Диапазон измерения, м - 0-15. Рабочая среда - жидкость.	шт.	1	151,3	151,3	151,3	0,0
5	2017000037	**ЗСВ**	Расходомер электромагнитный Promag 50 H | Диаметр условный, мм - [15]. Рабочая среда - флокулянт.	шт.	1	459,0	459,0	459,0	0,0
6	2014001747	**ЗСВ**	Расходомер электромагнитный Promag, Endress+Hauser 50H04-DC5A1AB0AEAW |	шт.	2	1 628,1	1 628,1	814,0	0,0
7	2017000083	**ЗСВ**	Пресс [ПУМ-6М]	шт.	1	53,2	53,2	53,2	0,0
8	2016001713	**ЗСВ**	Комплекс поверочный Элемер ИКСУ-2012	шт.	1	732,3	732,3	732,3	0,0
9	2016000379	**ЗСВ**	Помпа многофункциональная Элемер-PV-60 | Диапазон давления, МПа - - 0,095...6.	шт.	1	85,1	85,1	85,1	0,0
10	2017000005	**ЗСВ**	Шкаф управления АСУТП в сборе поставка в соответствии с прилагаемым Заданием заводу-изготовителю шкаф собирается в соответствии с прилагаемым Заданием | Размер, Ширина, мм - [800]. Размер, Высота, мм - [1800]. Размер, Глубина, мм - [400].	шт.	1	2 441,2	1 341,2	1 341,2	1 100,0
11	2017000006	**ЗСВ**	Шкаф управления АСУТП в сборе поставка в соответствии с прилагаемым Заданием заводу-изготовителю шкаф собирается в соответствии с прилагаемым Заданием | Размер, Ширина, мм - [1200]. Размер, Высота, мм - [1800]. Размер, Глубина, мм - [500].	шт.	1	2 288,5	1 488,5	1 488,5	800,0
12	2016000314	**ЗСВ**	Блок усилительно-коммутационный УКБ СГС-22-М200У	шт.	1	417,2	417,2	417,2	0,0
13	I080110_10037	**ЗСВ**	Преобразователь давления LMP-308-441-6000-1-1-1-1-2-1-015-00R	шт.	3	171,2	171,2	57,1	0,0
14	I080230_10002	**ЗСВ**	Уровнемер Prosonic M FMU41-ARH2A2 | Тип - ультразвуковой.	шт.	1	236,8	236,8	236,8	0,0
			Итого по оборудованию КИПиА и ОАИТ:		**22**	**9 355,7**	**7 455,7**		**1 900,0**
			ИТОГО по ЗСВ:		**47**	**41 226,1**	**38 256,0**		**2 970,1**
			Механическое оборудование						
1	2015001982	**РСВ**	Затвор поворотно-дисковый с электроприводом | Давление рабочее, МПа - 1. Диаметр условный, мм - 1000. Материал диска - ВЧШГ. Материал корпуса - ВЧШГ. Напряжение питания, В - 380. Рабочая среда - вода. Тип присоединения к трубопроводу - фланцевый. Комплектация - в соответствии с Опросным листом. Исполнение - в соответствии с Опросным листом, строительная длина - 550 мм. НТД - ГОСТ 53673-2009, 28908-91. Класс герметичности - А.	шт.	3	8 150,5	8 085,5	2 695,2	65,0

2	2015001980	**РСВ**	Затвор поворотно-дисковый с электроприводом | Давление рабочее, МПа - 1. Диаметр условный, мм - 1200. Материал диска - ВЧШГ. Материал корпуса - ВЧШГ. Напряжение питания, В - 380. Рабочая среда - вода питьевая. Тип присоединения к трубопроводу - фланцевый. Тип штока - невыдвижной. Комплектация - ответные фланцы, прокладки, метизы. Исполнение - в соответствии с ТЗ и опросным листом, строительная длина 630 мм. Исполнение привода - в соответствии с опросным листом. НТД - ГОСТ 53673-2009, 28908-91. Класс герметичности - В.	шт.	2	5 135,3	5 080,3	2 540,2	55,0
3	2016002124	**РСВ**	Насос центробежный АООТ Насосный завод Х80-65-160К-СД | Мощность, кВт - 11. Напор, м - 32. Подача, м3/час - 50. Тип по действию - среда: сернокислый алюминий. Частота вращения, об/мин - 3000. Исполнение - К электродвигателю АИР160М2(18,5 кВт).	шт.	2	133,9	123,9	62,0	10,0
4	2014002141	**РСВ**	Насос погружной Flygt BS 2008.211 MT (Ready 8) | Диаметр выходящего патрубка, мм - 50. Мощность, кВт - 0,75. Напор, м - 14. Подача, м3/ч - 18. Тип по действию - центробежный. Комплектация - паспорт.	шт.	1	53,2	53,2	53,2	0,0
5	2016001182	**РСВ**	Аппарат для сварки полимерных труб ССМ 160 К-ЕЕ | Тип сварки - стыковая. Диаметр труб, мм - 40-160. Температура рабочая, град. Цельсия - 180-290. Масса, кг - 98. Исполнение - плавающая подвесная опора устройства нагревательного элемента REMS CCM 180 для точной стыковки в области сварки; электрорубанок для торцевания концов труб; быстрозажимное устройство, пригодное в том числе и для косых отводов; подающий механизм, наглядная шкала для легкого считывания давления сжатия, фиксатор; нагревательный элемент согласно DVS.	шт.	1	346,4	346,4	346,4	0,0
6	2014004607	**РСВ**	Затвор поворотный дисковый с электроприводом Ду-600мм, Ру-1,0 МПа	шт.	2	2 051,9	2 011,9	1 005,9	40,0
7	2015001982	**РСВ**	Затвор поворотно-дисковый с электроприводом | Давление рабочее, МПа - 1. Диаметр условный, мм - 1000. Рабочая среда - вода.	шт.	2	5 435,3	5 390,3	2 695,2	45,0
8	2017002039	**РСВ**	Насос погружной Grundfos [96090261] | Диаметр выходящего патрубка, мм - [R 6 / Storz F]. Мощность, кВт - <=12,8. Напор, м - >=30. Подача, м3/ч - >=288. Тип по действию - центробежный. Частота вращения, об/мин - [2800]. Комплектация - паспорт. Исполнение - моноблочный, напряжение питания-[3х400 В], частота- [50 Гц], номинальный ток- <=21А, длина кабеля->=20 м, тип вилки- [CEE].	шт.	1	610,5	610,5	610,5	0,0
9	2015005434	**РСВ**	Аппарат дыхательный ПТС Базис 168М | Время защитного действия, мин - не менее 60. Количество баллонов, шт - 1. Объем баллона, л - 6,8. Давление рабочее, МПа - 29,4. Пропускная способность, л/мин - 1000. Масса, кг - 1. Комплектация - подвесная система, лицевая часть "Panarama Nova Standart P" в сборе с легочным автоматом, редуктор, контрольные и сигнальные устройства. Исполнение - может комплектоваться полнолицевой маской "FPS-7000" фирмы "Drager".	шт.	4	327,0	327,0	81,7	0,0
10	2015003458	**РСВ**	Насос горизонтальный ВВН1-6 | Мощность, кВт - 15. Напор, м - 0,04. Подача, м3/ч - 6,2. Тип по действию - водокольцевой вакуумный. Частота вращения, об/мин - 1500. Комплектация - паспорт.	шт.	2	338,5	334,5	167,3	4,0
11	2015001149	**РСВ**	Станок вертикально-сверлильный ГС2116 | Диаметр сверла max, мм - 18. Диаметр резьбы, мм - М4-М16. Ход шпинделя max, мм - 100. Расстояние от шпинделя до стола, мм - 400. Частота вращения шпинделя, об/мин - 200; 300; 530; 800; 1200; 2100. Количество скоростей шпинделя, шт - 6. Размер стола ШхД, мм - 250х250. Напряжение питания, В - 380. Мощность двигателя, кВт - 0,75. Масса, кг - 140. Размер, Ширина, мм - 4690. Размер, Длина, мм - 640. Размер, Высота, мм - 1260. Комплектация - в соответствии с опросным листом. Исполнение - класс точности Н.	шт.	2	281,4	278,4	139,2	3,0
12	2016006671	**РСВ**	Агрегат насосный вертикальный [ЭЦВ 6-16-75] | Диаметр выходящего патрубка, мм - [резьба муфты 60 ГОСТ 633-80]. Напряжение питания, В - [380]. Мощность, кВт - <=5,5. Напор, м - 30- 75. Подача, м3/ч - >= 16. Тип по действию - центробежный. Рабочая среда - вода из скважин с общей минерализацией <=1500мг/л температурой <= 25С , с массовой долей механических примесей <=0,01%. Комплектация - агрегат, паспорт. Исполнение - обмотка двигателя выполнеа водостйким проводом, места соединения изолированы водостойкой липкой лентой. НТД - ТУ43631-001-00213865-98.	шт.	3	143,2	137,2	45,7	6,0
13	F130101_10003	**РСВ**	Верстак Феррум Титан (08.3t.005W) | Тип - слесарный. Количество столешниц, шт - 1. Материал верстака - металл. Размер, Ширина, мм - 1900. Размер, Высота, мм - 686. Размер, Глубина, мм - 892. Комплектация - 3 тумбы, 5 ящиков. Исполнение - для трех тумб, 1 дверца + 1 дверца + 5 ящиков.	шт.	4	188,0	188,0	47,0	0,0
14	2014002247	**РСВ**	Пила дисковая электрическая Makita LS 1013 | Диаметр диска, мм - 255. Диаметр посадочного отверстия, мм - 30. Глубина реза, мм - 91. Мощность, Вт - 1430.	шт.	1	45,1	45,1	45,1	0,0
15	2014002123	**РСВ**	Насос-дозатор NETZSCH Mohnopumpen GmbH NEMO NM031BY01L06B | Производительность, л/ч - 2000. Противодавление, бар - 5,3. Напряжение питания, В - 220. Ток потребления, А - 2.1. Мощность потребляемая, Вт - 750. Комплектация - паспорт.	шт.	4	1 411,9	1 403,9	351,0	8,0
16	2017002388	**РСВ**	Агрегат насосный горизонтальный ЭНА [АХ65-40-200а-К-55-У] | Диаметр входящего патрубка, мм - [65]. Диаметр выходящего патрубка, мм - [40]. Напряжение питания, В - [380]. Мощность, кВт - [11]. Напор, м - [40]. Подача, м3/ч - [25]. Тип по действию - центробежный. Частота вращения, об/мин - [2900]. Рабочая среда - [оксихлорид алюминия]. Комплектация - [паспорт]. Исполнение - [климатическое исполнение по ГОСТ 15150-69, детали проточной части насоса изготавливаются из сталт марки 12Х18Н9ТЛ 2 группы ГОСТ 977-88]. НТД - ТУ 3631-026-00217969-00.	шт.	1	496,2	494,2	494,2	2,0
17	I050201_10012	**РСВ**	Агрегат насосный вертикальный Pedrollo MCm 20/50 | Напряжение питания, В - 230.	шт.	1	98,1	98,1	98,1	0,0
18	2016006865	**РСВ**	Агрегат насосный вертикальный [Grundfos] [SEG.40.09.2.1.502], арт.96075893 | Диаметр выходящего патрубка, мм - [фланец Дн-40]. Напряжение питания, В - [220]. Мощность, кВт - <=0,9. Напор, м - 14,4* - 2,0*. Подача, м3/ч - 0* - 14,7*. Частота вращения, об/мин - 2890+/-50. Рабочая среда - сточные воды (канализация), с температурой до 40 град., с водородным показателем (pH) от 4 до 10, кинематической вязкостью не более 1*10-6 м2/с. Комплектация - паспорт, руководство по эксплуатации. Исполнение - [двигатель с тепловой защитой, класс изоляции F, защита IP68, длина кабеля насоса 10м].	шт.	1	73,2	72,2	72,2	1,0
19	2014000298	**РСВ**	Мотобур STIHL BT 121, арт. 43130112104 | Мощность, Вт - 1300. Объем рабочий, см3 - 30,8. Частота вращения шпинделя, об/мин - 190. Диаметр бура, мм - 70,90,120,150,200. Масса, кг - 9,4. Комплектация - паспорт.	шт.	1	61,4	61,4	61,4	0,0
			Итого по механическому оборудованию:		**38**	**25 381,1**	**25 142,1**		**239,0**
			Энергетическое оборудование:						
1	I080101_10044	**РСВ**	Преобразователь частоты ABB ACS800-04-0140-3+E208+J400+L501 | Диапазон мощностей, кВт - 110. Диапазон регулирования частоты, Гц - 50. Напряжение входное, В - 380. Ток на входе, А - 196. Ток на выходе, А - 196.	шт.	1	2 707,6	2 487,6	2 487,64	220,0
2	I080102_10001	**РСВ**	Возбудитель тиристорный ВТПЕ-8-320-75-Ц |	шт.	2	1 813,7	1 358,7	679,36	455,0
3	2017003359	**РСВ**	Электродвигатель СДН2-16-1250-10-750У3 (4 мз)	шт.	1	12 176,8	12 076,8	12 076,80	100,0

4	2014000049	**РСВ**	Трансформатор силовой ТМГ21-630/6/0,4 Д/Ун-11 У1 | Мощность, кВт - 630. Исполнение - в соответствии с опросным листом.	шт.	2	1 224,4	974,4	487,18	250,0
5	2016007365	**РСВ**	Шкаф тока оперативного [Энергосистемавтоматика] [ШУОТ-2405-30-230-2-УХЛ4] | Цвет - серый. Материал корпуса - металл. Тип монтажа - [напольный]. Комплектация - шкаф подзарядного устройства ПЗУ, управляемые тиристорные выпрямители (ПЗУ1 и ПЗУ2), микропроцессорные системы контроля и управления, шкаф аккумуляторный с комплектом аккумуляторных батарей согласно опросному листу. Исполнение - согласно опросному листу.	шт.	1	1 517,5	1 367,5	1 367,52	150,0
6	2016004255	**РСВ**	Трансформатор силовой ТМГ-250/6/0,4-У1 | Мощность, кВт - 250. Напряжение на входе, В - 6000. Схема и группа соединения обмоток - Д/Ун-11.	шт.	1	260,4	210,4	210,37	50,0
7	2016002380	**РСВ**	Виброметр Fluke 805 | Диапазон измерения низких частот, Гц - 10-1000. Диапазон измерения высоких частот, Гц - 4000-20000. Отношение сигнал - шум, дБ - 80. Память (количество измерений), шт - 3500. Напряжение питания, В - 2 батарейки типа АА. Масса, кг - 0,4. Размер, Ширина, мм - 241. Размер, Высота, мм - 71. Размер, Толщина, мм - 58. Комплектация - кабель USB, футляр для хранения, поясной футляр, краткое руководство пользователя, компакт-диск с шаблоном MS Excel и документацией к прибору, две батарейки типа АА, свидетельство о поверке.	шт.	1	143,2	143,2	143,19	0,0
8	2017000095	**РСВ**	Люксметр-пульсметр елайт01 | Диапазон измерения освещенности, лк - >= 1, <=200000. Диапазон измерения яркости, кд/м2 - >= 1, <=200000. Диапазон измерения коэффициента пульсации, % - >= 1, <=100. Напряжение питания, В - >=4.5 <=5.5. Ток потребления, мА - <=200. Диапазон температур рабочих, град. Цельсия - >=- 20, <=50. Относительная влажность не более, % - <=90. Атмосферное давление, кПа - >= 80, <=120. Масса, г - <= 90. Размер, Ширина, мм - <= 50. Размер, Длина, мм - <=145. Размер, Толщина, мм - <= 28. Назначение - для измерения освещенности помещения и коэффициента пульсации осещения. Комплектация - [еЛайт03 , БОИ-1, руководство по эксплуатации с паспортом и поверкой, оформленной в соответствии с требованиями Приказа № 1815 "Порядок проведения поверки средств измерений, требования к знаку поверки и содержанию свидетельства о поверке", методика поверки, сумка транспортировочная, кабель для ПК, сетевой адаптер, сборка аккумуляторная, диск с ПО]. НТД - ТУ 4437-001-40148273-2015.	шт.	1	44,4	44,4	44,40	0,0
			Итого по энергетическому оборудованию:		**10**	**19 888,0**	**18 663,0**		**1 225,0**
			Оборудование КИПиА						
1	2014001648	**РСВ**	Уровнемер ультразвуковой ENDRESS+HAUSER PROSONIC M, FMU43-A-P-G-2-A-2	шт.	4	1 231,9	1 227,5	306,88	4,4
2	I080101_10033	**РСВ**	Вариатор частоты ABB, ACS310-03E-06A2-4+J400+ACS/H-CP-EXT ,В комплекте с модулем расширения релейных выходов MREL-01	шт.	3	143,6	140,3	46,77	3,3
3	2016000287	**РСВ**	Датчик избыточного давления БД СЕНСОРС РУС НМР 331-A-S-D-13-M-8-K21-0R.	шт.	5	534,7	529,2	105,84	5,5
4	2015003379	**РСВ**	Датчик давления для агрессивной среды BD SENSORS RUS DMK331-250-1002-1-5-100-H00-1-1-2-00R диапазон 0-10 бар	шт.	8	426,2	417,4	52,17	8,8
5	2016001341	**РСВ**	Калибратор универсальный Druck,UNO-UPS-III-3275	шт.	1	157,7	157,7	157,73	0,0
6	2017002328	**РСВ**	Индикатор процесса RIA15 ENDRESS+HAUSER с питанием от цепи 4...20 мА и связью по протоколу HART®	шт.	2	89,3	87,1	43,56	2,2
7	2016001346	**РСВ**	Датчик давления DMP331 BD SENSORS RUS с метрической резьбой, диапазон 0…1bar	шт.	9	390,1	381,1	42,35	9,0
8	2016000019	**РСВ**	Панель оператора сенсорная Digital Electronics Corp Pro-face GP4301	шт.	1	134,5	133,5	133,47	1,0
9	2017002280	**РСВ**	Датчик давления [БД СЕНСОРС РУС] [DMP 331] | Диапазон измерений давления, МПа - -0,1*...0,3* Мпа. Погрешность измерения, % - 0,25. Рабочая среда - жидкость. Температура рабочей среды, град. Цельсия - 40*...+80*. Температура окружающей среды, град. Цельсия - -40*...+80*. Напряжение питания, В - 12*...36*. Ток на выходе, мА - 4*...20*. Размер присоединительной резьбы - M20x1,5. Масса, кг - 0,14. Размер, Ширина, мм - 35. Размер, Высота, мм - 100. Назначение - для измерения (контроля) давления. Комплектация - паспорт;свидетельство о первичной поверке, оформленное в соответствии с Приказом № 1815 "Порядок проведения поверки средств измерений, требования к знаку поверки и содержанию свидетельства. Исполнение - [IP 65].	шт.	9	429,4	419,6	46,62	9,8
10	2016003907	**РСВ**	Расходомер ультразвуковой УРС-002В | Количество каналов, шт - 2. Напряжение питания, В - 220. Интерфейсы - RS-485. Комплектация - пьезопреобразователи ПЭП 3-4 - 4 штук; кабель РК-50- 4,8-32-О 7 мм - 400 м. Исполнение - выходной сигнал 4-20 мА.	шт.	4	455,9	451,5	112,88	4,4
11	-	**РСВ**	Монтаж системы пожарной сигнализации на БОС №3 РСВ	шт.		766,3	0,0	0,00	766,3
13	2016008325	**РСВ**	Уровнемер BD SENSORS RUS LMP308 | Диапазон измерения, м - [0...10]. Погрешность измерения, мм - <=0,35%. Температура рабочей среды, град. Цельсия - -20*.. +70*. Сигнал выходной, мА - 4..20 мА / 2-х пров; напряжение [+24] В. Комплектация - паспорт, свидетельство о первичной поверке,оформленное в соответствии с Приказом№ 1815 "Порядок проведения поверки средств измерений, требования к знаку поверки и содержанию свидетельства о поверке". Исполнение - материал корпуса нержавеющая сталь 1.4571;материал мембраны нержавеющая сталь 1.4435;уплотнение FKM ;материл кабеля PVC;длинна кабеля [12] м;габаритные размеры датчика: длинна 178 мм; диаметр 35 мм; вес 250 г (без учета веса кабеля).	шт.	5	332,5	327,0	65,39	5,5
14	2017003454	**РСВ**	Установка для приготовления флокулянта ДАКТ-Инжиниринг [ДАКТ СПФ-2А] | Мощность потребляемая, кВт - <=0.85кВт. Производительность, л/ч - [2000л/ч]. Расход воды номинальный, л/ч - [3.0...4.0 м3/ч]. Давление входное, бар - [1.5...5.0 бар]. Масса, кг - <=360кг. Размер корпуса ШхДхВ, мм - [1200x2200x1750]. Размер корпуса, Ширина, мм - [1200]. Размер корпуса, Длина, мм - [2200]. Размер корпуса, Высота, мм - [1750]. Комплектация - в соответствии с техническим заданием на поставку установки приготовления и дозирования раствора флокулянта. Исполнение - трехкамерное. НТД - ТУ-28.39.99.-009-56502966-2016.	шт.	1	4 889,0	4 884,0	4 884,00	5,0
			Итого по оборудованию КиПиА:		**52**	**9 981,1**	**9 155,9**		**825,2**
			ИТОГО по РСВ:		**100**	**55 250,2**	**52 961,0**		**2 289,2**
			Механическое оборудование	шт.					
1	2016006318	**ССВ**	Поворотно дисковый затвор регулирующий,Ду-600мм,Ру=1Мпа,с электроприводом,с комплектом фланцев и крепежом	шт.	3	2 239,3	2 121,0	707,0	118,3
2	2014005786	**ССВ**	Задвижка клиновая с ручным приводом | Давление рабочее, МПа - 1,0. Диаметр условный, мм - 500. Материал клина - ВЧШГ. Материал корпуса/крышки - ВЧШГ. Рабочая среда - питьевая вода. Тип присоединения к трубопроводу - фланцевый. Тип шпинделя - невыдвижной. Длина строительная - узкая. Комплектация - ответные фланцы, метизные изделия и прокладки для межфланцевых соединений. Исполнение - согласно опросного листа, строительная длина корпуса-ряд 3, серия 14- узкое. НТД - 5762-2002. Класс герметичности - А.	шт.	1	751,0	671,0	671,0	80,0
3	2017002738	**ССВ**	Затвор Щитовой 1600x1600	шт.	1	4 356,0	3 886,0	3 886,0	470,0
4	2017002716	**ССВ**	Затвор Щитовой 1300x1300	шт.	1	2 623,5	2 223,5	2 223,5	400,0
5	2016003402	**ССВ**	Поворотно-дисковый затвор, Ду=1200 мм, Ру=1МПа, двустороннего действия, с электроприводом, с комплектом фланцев и крепежом	шт.	1	3 002,2	2 882,2	2 882,2	120,0

6	2015001982	**ССВ**	ПДЗ с электроприводом Ду=1000мм, Ру=1,0 МПа (в комплекте ответные фланцы, прокладки, метизы)	шт.	1	2 815,2	2 695,2	2 695,2	120,0
7	2013000590	**ССВ**	Клапан обратный Ду=1000мм, Ру=1,0 МПа (в комплекте ответные фланцы, прокладки, метизы)	шт.	2	5 689,2	5 489,2	2 744,6	200,0
8	2017002249	**ССВ**	Шкаф управления мостовым краном	шт.	1	421,0	321,0	321,0	100,0
9	2016001305	**ССВ**	Кран мостовой 10т. Пролет 10 м.	шт.	1	3 127,9	2 787,9	2 787,9	340,0
10	2016000499	**ССВ**	Пластинчатый теплообменник	шт.	1	177,8	167,8	167,8	10,0
11	2017000085	**ССВ**	Вращатель задвижек с гидравлическим приводом В3-300 "Динрус"	шт.	1	566,7	566,7	566,7	0,0
12	2015005460	**ССВ**	Аппарат дыхательный ПТС Базис со спасательным устройтвом	шт.	2	184,6	184,6	92,3	0,0
13	2016001463	**ССВ**	Костюм защитный Роскомплект Стрелец КИО | Пол - мужской. Размер - 52-54/182-186. Цвет - оранжевый.	шт.	2	120,4	120,4	60,2	0,0
			Итого по механическому оборудованию:		**18**	**26 074,8**	**24 116,5**		**1 958,3**
			Энергетическое оборудование:						
1	2017000092	**ССВ**	Radiodetection локатор RD8000 PDL генератор Tx-10	шт.	1	555,1	555,1	555,1	0,0
2	2017003193	**ССВ**	Щит МДП НС6 ССВ	шт.	1	3 964,3	2 764,3	2 764,3	1 200,0
			Итого по энергетическому оборудованию:		**2**	**4 519,4**	**3 319,4**		**1 200,0**
			Оборудование КИПиА АиТ						
1	2016004287	**ССВ**	Газоанализатор Drager X-am 7000 | Тип прибора - переносной. Компоненты измерения (диапазон концентрации, мг/м3) - CH4, O2, CO, H2S. Погрешность измерения, % - в соответсвии с техническими требованиями.	шт.	1	360,2	360,2	360,2	0,0
2	2017000645	**ССВ**	Клещи токоизмерительные [Fluke] [80i-110s]	шт.	1	75,3	75,3	75,3	0,0
3	2015002544	**ССВ**	Зонд погружной BD senser LMP-308i-441-6000-1-1-1-1-1-1-10-121 | Диапазон измерений давления, м вод. ст. - 0...6. Погрешность измерения, % - 0,1. Рабочая среда - питьевая вода. Длина кабеля, м - 10.(со светельством о поверке, свидетельством о утверждении типа средств измерений)	шт.	6	621,2	621,2	103,5	0,0
4	2016001713	**ССВ**	Поверочный комплекс ИКСУ - 2012 ПК (со светельством о поверке, свидетельством о утверждении типа средств измерений)	шт.	1	732,3	732,3	732,3	0,0
5	2016002744	**ССВ**	Расходомер электромагнитный KROHNE OPTIFLUX 4100	шт.	2	580,5	580,5	290,3	0,0
6	2017000392	**ССВ**	Расходомер электромагнитный KROHNE OPTIFLUX 2300	шт.	1	214,0	214,0	214,0	0,0
7	2017000384	**ССВ**	Уровнемер радарный VEGAPULS 62	шт.	2	649,1	649,1	324,5	0,0
8	2015003715	**ССВ**	Анализатор хлора SFC версия V:1.08 (система измерения и контроллер) | Сигнал выходной, мА - 0-20/4-20. Напряжение питания, В - 220. Температура рабочая, град. Цельсия - -20...+70. Масса, кг - 2,5. Размер ШхДхВ, мм - 265x185x145. Комплектация - в соответствии с техническим заданием. Исполнение - IP66, согласно технического задания.	шт.	1	732,3	732,3	732,3	0,0
9	2016002960	**ССВ**	Анализатор жидкости Liquiline CM442 | Комплектация - в комплект входит:анализатор жидкости Liquiline CM442, датчик мутности CUS 51D, проточная арматура CUA250 для датчика мутности CUS31,встроенный измерительный кабель, длинна 7 метров; в соответствии с ТТ. Исполнение - с датчиком CUS 51D, в соответствии с тт.	шт.	1	939,3	939,3	939,3	0,0
10	2017000509	**ССВ**	Расходомер электромагнитный Endress+Hauser Promag 50P15	шт.	1	390,9	390,9	390,9	0,0
11	2017000513	**ССВ**	Расходомер электромагнитный Endress+Hauser Promag 50P25	шт.	1	399,8	399,8	399,8	0,0
12	2017000517	**ССВ**	Расходомер электромагнитный Endress+Hauser Promag 50H02	шт.	1	452,1	452,1	452,1	0,0
			Итого по оборудованию КИПиА АиТ:		**19**	**6 147,0**	**6 147,0**		**0,0**
			ИТОГО по ССВ:		**39**	**36 741,2**	**33 582,9**		**3 158,3**
			Механическое оборудование						
1	2014004609	**МВ**	Поворотно-дисковый затвор Ду-1200 мм с эл.приводом	шт.	3	8 024,2	7 904,2	2 634,7	120,0
2	2014004608	**МВ**	Затвор поворотно-дисковый с электроприводом | Давление рабочее, МПа - 1,0. Диаметр условный, мм - 800. Рабочая среда - питьевая вода.	шт.	3	4 479,8	4 254,8	1 418,3	225,0
3	2016004972	**МВ**	Затвор поворотно-дисковый с ручным приводом | Давление рабочее, МПа - 1,0. Диаметр условный, мм - 500. Рабочая среда - питьевая вода.	шт.	2	1 051,1	871,1	435,5	180,0
4	2014005866	**МВ**	Затвор поворотно-дисковый с ручным приводом | Давление рабочее, МПа - 1,0. Диаметр условный, мм - 400. Рабочая среда - питьевая вода.	шт.	2	734,3	594,3	297,2	140,0
5	2016002880	**МВ**	Клапан обратный | Давление рабочее, МПа - 10. Диаметр условный, мм - 800. Рабочая среда - питьевая вода. Класс герметичности - А.	шт.	2	1 275,8	1 135,8	567,9	140,0
6	2014004604	**МВ**	Клапан обратный фланцевый | Давление рабочее, МПа - 1. Диаметр условный, мм - 600. Рабочая среда - питьевая вода. Тип по действию - поворотный.	шт.	1	1 430,1	1 360,1	1 360,1	70,0
7	2014004603	**МВ**	Клапан обратный фланцевый 19ч21бр | Давление рабочее, МПа - 1,6. Диаметр условный, мм - 400. Рабочая среда - питьевая вода. Тип по действию - поворотный.	шт.	1	160,6	100,6	100,6	60,0
8	2016004894	**МВ**	Щитовой затвор ЗЩ-1200	шт.	3	10 801,3	6 950,0	2 316,7	3 851,3
9	2016004565	**МВ**	Агрегат насосный горизонтальный Д 1600-90 | Напряжение питания, В - 380. Мощность, кВт - 160. Напор, м - 40. Подача, м3/час - 1000. Тип по действию - центробежный.	шт.	2	3 365,9	2 775,0	1 387,5	590,9
10	2014005811	**МВ**	Агрегат насосный вертикальный KSB Amarex KRTK 150-400/1104UNG-D | Напряжение питания, В - 380. Мощность, кВт - 100. Напор, м - 65. Подача, м3/ч - 500. Частота вращения, об/мин - 1483.	шт.	2	5 129,0	4 518,8	2 259,4	610,2
11	I050201_10045	**МВ**	Агрегат насосный ЦНС 4/30-5	шт.	2	194,7	134,7	67,4	60,0
12	I050201_10051	**МВ**	Агрегат насосный вертикальный ЦНС 4/20-5 | Напряжение питания, В - 3x380. Мощность, кВт - 1,1. Напор, м - 20. Подача, м3/ч - 4. Тип по действию - центробежный. Частота вращения, об/мин - 3000.	шт.	8	876,8	636,8	79,6	240,0
13	I050202_10006	**МВ**	Агрегат насосный горизонтальный КМ100-65-200 | Мощность, кВт - 30. Напор, м - 65. Подача, м3/час - 100.	шт.	2	268,5	168,5	84,2	100,0
14	2016004564	**МВ**	Агрегат насосный вертикальный [КМШ 80-65-160/2-5] | Напряжение питания, В - [380]. Мощность, кВт - [7,5]. Напор, м - [32]. Подача, м3/ч - [50]. Тип по действию - [центробежный]. Частота вращения, об/мин - [2900].	шт.	3	569,7	479,7	159,9	90,0
15	I050202_10017	**МВ**	Агрегат насосный горизонтальный КМ 65-50-160/2-5 | Мощность, кВт - 5,5. Напор, м - 32. Подача, м3/час - 25. Тип по действию - центробежный.	шт.	12	1 533,7	1 173,7	97,8	360,0
16	2016004560	**МВ**	Агрегат насосный Эна КМШ 50-32-125/2-5	шт.	18	3 079,8	2 539,8	141,1	540,0
17	2015001471	**МВ**	Агрегат насосный горизонтальный ЭНА КМ(Ш) 40-25-160/2-5 | Напряжение питания, В - 380. Мощность, кВт - 1,57. Напор, м - 32. Подача, м3/ч - 6,3. Тип по действию - центробежный. Частота вращения, об/мин - 2900.5	шт.	10	1 146,5	846,5	84,6	300,0
18	2016008618	**МВ**	Насос циркуляционный Grundfos sololift2 WC-3 97775315 | Мощность, кВт - 0,620. Напор, м - 8,5. Подача, м3/ч - 149. Частота вращения, об/мин - 2800	шт.	1	48,9	28,9	28,9	20,0
19	2016006670	**МВ**	Станок универсально-фрезерный 6ДМ83Ш	шт.	1	2 875,0	2 775,0	2 775,0	100,0
20	2015001149	**МВ**	Станок вертикально-сверлильный ГС2116 | Диаметр сверла max, мм - 18. Диаметр резьбы, мм - М4-М16. Частота вращения шпинделя, об/мин - 200; 300; 530; 800; 1200; 2100. Мощность двигателя, кВт - 0,75.	шт.	3	432,7	417,7	139,2	15,0
21	2016004571	**МВ**	Станок точильно-шлифовальный ТШС-300. Максимальный диаметр круга 300мм.	шт.	2	179,3	119,3	59,7	60,0
22	F120104_10002	**МВ**	Станок точильно-шлифовальный ТШ-2.20 | Количество шлифовальных кругов, шт - 2. Диаметр круга, мм - 300. Диаметр посадочного отверстия, мм - 76. Частота вращения, об/мин - 1500. Напряжение питания, В - 380. Мощность, кВт - 2,2. Размер ШхВхД, мм - 600x400x1200. Масса, кг - 109. Комплектация - в соответствии с ТЗ N103-2014. Исполнение - в соответствии с ТЗ N103-2014.	шт.	4	495,2	475,2	118,8	20,0
23	2015005456	**МВ**	Станок для пожарных рукавов ПСР-2	шт.	1	81,6	81,6	81,6	0,0

24	I070201_10002	**МВ**	Таль электрическая (тельфер) ТЭ 100-522 | Грузоподъемность, т - 1. Высота подъема, м - 12,5.	шт.	1	132,3	99,3	99,3	33,0
25	2014006063	**МВ**	Таль электрическая (тельфер) ТЭ-2М | Грузоподъемность, т - 2. Высота подъема, м - 12.	шт.	1	174,3	141,3	141,3	33,0
26	I090106_10002	**МВ**	Станция гидравлическая (маслостанция) МСА 1х30 SUPER ASPID | Давление рабочее, бар - 140. Подача, л/мин - 30.	шт.	9	5 962,1	5 962,1	662,5	0,0
27	I090106_10001	**МВ**	Станция гидравлическая (маслостанция) МСА 2х20/1х40 SUPER RAPTOR DUAL | Давление рабочее, бар - 140. Подача, л/мин - 40. Объём гидравлического бака, л - 12.	шт.	3	1 787,5	1 787,5	595,8	0,0
28	2014005954	**МВ**	Гайковерт гидравлический ГДГ-3000ГД | Рабочее давление, МПа - 14. Расход масла, л/мин - 30-45.	шт.	6	3 203,7	3 203,7	534,0	0,0
29	2014005950	**МВ**	Гайковерт гидравлический ГДГ-1500ГД	шт.	8	2 837,5	2 837,5	354,7	0,0
30	2014001860	**МВ**	Помпа шламовая НПI-200ГД |	шт.	6	1 910,6	1 910,6	318,4	0,0
31	2014001859	**МВ**	Помпа шламовая НПI-120ГД | Высота подъема, м - 35. Расход масла, л/мин - 30.	шт.	3	1 601,3	1 601,3	533,8	0,0
32	2014001858	**МВ**	Помпа шламовая НПI-50ГД |	шт.	6	1 783,8	1 783,8	297,3	0,0
33	F050106_10003	**МВ**	Молоток отбойный гидравлический МГЗ-40ГД | Энергия удара, Дж - 40. Число ударов, уд/мин - 1300-1500. Рабочее давление, МПа - 14. Расход масла, л/мин - 30.	шт.	2	457,4	457,4	228,7	0,0
34	2014001809	**МВ**	Машина шлифовальная гидравлическая МШУ-230ГД	шт.	2	781,8	781,8	390,9	0,0
35	I100201_10003	**МВ**	Вращатель задвижек ВЗГ300ГД	шт.	1	372,1	372,1	372,1	0,0
36	2014000314	**МВ**	Вентилятор гидравлический ВЦГД 16-46ГД | Производительность, м3/ч - 5000.	шт.	2	230,9	230,9	115,4	0,0
37	2015003136	**МВ**	Тележка гидравлическая | Грузоподъемность, т - 2. Длина вил, мм - 1150. Высота вил от пола, мм - 85. Высота подъема, мм - 110.	шт.	2	327,9	327,9	163,9	0,0
38	2016004804	**МВ**	Мотопомпа диафрагменная [PTG-307D] | Подача, м3/ч - >=15.	шт.	2	224,2	224,2	112,1	0,0
39	2014001684	**МВ**	Мотопомпа центробежная Honda WT30XK4 DE | Давление рабочее, МПа - 2,7. Подача, м3/ч - 74,4. Комплектация - паспорт.	шт.	1	138,5	138,5	138,5	0,0
40	2016000360	**МВ**	Мотопомпа центробежная SUBARU | Мощность, кВт - 5. Подача, м3/ч - 60. Комплектация - паспорт. Исполнение - поставка в соответствии с опросным листом.	шт.	2	199,2	199,2	99,6	0,0
41	F010103_10022	**МВ**	Перфоратор электрический HILTI TE-70 | Тип патрона - TE-Y. Энергия удара, Дж - 11. Мощность, Вт - 1600.	шт.	1	127,5	127,5	127,5	0,0
42	2014005209	**МВ**	Установка опрессовочная УНВС-1 (DPV 10-10) | Расход воды, м3/ч - 10. Давление, м.вод.ст. - 84,9.	шт.	5	3 288,5	3 288,5	657,7	0,0
43	2015001737	**МВ**	Инвертор сварочный ВД-306 У3 | Напряжение, В - 380. Число фаз, шт - 3. Ток, А - 315. Диапазон токов, А - 50-315. Диаметр электродов, мм - 1,6-4.	шт.	2	88,6	88,6	44,3	0,0
44	F070103_10004	**МВ**	Инвертор сварочный JASIC ARC630 | Напряжение, В - 380. Число фаз, шт - 3. Диапазон токов, А - 40-630. Диаметр электродов, мм - 1,6-8Сварочный инверторный выпрямитель MILLER XTM-456	шт.	5	532,2	532,2	106,4	0,0
45	F070105_10001	**МВ**	Генератор-инвертор сварочный Fubag WHS 220DDC | Диаметр электродов MMA/TIG, мм - 1,6-5. Ток сварочный номинальный (max), А - 220. Напряжение, В - 400/230. Мощность, кВт - 6,5/3,5. Топливо - бензин. Объем бака, л - 6,1.	шт.	2	264,5	264,5	132,3	0,0
46	2016000605	**МВ**	Парогенератор STEAM MATE | Мощность, кВт - 40.	шт.	1	315,5	315,5	315,5	0,0
			Итого по механическому оборудованию:		**161**	**74 976,5**	**67 018,1**		**7 958,4**
			Энергетическое оборудование						
1	I040101_10048	**МВ**	Элекктродвигатель асинхронный АДЧР-800-6,0-6У3 Мошность кВт-800. Напряжение питания-6000В. Частота вращения 1000 об/мин.	шт.	1	5 282,2	4 862,8	4 862,8	419,4
2	2016004719	**МВ**	Трансформатор силовой [ТСЗ-250] | Мощность, кВт - [250]. Напряжение ВН/НН, кВ - [6/0,4]. Система охлаждения - [AN]. Число фаз, шт - [3].	шт.	4	3 103,7	2 495,3	623,8	608,4
3	ПИР	**МВ**	Преобразователь частоты АВВ с РУПЧ (ПИР)	шт.	0	3 100,0	0,0	0,0	3 100,0
4	2015004926	**МВ**	Преобразователь частоты ATV61HD45N4 | Диапазон мощностей, кВт - 45. Диапазон регулирования частоты, Гц - 0,1...500. Напряжение, В - 380-500. Ток на выходе, А - 85,1.	шт.	2	444,1	344,1	172,1	100,0
5	I080101_10033	**МВ**	Преобразователь частоты ABB ACS310-03E-34A1-4 | Диапазон мощностей, кВт - 15. Диапазон регулирования частоты, Гц - 0,5-500. Напряжение входное, В - 500. Напряжение, В - 380. Ток на входе, А - 4-20.	шт.	2	153,5	93,5	46,8	60,0
6	2016000574	**МВ**	Шкаф электрический ШУЭП-2НА-3 | Цвет - серый. Материал корпуса - металл. Тип монтажа - навесной.	шт.	1	114,6	94,6	94,6	20,0
7	2016000572	**МВ**	Шкаф электрический ШУЭП-2НА-5,5 | Цвет - серый. Материал корпуса - металл. Тип монтажа - навесной.	шт.	1	137,4	117,4	117,4	20,0
8	2016000570	**МВ**	Шкаф электрический ШУЭП-2НА-7,5 | Цвет - серый. Материал корпуса - металл. Тип монтажа - навесной.	шт.	1	160,7	140,7	140,7	20,0
9	2016004567	**МВ**	Котел электродный водогрейный ЭПЗ-100И2 тепловая мощность- N=100 кВт с щитом управления ЩУВ-1М	шт.	3	239,6	214,6	71,5	25,0
10	2016008646	**МВ**	Электропривод Auma | Тип привода - многооборотный. Момент крутящий, Нм - [500]. Тип двигателя - [асинхронный]. Напряжение питания, В - [380].	шт.	3	1 079,0	1 049,0	349,7	30,0
12	2016001008	**МВ**	Бензогенератор Briggs & Stratton Elite 8500EA | Напряжение, В - 220. Частота, Гц - 50. Число фаз, шт - 1. Тип двигателя - бензиновый, четырехтактный. Емкость топливного бака, л - 30.	шт.	2	205,1	205,1	102,5	0,0
			Итого по энергетическому оборудованию:		**20**	**14 019,8**	**9 617,0**		**4 402,8**
			КИПиА и ОАИТ						
1	2014003702	**МВ**	Калибратор давления ПГ Метран Метран-502-ПКД-10П-М1/М1ИВ-ШPV-USB |	шт.	1	745,2	745,2	745,2	0,0
2	2015004590	**МВ**	Аппарат испытания диэлектриков АИД-70Ц	шт.	1	448,6	448,6	448,6	0,0
3	2014001772	**МВ**	Рефлектометр Рейс 105М1 | Дальность, м - 25000.	шт.	1	66,8	66,8	66,8	0,0
4	2014002521	**МВ**	Тестер кабельных линий КБ Связь ПКП-60	шт.	1	45,6	45,6	45,6	0,0
5	2016004563	**МВ**	Металлоискатель [Mag-Horn]	шт.	1	160,7	160,7	160,7	0,0
6	2015000467	**МВ**	Генератор сигналов (для трассоискателя) Leica Digitex 300t xf | Диапазон частот, Гц - 512, 620, 8, 33. Мощность, Вт - 3.	шт.	2	171,2	171,2	85,6	0,0
7	2014000169	**МВ**	Трассоискатель CAT4+ Genny4	шт.	1	259,2	259,2	259,2	0,0
			Итого по КИПиА и ОАИТ:		**8**	**1 897,2**	**1 897,2**		**0,0**
			Охрана труда						
4	2016004287	**МВ**	Газоанализатор Drager X-am 7000 | Тип прибора - переносной. Компоненты измерения (диапазон концентрации, мг/м3) - CH4, O2, CO, H2S. Погрешность измерения, % - в соответсвии с техническими требованиями.	шт.	13	4 682,5	4 682,5	360,2	0,0
7	2014005941	**МВ**	Установка осветительная аварийная ОУ-2000 | Напряжение питания, В - 220. Количество (шт) х мощность ламп (Вт) - 4х500. Тип лампы/патрон - галогенная. Высота установки, м - 3,5.	шт.	2	192,9	192,9	96,4	0,0
			Итого охрана труда:		**15**	**4875,4**	**4875,4**		**0,0**
1	поставка подрядчика	**МВ**	Замена оборудования ПНС ХВС с автоматизированной системой учета напоров и показателей водосчетчиков	шт.	0	20 312,9	0,0	0,0	20 312,9
			Итого :		**0**	**20 312,9**	**0,0**		**20 312,9**
			ИТОГО по ПУ МВ:		**204**	**116 081,8**	**83 407,7**		**32 674,1**
1	2014001286	**ВГТС**	Штроборез Hilti DS SE20; арт. 03470927 | Напряжение, В - [230]. Глубина реза, мм - [40]. Диаметр диска, мм - [125].	шт.	1	137,8	137,8	137,8	0,0
2	2016004213	**ВГТС**	Электростанция (генератор) FG WILSON P110-3 | Мощность основная, кВт - [80]. Мощность резервная, кВт - [88]. Напряжение, В - [400]. Марка двигателя - Perkins 1104C-44TAG2. Тип двигателя - дизельный. Марка генератора - Marelli MJB 225 MA4.	шт.	1	1848,8	1753,8	1753,8	95,0
3	2016003907	**ВГТС**	Расходомер ультразвуковой УРС-002В |	шт.	6	677,4	677,4	112,9	0,0

4	2016000401	**ВГТС**	Радиостанция Motorola GM360 | Тип - стационарная. Диапазон частот - LowBand. Частотный диапазон, МГц - 36-42. Количество каналов, шт - 225. Модуляция - частотная. Выходная мощность передатчика, Вт - 25...60. Напряжение питания, В - 12.	шт.	6	283,8	283,8	47,3	0,0
5	2017002564	**ВГТС**	Автомобиль грузопассажирский ВАЗ Лада Ларгус | Тип кузова - фургон. Тип двигателя - бензиновый. Мощность двигателя, л.с. - 102. Грузоподъемность, кг - 800. Общее число мест, шт - 2.	шт.	1	611,6	611,6	611,6	0,0
6	2017002466	**ВГТС**	Автомобиль пассажирский УАЗ 2206 | Тип кузова - микроавтобус. Тип двигателя - бензиновый. Мощность двигателя, л.с. - 112. Общее число мест, шт - 8.	шт.	1	721,5	721,5	721,5	0,0
7		**ВГТС**	Создание системы автоматической пожарной защиты (ПИР)	шт.	0	212,3	0		212,3
			Итого по ВГТС:		**16**	**4 493,20**	**4 185,90**		**307,30**
1	I080230_10015	**ЗВК УВ**	Уровнемер LMK 358 | Тип - гидростатический. Диапазон измерения, м - 0-6,0. Рабочая среда - сточная вода. Сигнал выходной, мА - 4-20. Комплектация - датчик уровня с керамическим сенсором (диаметр 39мм) в корпусе из нержавеющей стали, с монтажным кабелем 15м, со свидетельством о первичной поверке.	шт.	2	186,0	186,0	93,0	0,0
2	2016008325	**ЗВК УВ**	Уровнемер BD SENSORS RUS LMP308 | Диапазон измерения, м - [0...10]. Погрешность измерения, мм - <=0,35%. Температура рабочей среды, град. Цельсия - -20*.. +70*. Сигнал выходной, мА - 4..20 мА / 2-х пров; напряжение [+24] В. Комплектация - паспорт, свидетельство о первичной поверке,оформленное в соответствии с Приказом№ 1815 "Порядок проведения поверки средств измерений, требования к знаку поверки и содержанию свидетельства о поверке". Исполнение - материал корпуса нержавеющая сталь 1.4571;материал мембраны нержавеющая сталь 1.4435;уплотнение FKM ;материл кабеля PVC;длинна кабеля [12] м;габаритные размеры датчика: длинна 178 мм; диаметр 35 мм; вес 250 г (без учета веса кабеля).	шт.	2	130,8	130,8	65,4	0,0
3	2016004563	**ЗВК УВ**	Металлоискатель [Mag-Horn] | Назначение - для обнаружения и уточнения местоположения подземных объектов из стали и чугуна. Комплектация - 2 элемента питания "Крона" 9В, мягкий чехол, инструкция по эксплуатации, паспорт с гарантийным талоном, сертификат соответствия. Исполнение - [ферромагнитный], глубина локации: задвижка или крышка люка <=2,5м, стальная или чугунная труба и фланцы <=3,5м, магистральный трубопровод или цистерна <=4,5м, время непрерывной работы - 40 час, рабочий диапазон температур -20...+50 С, вес <=1,5кг, габаритная длина [915]мм, напряжение питания 2 элемента питания типа "Крона" [9]В, звуковая индикация - встроенный динамик. НТД - техническое задание.	шт.	1	160,7	160,7	160,7	0,0
4	I090106_10002	**ЗВК УВ**	Станция гидравлическая (маслостанция) МСА 1х30 SUPER ASPID | Тип насоса - шестеренчатый. Давление рабочее, бар - 140. Подача, л/мин - 30. Модель двигателя - Honda/Subaru. Мощность двигателя, л.с. - 13. Объем топливного бака, л - 6,1. Размер, Ширина, мм - 750. Размер, Длина, мм - 500. Размер, Высота, мм - 570. Комплектация - РВД (пара параллельных рукавов) в комплекте с БРС. Длина рукавов - 14м. Исполнение - согласно технического задания.	шт.	1	662,5	662,5	662,5	0,0
5	2014000314	**ЗВК УВ**	Вентилятор гидравлический ВЦГД 16-46ГД | Производительность, м3/ч - 5000. Расход масла, л/мин - 20-40. Масса, кг - 60. Размер, Ширина, мм - 795. Размер, Высота, мм - 1030. Размер, Длина, мм - 1177. Исполнение - исполнение 5.	шт.	1	115,4	115,4	115,4	0,0
6	2014001859	**ЗВК УВ**	Помпа шламовая НП-120ГД | Высота подъема, м - 35. Расход масла, л/мин - 30. Давление масла рабочее, МПа - 10-20. Диаметр напорного рукава, мм - 76. Масса, кг - 17,0. Размер, Ширина, мм - 350. Размер, Длина, мм - 370. Комплектация - согласно технического задания, сертификат, паспорт, инструкция.	шт.	1	533,8	533,8	533,8	0,0
7	2014001858	**ЗВК УВ**	Помпа шламовая НП-50ГД | Высота подъема, м - 35. Расход масла, л/мин - 30. Давление масла рабочее, МПа - 10-20. Масса, кг - 6,0. Размер, Ширина, мм - 220. Размер, Длина, мм - 300. Комплектация - согласно технического задания, сертификат, паспорт, инструкция.	шт.	1	297,3	297,3	297,3	0,0
8	2016000343	**ЗВК УВ**	Дрель гидравлическая Stenley DL07 | Число оборотов сверла, об/мин - 350-1250. Давление масла, бар - 140. Расход масла, л/мин - 11-38. Масса, кг - 2,7. Размер, Ширина, мм - 229. Размер, Длина, мм - 100. Комплектация - сверла по металлу - 10 ед, сверла по бетону - 10 ед.	шт.	1	284,9	284,9	284,9	0,0
9	2015000599	**ЗВК УВ**	Задвижка клиновая под привод | Тип привода - под электропривод. Давление рабочее, МПа - 1,6. Диаметр условный, мм - 200. Материал клина - ВЧШГ. Материал корпуса/крышки - ВЧШГ. Рабочая среда - питьевая вода. Тип присоединения к трубопроводу - фланцевый. Тип шпинделя - невыдвижной. Комплектация - ответные фланцы, метизы для фланцевого соединения, прокладки для фланцевого соединения. Исполнение - строительная длина L=230мм + фланцевая проставка L=100мм. НТД - ГОСТ5762-2002. Класс герметичности - А.	шт.	4	510,4	450,4	112,6	60,0
10	2017001396	**ЗВК УВ**	Задвижка клиновая под привод | Тип привода - [под электропривод]. Давление рабочее, МПа - [1]. Диаметр условный, мм - [300]. Материал клина - [ВЧШГ]. Материал корпуса/крышки - [ВЧШГ]. Рабочая среда - [питьева вода]. Тип присоединения к трубопроводу - [фланцевый]. Тип шпинделя - [невыдвижной]. Комплектация - [ответные фланцы-2шт;прокладки -2шт; крепеж-М20, паспорт, сертификат, гарантийный талон все на русском языке]. Исполнение - [строительная длина 500мм, покрытие клина эластомером из EPDM для питьевой воды, материал шпинделя под электропривод-нержавеющая сталь]. НТД - [опросный лист,ТТ АО МВК к клиновым задвижкам]. Класс герметичности - [А].	шт.	2	247,2	217,2	108,6	30,0
11	2014001687	**ЗВК УВ**	Агрегат насосный горизонтальный Grundfos NK40-160/172 A1-F-A-BBQE | Диаметр входящего патрубка, мм - 65. Диаметр выходящего патрубка, мм - 40. Напряжение питания, В - 380. Мощность, кВт - 7,5. Напор, м - 37. Подача, м3/ч - 48. Тип по действию - центробежный. Частота вращения, об/мин - 2900. Рабочая среда - питьевая вода. Комплектация - двигатель "PREMIUM" MG 132SB-F; ответные фланцы; прокладки; крепеж. Исполнение - IP55.	шт.	4	615,1	555,2	138,8	59,9
			Итого по ЗВК УВ:		**20**	**3 744,13**	**3 594,22**		**149,92**
1	2014003007	**ТиНАО УВ**	Насос циркуляционный 1Д-315-71 | Мощность, кВт - 110. Напор, м - 71. Подача, м3/ч - 315. Частота вращения, об/мин - 2900.	шт.	1	279,2	254,2	254,2	25,0
2	2016002554	**ТиНАО УВ**	Агрегат насосный консольный К 80-50-200 Q-80 м3ч, Н-50 м, 15кВт, 2900 об/мин	шт.	1	58,4	48,4	48,4	10,0
3	2016003139	**ТиНАО УВ**	Бактерицидная установка ЛИТ DUV-2A500-N MST28BP	шт.	4	2 084,2	1 984,2	496,1	100,0
4	2017003106	**ТиНАО УВ**	Агрегат насосный центробежный КМ 100-80-160/2-5	шт.	1	86,7	48,3	48,3	38,4
5	2017001086	**ТиНАО УВ**	Электронасосный агрегат 1Д-315-50а	шт.	1	196,5	156,0	156,0	40,5
6	2017002545	**ТиНАО УВ**	Установка обеззараживания воды АКВАРАУТ-20-600	шт.	1	1 599,0	1 554,0	1 554,0	45,0
7	2016004560	**ТиНАО УВ**	Агрегат насосный горизонтальный [КМШ 50-32-125/2-5] | Напряжение питания, В - [380]. Мощность, кВт - [2,2]. Напор, м - [20]. Подача, м3/ч - [12,5]. Тип по действию - [консольный, моноблочный]. Частота вращения,	шт.	2	312,2	282,2	141,1	30,0
8	2014001682	**ТиНАО УВ**	Мотопомпа центробежная Honda WT 40 XK2 DE | Давление рабочее, МПа - 2,7. Подача, м3/ч - 98,5.	шт.	3	557,4	557,4	185,8	0,0
9	2016000245	**ТиНАО УВ**	Таль электрическая (тельфер) Т10 | Грузоподъемность, т - 3,2. Мощность привода, кВт - 4,5. Тип - канатная. Высота подъема, м - 6.	шт.	2	616,5	566,5	283,3	50,0
10	2016000222	**ТиНАО УВ**	Таль электрическая (тельфер) Т10 | Грузоподъемность, т - 2. Мощность привода, кВт - 3. Тип - канатная. Высота подъема, м - 6.	шт.	2	498,8	449,8	224,9	49,0

11	2016000360	**ТиНАО УВ**	Мотопомпа центробежная SUBARU | Мощность, кВт - 5. Подача, м3/ч - 60.	шт.	2	199,2	199,2	99,6	0,0
12	2014005447	**ТиНАО УВ**	Расходомер электромагнитный Симаг-11М | Давление рабочее, МПа - 4. Диаметр условный, мм - 200. Рабочая среда - сточная вода. Сигнал входной, мА - 4-20.	шт.	1	353,7	288,7	288,7	65,0
13	2016008089	**ТиНАО УВ**	Газосигнализатор стационарный СТМ 30-03	шт.	5	333,3	273,3	54,7	60,0
14	2017001444	**ТиНАО УВ**	Насосный агрегат Grundfos NB 125-315/317 A-F-A-BAOE Q=236,8 м3/ч. H=31,8 м. 1470 об/мин.	шт.	1	436,5	355,2	355,2	81,3
15	2014000314	**ТиНАО УВ**	Вентилятор гидравлический ВЦГД 16-46ГД | Производительность, м3/ч - 5000.	шт.	1	115,4	115,4	115,4	0,0
			Итого ТиНАО УВ:		**28**	**7 727,0**	**7 132,8**		**594,2**
			ИТОГО по УПРАВЛЕНИЮ ВОДОСНАБЖЕНИЯ:		**542,0**	**287 849,7**	**244 058,6**		**43 791,1**
			УПРАВЛЕНИЕ КАНАЛИЗАЦИИ						
			Запорно-регулирующая арматура						
1	2013000591	**ПЭУКС**	Обратный клапан Ду=900 мм с амортизатором, Ру=10 кгс/см.кв.,строительная длина L1-510 мм , материал корпуса-GGG-40,VAG SKR, KAT 15 10 02(Филёвская,)	шт.	2	6223,0	6073,0	3 036,5	150,0
2	2016000309	**ПЭУКС**	Задвижка с эл.пр.,клиновая с невыдвижным шпинделем, с ответными фланцами и крепежем., Ру=10 кгс/см.кв. на сточную воду, Ду=500 мм ,кол-во отверстий- 20 шт.диаметр отверстий- 27 мм,строительная длина не более -700 мм,габаритная высота- не более 1800 мм, (В.Поселок-2-приточная)	шт.	1	1452,8	1392,8	1 392,8	60,0
3	2016002921	**ПЭУКС**	Задвижка с эл.пр., клиновая , с невыдвижным шпинделем,с ответными фланцами и крепежем, Ру=10 кгс/см.кв. на сточную воду, Ду=150 мм ,кол-во отверстий- 8 шт.диаметр отверстий- 23 мм,строительная длина- не более 280 мм,габаритная высота- не более 1000 мм (П.Глебовская-2,Красногорская-2 ед,Хорошовская-2 ед) автоматизация	шт.	6	1441,3	1321,3	220,2	120,0
4	2015005696	**ПЭУКС**	Задвижка с эл.пр., клиновая , с невыдвижным шпинделем,с ответными фланцами и крепежем, Ру=10 кгс/см.кв. на сточную воду, Ду=200 мм ,кол-во отверстий- 8 шт.диаметр отверстий- 23 мм,строительная длина- не более 330 мм,габаритная высота- не более 1160 мм(Красногорская-автоматизация)	шт.	2	1415,8	1375,8	687,9	40,0
5	2016004076	**ПЭУКС**	Задвижка с эл.пр., клиновая , с невыдвижным шпинделем,с ответными фланцами и крепежем, Ру=10 кгс/см.кв. на сточную воду, Ду=250 мм ,кол-во отверстий- 12 шт.диаметр отверстий- 23 мм,строительная длина- не более 450 мм,габаритная высота- не более 1275 мм (Строгино-автоматизация)	шт.	2	1537,0	1497,0	748,5	40,0
6	2014004388	**ПЭУКС**	Задвижка МТР, d=400мм, Р=1,0 Мпа (10 кгс/см), ТУ 3721-005-03219029-2000; планируется установка в камерах на напорных трубопроводах от КНС (Филевская пойма-камера ,Н.Нагатинская-напорные водоводы-4 ед.)	шт.	3	1103,3	1043,3	347,8	60,0
7	2014006032	**ПЭУКС**	Задвижка клиновая с невыдвижным шпинделем, с эл.пр. , с ответными фланцами и крепежем, кол.отв. 32шт., диаметр отверстий 40мм., Ру=10 кгс/см.кв., строительная длина не более 1400 мм., габаритная высота не более 3377мм.,с обводной задвижкой Ду=200 мм, Ду=1200 мм (Люблинская-1ед.,Черкизовская-1 ед)	шт.	2	13174,9	12974,9	6 487,4	200,0
8	2015000477	**ПЭУКС**	Задвижка с эл.пр., клиновая , с невыдвижным шпинделем,с ответными фланцами и крепежем, Ру=10 кгс/см.кв. на сточную воду, Ду=400 мм ,кол-во отверстий- 16 шт.диаметр отверстий- 27 мм,строительная длина- не более 600 мм,габаритная высота- не более 1360 мм Ду=400 мм (Ивановская-6,Капотня-2)	шт.	4	5774,7	5694,7	1 423,7	80,0
9	2016004059	**ПЭУКС**	Задвижка с эл.пр.,клиновая с невыдвижным шпинделем, с ответными фланцами и крепежем., Ру=2,5 кгс/см.кв. на сточную воду, Ду=800 мм ,кол-во отверстий- 24 шт.диаметр отверстий- 30 мм,строительная длина не более -470 мм,габаритная высота- не более 2520 мм,Ду=800 мм (.Н.Кожуховская-2)	шт.	1	1983,2	1908,2	1 908,2	75,0
			Итого по запорно-регулирующей арматуре:		**23**	**34 106,1**	**33 281,1**		**825,0**
			Насосное оборудование						
1	2016004077	**ПЭУКС**	Агрегат электронасосный центробежный горизонтальный для перекачки фекальных и других сточных жидкостей с кислотностью pH не менее 6 и не более 8, плотностью до 1050 кг/м^3, кинематической вязкостью не более 1^{0}10-6 м^3/с, содержанием абразивных частиц не более 1% объема и с температурой до 100^{0}С.,с эл.дв.4 кВт, 1450об/мин. Q=50м^3/ч., Н=10м.СД 50/10 (Веерная №2)	шт.	1	53,9	23,9	23,9	30,0
2	2016004078	**ПЭУКС**	Агрегат электронасосный центробежный горизонтальный для перекачки фекальных и других сточных жидкостей с кислотностью pH не менее 6 и не более 8, плотностью до 1050 кг/м^3, кинематической вязкостью не более 1^{0}10-6 м^3/с, содержанием абразивных частиц не более 1% объема и с температурой до 100^{0}С.,с эл.дв.7,5 кВт, 1450 об/мин. Q=135м^3/ч., Н=7,2 м. (Веерная №№1,3) СД 160/10 б	шт.	2	211,0	141,0	70,5	70,0
3	2016008807	**ПЭУКС**	Насос без.эл.двиг. центробежный горизонтальный для перекачки фекальных и других сточных жидкостей с кислотностью pH не менее 6 и не более 8, плотностью до 1050 кг/м3, кинематической вязкостью не более 1010-6 м3/с, содержанием абразивных частиц не более 1% объема и с температурой до 1000С, Q=800 м3/ч., Н=32 м. (Хорошовская,Н.Нагатинская) СД [800/32]	шт.	2	522,9	452,9	226,4	70,0
4	2016008798	**ПЭУКС**	Насос без эл.дв. ,центробежный, одноступенчатый,с гидравлически разгруженным рабочим колесом и непосредственным приводом от электродвигателя через упругую муфту , производительность 450 м3/ч,подъём-22,5 м,для перекачки фекальных и других сточных жидкостей с кислотностью pH от 6 до 8,5 , плотностью до 1050 кг/м3, кинематической вязкостью не более 1:10^{-6} м2/с, содержанием абразивных частиц не более 1% объема ,размером до 5 мм, микротвёрдостью не более 9000 МПа и с температурой до 80 ^{0}С., 960 об/мин., 380 В, ФНГ 450/22,5 (Фил.пойма,Паведники-1,В.Поселок-2) ФНГ [450/22,5]	шт.	3	431,0	341,0	113,7	90,0

5	2014001838	**ПЭУКС**	Агрегат электронасосный центробежный горизонтальный для перекачки фекальных и других сточных жидкостей с кислотностью pH не менее 6 и не более 8, плотностью до 1050 кг/м^3, кинематической вязкостью не более 1^{0}10-6 м^3/с, содержанием абразивных частиц не более 1% объема и с температурой до 100^{0}С.,с эл.дв.7,5 кВт, 1450об/мин. Q=50м^3/ч., H=20м. (ГИБДД Рублево) СМ 100-65-250/4	шт.	1	101,0	71,0	71,0	30,0
6	2016001652	**ПЭУКС**	Корпус насоса центробежного вертикального для перекачки бытовых, промышленных сточных вод и других загрязненных жидкостей с водородным показателем (pH) от 6 до 8,5, плотностью до 1050 кг/м3, кинематической вязкостью не более 1010-6 м3/с, содержанием абразивных частиц не более 1% объема и с температурой до 450С., Q=9000м3/ч., H=45 м.,без эл.двиг,(Филёвская,Хапиловская)	шт.	2	6 442,0	6 142,0	3 071,0	300,0
7	2016008807	**ПЭУКС**	Насос без.эл.двиг. центробежный горизонтальный для перекачки фекальных и других сточных жидкостей с кислотностью pH не менее 6 и не более 8, плотностью до 1050 кг/м3, кинематической вязкостью не более 1010-6 м3/с, содержанием абразивных частиц не более 1% объема и с температурой до 1000С, Q=800 м3/ч., H=32 м. (Н.Нагатинская) СД [800/32]	шт.	1	261,4	226,4	226,4	35,0
8	2014001980	**ПЭУКС**	Насосный агрегат погружной FLYGT NP 3301HT 458 P-55 кВт (Поселок Энергетиков)	шт.	1	4 713,2	4 713,2	4 713,2	0,0
9	2017000499	**ПЭУКС**	Агрегат насосный вертикальный GRUNDFOS S1.100.200.650.4.66H.C.406.G.N.D. | Напряжение питания, В - [400]. Мощность, кВт - <=68.(Золотые Ключи -2)	шт.	1	1 554,0	1 554,0	1 554,0	0,0
10	2014001698	**ПЭУКС**	Насосный агрегат погружной KRTBE 150-400/224 UNG P-24кВт (Теплый Стан)	шт.	1	1 762,7	1 662,7	1 662,7	100,0
11	2017000469	**ПЭУКС**	Насос погружной KRTD 100-315/372UG-S | Мощность, кВт - <=37. Напор, м - [39,75]. (Куркино-2)	шт.	1	1 332,0	1 332,0	1 332,0	0,0
12	I050201_10049	**ПЭУКС**	Насосный агрегат погружной KRTE 80-315/82UG P-8,5 кВт (ул.Трофимова)	шт.	1	329,7	329,7	329,7	0,0
13	2017003272	**ПЭУКС**	Агрегат насосный вертикальный FLYGT NT 3202.180 HT 458 | Напряжение питания, В - [380]. Мощность, кВт - [30].(Южный Порт)	шт.	1	1 523,7	1 473,7	1 473,7	50,0
14	2014001709	**ПЭУКС**	Насосный агрегат погружной AmarexF50-160/002 P-1,6 кВт (МКАД-6 км)	шт.	1	168,5	168,5	168,5	0,0
15	2017000473	**ПЭУКС**	Насос погружной KRTF 100-315/294 UGH-S | Мощность, кВт - <=21. Напор, м - 27+/-2. (Альфа)	шт.	1	2 005,6	2 005,6	2 005,6	0,0
16	2017000504	**ПЭУКС**	Агрегат насосный вертикальный GRUNDFOS SEG 40.09.2.50 | Напряжение питания, В - [380]. Мощность, кВт - 1,4*-1,5*. (Храм Орехово-Борисово))	шт.	2	183,4	183,4	91,7	0,0
17	2017000447	**ПЭУКС**	Насосный агрегат погружной FLYGT BIBO 2620 P-2,2 кВт (ЦОНСиНт)	шт.	2	319,8	319,8	159,9	0,0
18	2016008962	**ПЭУКС**	Насосный агрегат погружной FLYGT BIBO 2640 P-5,6 кВт (ЦОНСиНт)	шт.	2	1 279,3	1 279,3	639,7	0,0
19	2016008955	**ПЭУКС**	Насосный агрегат погружной FLYGT BIBO 2660 P-10 кВт (ЦОНСиНт)	шт.	1	874,8	874,8	874,8	0,0
20	2014001238	**ПЭУКС**	Насосный агрегат погружной FLYGT 3171 Slim P-18,5 кВт (ЦОНСиНт)	шт.	1	1 949,1	1 949,1	1 949,1	0,0
21	2014001710	**ПЭУКС**	Насосный агрегат погружной Amarex KRTD 100-316/164 UG-S P-16 кВт (Ю.Бутово 11 мкр)	шт.	1	557,5	557,5	557,5	0,0
			Итого по насосному оборудованию:		**29**	**26 576,4**	**25 801,4**		**775,0**
			Оборудование для задержания и переработки отходов						
1	2014001751	**ПЭУКС**	Дробилка фрезерная | Производительность, кг/ч - 600. Мощность привода, кВт - 5,5. Число оборотов привода, об/мин - 43. Маркировка привода - SK 5282AZB 132s4. Комплектация - дробилка с бункером и защитным кожухом. Исполнение - в соответствии с техническим заданием. (Кузьминская,Н.Кожуховская)Коптево-2,Ю.Бутово	шт.	4	10 740,0	10 640,0	2 660,0	100,0
2	2014000208	**ПЭУКС**	Дробилка фрезерная | Производительность, кг/ч - 1000. Мощность привода, кВт - 7,5. Число оборотов привода, об/мин - 40. Маркировка привода - SK 5282AZB 132s4. Комплектация - дробилка с бункером и защитным кожухом. Исполнение - в соответствии с техническим заданием. (Братеевская)	шт.	1	4 440,0	4 370,0	4 370,0	70,0
3	2016004080	**ПЭУКС**	Транспортер (конвейер) ленточный горизонтальный | Длина, м - [19]. Материал бортов - сталь. Мощность двигателя, кВт - [2,2] (Саввинская)	шт.	1	334,2	264,2	264,2	70,0
4	2017002252	**ПЭУКС**	Комплекс механической очистки сточных вод (кнс Яузская)	шт.	1	22 522,6	21 092,0	21 092,0	1 430,6
5	2017002266	**ПЭУКС**	Решетка-дробилка вместо РД-600 (Строгино)	шт.	2	7 994,5	7 659,0	3 829,5	335,5
			Итого по оборудованию для задержания и переработки отходов:		**9**	**46 031,2**	**44 025,1**		**2 006,1**
			Оборудование для оснащения ЦРО ЭМО.						
1	2014004496	**ПЭУКС**	Станок вертикально-фрезерный 6Т13	шт.	1	2 852,0	2 732,0	2 732,0	120,0
2	2014005950	**ПЭУКС**	Гайковерт гидравлический ГДГ-1500ГД | Рабочее давление, МПа - 14. Расход масла, л/мин - 30-45. Момент крутящий , Нм - 340-1632. Размер, Ширина, мм - 24. Размер, Длина, мм - 10. Исполнение - в соответствии с опросным листом.	шт.	1	354,7	354,7	354,7	0,0
3	2016000219	**ПЭУКС**	Плита поверочная | Размер, Ширина, мм - 400. Размер, Длина, мм - 400. Материал - чугун.	шт.	1	40,8	40,8	40,8	0,0
4	2016000215	**ПЭУКС**	Таль электрическая (тельфер) | Грузоподъемность, т - 5. Напряжение питание привода, В - 380. Тип - канатная. Высота подъема, м - 18. Комплектация - ПКТ-60 У2. (ЦРО ЭМО)	шт.	1	323,3	273,3	273,3	50,0
5	2015000794	**ПЭУКС**	Кран мостовой | Грузоподъемность, т - 5. Привод механизмов - электрический. Пролет, м - 12.(ЦРО ЭМО)	шт.	1	5 454,4	1 805,2	1 805,2	3 649,2
6		**ПЭУКС**	ПИР Кран мостовой опорный г/п 5 т L-14 м	шт.		500,0			500,0
			Итого по оборудованию для оснащения ЦРО ЭМО:		**5**	**9 525,3**	**5 206,1**		**4 319,2**
			Охрана труда						
1		**ПЭУКС**	Центрифуга ЛЦ-25,2 | Масса загрузки, кг - 25. РКС 7	шт.	1	250,7	205,7	205,7	45,0

2		**ПЭУКС**	Газоанализатор Drager X-am 7000 | Тип - оптический на CH4, электрохимический на CO, H2S, O2. Тип прибора - переносной. Пробоотбор - диффузионный или принудительный (прокачивание встроенным насосом). Компоненты измерения (диапазон концентрации, мг/м3) - CH4, O2, CO, H2S. Погрешность измерения, % - в соответсвии с техническими требованиями. Температура рабочей среды, град. Цельсия - -30*...+40. Давление рабочей среды, мм рт. ст. - 525*...975*. Интерфейсы - инфракрасный порт для передачи информации на ПЭВМ. Размер, Ширина, мм - 142. Размер, Высота, мм - 72. Размер, Глубина, мм - 155. Исполнение - IP 67 и выше. РКС 1-11 (11 шт.)	шт.	11	3 962,1	3 962,1	360,2	0,0
3		**ПЭУКС**	Толщиномер ультразвуковой OLYMPUS MG-27 (ЦОНСиНТ)	шт.	1	108,5	108,5	108,5	0,0
4		**ПЭУКС**	Проектор Epson EB-1965 | Цвет - белый. Технология - LCD:3 P-Si TFT. Тип проекции - фронтальная, обратная, крепление к потолку. Контрастность - 3000. Размер, Ширина, мм - 377. Размер, Высота, мм - 108. Размер, Глубина, мм - 271.	шт.	1	225,8	225,8	225,8	0,0
5		**ПЭУКС**	Установка для очистки воздуха Адсорбер АТС-5000 | Тип фильтра - угольный. Производительность, м3/ч - 5000. Режим работы - круглосуточный. (О.Борисово 6 - 2шт.,)	шт.	2	7 722,3	7 222,3	3 611,2	500,0
			Итого по охране труда:		**16**	**12 269,5**	**11 724,5**		**545,0**
			Оборудование КИПиА						
1	I080230_10017	**ПЭУКС**	Уровнемер Prosonic S FDU91 Тип-ультразвуковой. Диапазон измерения 0-10 м. Рабочая среда сточная вода. РКС 1-11 (2 шт.)-установка на реконструируемые камеры; ЦЭ 1-5 (2шт.)-замена устаревшего оборудования.	шт.	4	1 325,7	1 245,7	311,4	80,0
2	I080230_10014	**ПЭУКС**	Уровнемер LMK 358 Тип-гидростатический. Диапазон измерения 0-4 м. Рабочая среда сточная вода. ЦЭ 1-5 (2шт.)-замена устаревшего оборудования.	шт.	2	228,4	228,4	114,2	0,0
3	I080230_10015	**ПЭУКС**	Уровнемер LMK 358 Тип-гидростатический. Диапазон измерения 0-6 м. Рабочая среда сточная вода. ЦЭ 1-5 (4шт.)-замена устаревшего оборудования.	шт.	4	372,0	372,0	93,0	0,0
4	I080230_10016	**ПЭУКС**	Уровнемер LMK 358 Тип-гидростатический. Диапазон измерения 0-10 м. Рабочая среда сточная вода. ЦЭ 1-5 (2шт.)-замена устаревшего оборудования.	шт.	2	200,9	200,9	100,5	0,0
5	I080231_10003	**ПЭУКС**	Зонд погружной LMK 858 Диапазон измерения давления, м. вод. ст. 0-4. ЦЭ 1-5 (2шт.)-замена устаревшего оборудования.	шт.	2	144,5	144,5	72,3	0,0
6	2014000398	**ПЭУКС**	Расходомер ультразвуковой Акрон-01. Диаметр условный, мм 300. Рабочая среда сточная вода. Выходной сигнал 4-20 мА. ЦЭ 1-5 (2шт.)-замена устаревшего оборудования.	шт.	2	203,8	163,8	81,9	40,0
7	2015000274	**ПЭУКС**	Станция технологического контроля СТК500-8-Д16.24/32.00-А16-И0-П1.1-Т3-М2 (ЦЭ №№ 1-5)	шт.	4	3 993,7	3 593,7	898,4	400,0
8	I080228_10002	**ПЭУКС**	Газоанализатор. Микропроцессорная газоаналитическая система СТМ-30М (ЦЭ №№ 1-5)	шт.	10	464,7	314,7	31,5	150,0
9	СМиПНР	**ПЭУКС**	СМиПНР по установке расходомеров электромагнитных Promag 1200 (Саввинская - 2 шт.)	шт.		2 600,0	0,0		2 600,0
10	2014002854	**ПЭУКС**	Модуль аналоговых входов Schnieder Electric TSXAEY800 | Количество каналов, шт - 8. Диапазон входных сигналов - 0-10 В, 0-20 мА.	шт.	3	176,5	176,5	58,8	0,0
11	2017000301	**ПЭУКС**	Модуль ввода/вывода контроллеров АСУ ТП [Modicon Premium] [TSXDEY64D2K] | Количество каналов выхода, шт - [64]. Напряжение питания, В - [24].	шт.	2	96,8	96,8	48,4	0,0
12	2015003032	**ПЭУКС**	Источник бесперебойного питания APC SURT1000XLI | Мощность, ВА - 1000. Напряжение на входе, В - 160...280. Напряжение на выходе, В - 230. Соединения выходные - 6. Тип ИБП - с двойным преобразованием.	шт.	2	121,6	121,6	60,8	0,0
			Итого по оборудованию КИПиА:		**37**	**9 928,8**	**6 658,8**		**3 270,0**
			Энергооборудование						
1	2016000328	**ПЭУКС**	Высоковольтный преобразователь частоты марки ПЧ-ТТП-500-10к-50-УХЛ4	шт.	1	17 427,8	14 427,8	14 427,8	3 000,0
2	I030214_10009	**ПЭУКС**	Устройство плавного пуска ABB PSTB 370-600-70 (200кВт) с комплектом предохранителей PSFU-700 и держателем для предохранителей PSFH-2 (Строгино 4 шт)(Хорошовская 3шт)(ЦЭ №4)	шт.	5	1 414,3	1 129,3	225,9	285,0
3	2017000239	**ПЭУКС**	Томприн Д.7000.12.М4 (3/1/1/2/1) IP67 (Люблинская)	шт.	2	774,2	674,2	337,1	100,0
4	2016001474	**ПЭУКС**	Томприн Г-5000.12.М4 (3/1/1/2/1) IP67 (Хапиловская)	шт.	2	643,7	543,7	271,8	100,0
5	2016000344??	**ПЭУКС**	Напольно-потолочная сплит-система Electrolux EACU-60H/DC/N3 / EACO/I-60H/DC/N3 мощность охлаж.-17кВт, потреб.мощ.при охлаж-5,3кВт,, мощность обогрева 20,5кВт, потреб.мощ. при обогреве -5,65кВт обслуживаемая площадь 170м2	шт.	5	2 427,3	1 427,3	285,5	1 000,0
6	I030404_10409	**ПЭУКС**	Выключатель автоматический Compact NSX160F, кат. LV430630 | Количество полюсов, шт - 3. Напряжение, В - 380. Ток отключения max, кА - 36. Ток, А - 160. (цех 3)	шт.	1	42,4	42,4	42,4	0,0
7	2017000400	**ПЭУКС**	Водо-водяной подогреватель с латунной трубкой ВВП 12-219х4000-6 секций в комплекте: калачи №12 ДУ=200мм - 5ед. Переходы №12 200х150мм -6 ед(.АУП СЭНС)	шт.	1	415,6	365,6	365,6	50,0
8	2017000406	**ПЭУКС**	Водо-водяной подогреватель с латунной трубкой ВВП 8-114х4000 с линзовым компенсатором 2 секций в комплекте: калачи №8 ДУ=100мм - 2ед. Переходы №8 100х80мм -2 ед.(АУП СЭНС)	шт.	1	70,0	45,0	45,0	25,0
			Итого по энергооборудованию:		**18**	**23 215,3**	**18 655,3**		**4 560,0**
			Оборудование РКС	шт.					
1	2017001917	**ПЭУКС**	Щитовой затвор из нержавеющей стали, разборной конструкции d=2500 мм.(в комплекте со штангой). Подводящий канал к Люберецкой станции. Камера К-26. РКС 7	шт.	4	31 167,7	23 867,7	5 966,9	7 300,0
2	2017001923	**ПЭУКС**	Щитовой затвор из нержавеющей стали, разборной конструкции d=3500 мм.(в комплекте со штангой). Подводящий канал к Люберецкой станции. Камера К-26.. РКС 7	шт.	1	14 794,7	14 794,7	14 794,7	0,0

3	2014001467	**ПЭУКС**	Тестер емкости аккумуляторов Кулон 12/6р | Напряжение питания, В - 12. Тип проверяемых аккумуляторов - свинцово-кислотные. Количество тестов/групп, шт - 500/26. Напряжение проверяемых аккумуляторов, В - 12; 6.	шт.	2	139,1	139,1	69,53	0,0
4	2017001681	**ПЭУКС**	Электростанция (генератор) HONDA [EG 5500CXS] | Мощность основная, кВт - [5,0]. РКС 4,6,7,11	шт.	4	555,0	555,0	138,8	0,0
5	2017001653	**ПЭУКС**	Лебедка ручная барабанная | Грузоподъемность, т - <=0,5. Длина троса, м - <=120. РКС 1,2,3,5,6,9,10 по 2шт и 3шт -11РКС	шт.	17	4 528,8	4 528,8	266,4	0,0
6	I090106_10002	**ПЭУКС**	Станция гидравлическая (маслостанция) MCA 1x30 SUPER ASPID | Тип насоса - шестеренчатый. Давление рабочее, бар - 140. Подача, л/мин - 30. Модель двигателя - Honda/Subaru. Мощность двигателя, л.с. - 13. Объем топливного бака, л - 6,1. Размер, Ширина, мм - 750. Размер, Длина, мм - 500. Размер, Высота, мм - 570. Комплектация - РВД (пара параллельных рукавов) в комплекте с БРС. Длина рукавов - 14м. Исполнение - согласно технического задания. РКС 2,4,7,10	шт.	4	2 649,8	2 649,8	662,5	0,0
7	2016003584	**ПЭУКС**	Перекрытие пневматическое заглушающее LAMPE 1-2200 | Диаметр труб, мм - 1000*-2200*. Рабочее давление, МПа - [0,1]. Противодавление, МПа - <=0,05. Комплектация - предохранительная арматура 1 дюйм, шланг для заполнения воздухом 1 дюйм - 10 м. РКС 3,5	шт.	2	6 113,9	6 113,9	3 056,9	0,0
8	заменили на 2016008745	**ПЭУКС**	Перекрытие пневматическое заглушающее LAMPE 800-1700 | Диаметр труб, мм - 800*...1700*. Рабочее давление, МПа - [0,1]. Противодавление, МПа - <=0,05. Байпас - есть. Комплектация - предохранительная арматура [1 дюйм]; шланг для заполнения воздухом [1 дюйм - 10 м]; труба полимерная ПЭ100 диаметр - [630 мм], толщина стенки - [37,4 мм], давление рабочее - [1 Мпа], [SDR - 17], профиль - круг, длина - [6 м].ПЗУ Lampe 1-1600 (замена 800-1700) РКС 7- 2шт	шт.	2	5 248,1	5 248,1	2 624,0	0,0
9	2017001555	**ПЭУКС**	Насос погружной НП-200ГД шламовый | Напор, м - [16]. Подача, м3/ч - [180]. Тип по действию - центробежный. Исполнение - погружная центрифужная помпа с открытым рабочим колесом из нержавеющей стали, соединение сливного шланга - эксцентриковый затвор UNI 100, масса - <=29 кг. РКС 4	шт.	1	196,6	196,6	196,6	0,0
10	2015003084	**ПЭУКС**	Многофункциональная установка с гидравлическим приводом "МФУ-2" РКС 1,4,9	шт.	3	5 405,2	5 405,2	1 801,7	0,0
11	2017000785	**ПЭУКС**	Штатив-тренога с лебедкой | Грузоподъемность лебедки, кг - 140*-250*. Рабочая нагрузка треноги, кг - >=250. Высота минимальная, м - 1,3*-1,5*. Высота максимальная, м - 2,3*-2,4*. Размер, Длина троса лебедки, м - [20]. Количество точек крепления (для страховки и подъема людей), шт - >=2. Масса треноги с лебедкой, кг - <=35. РКС 3,11	шт.	2	167,3	167,3	83,6	0,0
12	2014000314	**ПЭУКС**	Вентилятор гидравлический ВЦГД 16-46 ГД (модель 5) в комплекте со шлангом 10м. РКС 11	шт.	1	115,4	115,4	115,4	0,0
13	2014000823	**ПЭУКС**	Молоток гидравлический забойный МГЗ-55 ГД (комплект пик 5шт. к одному молотку) РКС 10	шт.	3	1 106,3	1 106,3	368,8	0,0
14	2016000360	**ПЭУКС**	Мотопомпа для сильнозагрязненных вод SUBARU 5.0 кВт 60 м3/ч РКС 10	шт.	1	99,6	99,6	99,6	0,0
15	2014005950	**ПЭУКС**	Гайковерт ударный гидравлический ГДГ-1500ГД (с набором ударных головок) РКС 3	шт.	1	354,7	354,7	354,7	0,0
16	2016000343	**ПЭУКС**	Дрель гидравлическая Stenley DL07 | Число оборотов сверла, об/мин - 350-1250. Давление масла, бар - 140. РКС 3	шт.	1	284,9	284,9	284,9	0,0
17	2014002602	**ПЭУКС**	Гидравлический компрессор HK 400/8-23 в комплекте с оснасткой. РКС 3	шт.	1	197,1	197,1	197,1	0,0
			Итого по оборудованию РКС:		**50**	**73 124,2**	**65 824,2**		**7 300,0**
			Итого ПЭУКС:		**187**	**234 776,7**	**211 176,4**		**23 600,3**
1	I110202_10001	**КОС**	Решетка грабельная механизированная РС 1400/1600 | Мощность привода, кВт - 0,75. Прозор, мм - 50. Угол наклона к горизонту, град - 60. Ширина канала, мм - 1820. Размер решетки, м - 3,8.	шт.	1	5 112,5	4 897,5	4 897,5	215,0
2	2017001851	**КОС**	Насос паровой ПДГ 60/25	шт.	1	3 430,0	3 330,0	3 330,0	100,0
3	2013000462	**КОС**	Мешалка компактная WILO-EMU TR 321.49-4/12 | Мощность двигателя, кВт - 4,5. Число оборотов, об/мин - 49. Диаметр лопастей, мм - 2100. Количество лопастей, шт - 3. Угол наклона лопастей, град - 30.	шт.	1	3 397,5	3 237,5	3 237,5	160,0
4	2013000462	**КОС**	Мешалка компактная WILO-EMU TR 321.49-4/12 | Мощность двигателя, кВт - 4,5. Число оборотов, об/мин - 49. Диаметр лопастей, мм - 2100. Количество лопастей, шт - 3. Угол наклона лопастей, град - 30.	шт.	1	3 267,5	3 237,5	3 237,5	30,0
5	2017002673	**КОС**	Насос горизонтальный NETZSCH NEMO [NM 105 BY] | Подача, м3/ч - 120. Тип по действию - винтовой шнековый. Частота вращения, об/мин - 230.	шт.	1	3 055,8	2 975,8	2 975,8	80,0
6	2016007737	**КОС**	Насос горизонтальный [У450-120] | Мощность, кВт - [355]. Напор, м - [120]. Подача, м3/ч - [450]. Тип по действию - [центробежный]. Частота вращения, об/мин - [14].	шт.	1	2 669,8	2 469,8	2 469,8	200,0
7	2017002685	**КОС**	Насос горизонтальный NETZSCH NEMO NM 038 BY | Подача, м3/ч - [14]. Тип по действию - винтовой шнековый. Частота вращения, об/мин - [630].	шт.	3	2 357,7	2 297,7	765,9	60,0
8	2014005811	**КОС**	Агрегат насосный вертикальный KSB Amarex KRTK 150-400/1104UNG-D | Напряжение питания, В - 380. Мощность, кВт - 100. Напор, м - 65. Подача, м3/ч - 500. Частота вращения, об/мин - 1483.	шт.	1	2 339,4	2 259,4	2 259,4	80,0
9	2016000975	**КОС**	Насос горизонтальный У450-120 | Мощность, кВт - 355. Напор, м - 120. Подача, м3/ч - 450. Тип по действию - центробежный. Частота вращения, об/мин - 1485.	шт.	1	2 247,7	2 047,7	2 047,7	200,0
10	2013000460	**КОС**	Мешалка компактная WILO-EMU TR226-3.38-4/8V | Мощность двигателя, кВт - 2,6. Число оборотов, об/мин - 38. Диаметр лопастей, мм - 2600. Количество лопастей, шт - 2. Угол наклона лопастей, град - 30.	шт.	1	2 209,3	2 179,3	2 179,3	30,0
11	2015001676	**КОС**	Электропривод AUMA SA 07.6-F10 Com No:07511862 | Тип привода - многооборотный.	шт.	8	2 149,8	1 909,8	238,7	240,0
12	2016002471	**КОС**	Решетка ступенчатая механизированная РВ 900/1800 | Мощность привода, кВт - 0,75. Прозор, мм - 10. Угол наклона к горизонту, град - 70.	шт.	1	2 060,0	1 810,0	1 810,0	250,0
13	2017002611	**КОС**	Ножницы листовые ОАО"Армрез" [НГ-16] | Толщина разрезаемого листа, мм - [16]. Ширина резки, мм - [2000].	шт.	1	1 639,5	1 609,5	1 609,5	30,0

14	2017002685	**КОС**	Насос горизонтальный NETZSCH NEMO NM 038 BY | Подача, м3/ч - [14]. Тип по действию - винтовой шнековый. Частота вращения, об/мин - [630].	шт.	2	1 591,8	1 531,8	765,9	60,0
15	2016001402	**КОС**	Электротележка Dimex EP 20M	шт.	1	1 227,0	1 227,0	1 227,0	
16	2015003224	**КОС**	Мотор-редуктор NORD SK43F-90L/4 TF F | Крутящий момент на выходном валу, Нм - 1302. Мощность двигателя, кВт - 1,5. Передаточное число - 129,38.	шт.	4	938,6	838,6	209,7	100,0
17	2017001805	**КОС**	Агрегат насосный горизонтальный [NEMO] [NM090BY01L04B] | Напряжение питания, В - [380]. Мощность, кВт - [15]. Подача, м3/ч - [12-80]. Тип по действию - [винтовой]. Частота вращения, об/мин - 80-280[].	шт.	1	815,0	800,0	800,0	15,0
18	2017002666	**КОС**	Насос вертикальный [GRUNDFOS] [CR 64-4-2 A-F-A-E-HQQE] | Мощность, кВт - [18.5]. Напор, м - Hmax=[99]; H=[75,8]. Подача, м3/ч - [64]. Тип по действию - [центробежный]. Частота вращения, об/мин - [2940].	шт.	2	664,4	599,4	299,7	65,0
19	2015002952	**КОС**	Агрегат насосный горизонтальный СД 800/32б | Напряжение питания, В - 380. Мощность, кВт - 110. Напор, м - 22,5. Подача, м3/ч - 580. Частота вращения, об/мин - 960.	шт.	1	626,6	581,6	581,6	45,0
20	F120109_10001	**КОС**	Станок вертикально-сверлильный 2С132 | Диаметр сверла max, мм - 50. Диаметр резьбы, мм - М3...М33. Частота вращения шпинделя, об/мин - 31,5-1400. Мощность двигателя, кВт - привод главного движения-4кВт,двигатель системы охлаждения-0,12 кВт.	шт.	1	601,8	481,8	481,8	120,0
21	2015003232	**КОС**	Мотор-редуктор NORD SK43F-80L/4 TF F | Крутящий момент на выходном валу, Нм - 884. Мощность двигателя, кВт - 0,75. Передаточное число - 169,86.	шт.	4	494,9	394,9	98,7	100,0
22	2017001794	**КОС**	Насос погружной [KSB] [Amarex KRT F 100-250/114UG-S] | Мощность, кВт - [11,8]. Напор, м - [20]. Подача, м3/ч - [55]. Тип по действию - [погружной].	шт.	1	479,6	439,6	439,6	40,0
23	2016000620	**КОС**	Агрегат насосный вертикальный Jung Pumpen UAK 35/2 AW/3 | Напряжение питания, В - 230/400. Мощность, кВт - P1-4,05, P2- 3,34. Напор, м - 22,5. Подача, м3/ч - 82. Тип по действию - погружной.	шт.	2	406,7	391,7	195,8	15,0
24	I100101_10002	**КОС**	Мотор-редуктор МПО2М-15Ф-101,7-1,5/14 | Мощность двигателя, кВт - 1.5. Передаточное число - 101,7. Тип передачи - планетарный зубчатый. Частота вращения выходного вала, об/мин - 14.	шт.	2	358,9	328,9	164,5	30,0
25	I100101_10004	**КОС**	Мотор-редуктор МПО2М-15Ф 204 0,75/6,7 110-195 | Мощность двигателя, кВт - 0.75. Тип передачи - планетарный зубчатый.	шт.	2	355,4	325,4	162,7	30,0
26	2016000245	**КОС**	Таль электрическая (тельфер) Т10 | Грузоподъемность, т - 3,2. Мощность привода, кВт - 4,5. Тип - канатная. Высота подъема, м - 6.	шт.	1	323,3	283,3	283,3	40,0
27	I070201_10008	**КОС**	Таль электрическая (тельфер) ТЭ 100-522 | Грузоподъемность, т - 1. Высота подъема, м - 18.	шт.	2	301,5	221,5	110,8	80,0
28	2016002294	**КОС**	Насосный агрегат SERA RF 410/2-570(e)	шт.	1	253,1	233,1	233,1	20,0
29	2016007738	**КОС**	Агрегат насосный горизонтальный [ЦВК 5/125] | Напряжение питания, В - [380]. Мощность, кВт - [21]. Напор, м - [125]. Подача, м3/ч - [18]. Тип по действию - [центробежно-вихревой]. Частота вращения, об/мин - [2950].	шт.	1	172,1	112,1	112,1	60,0
30	2015000538	**КОС**	Электропривод НВ 03 | Тип привода - многооборотный. Момент крутящий, Нм - 250-450. Скорость вращения, об/мин - 50. Тип двигателя - асинхронный. Мощность, кВт - 3,2. Напряжение питания, В - 380.	шт.	1	170,5	155,5	155,5	15,0
31	2017001781	**КОС**	Редуктор [NORD] [SK4282AF-100LH/4 TF] | Назначение - [для шнекового транспортера решеток].	шт.	1	164,5	144,5	144,5	20,0
32	2017002654	**КОС**	Таль электрическая (тельфер) серия Т10 | Грузоподъемность, т - [2,0]. Тип - [канатная]. Высота подъема, м - [6].	шт.	1	143,2	113,2	113,2	30,0
33	2014000007	**КОС**	Агрегат насосный вертикальный ЭЦВ 8-40-180 | Напряжение питания, В - 380. Мощность, кВт - 32. Напор, м - 180. Подача, м3/ч - 40. Тип по действию - центробежный. Частота вращения, об/мин - 3000.	шт.	1	139,6	109,6	109,6	30,0
34	2017002660	**КОС**	Насос погружной ЭЦВ 4-10-110 | Мощность, кВт - [5,5]. Напор, м - [110]. Подача, м3/ч - [10].	шт.	2	119,7	99,7	49,9	20,0
35	I050201_10071	**КОС**	Насосный агрегат SERA RF 411.1-550 (e)	шт.	1	112,5	97,5	97,5	15,0
36	F050105_10005	**КОС**	Пресс гидравлический NORDBERG KCK-30N | Ход штока, мм - 120/75.	шт.	1	103,6	83,6	83,6	20,0
37	2014001845	**КОС**	Вентилятор радиальный ВР 86-77 N 6,3 | Мощность, кВт - 5,5. Число оборотов, об/мин - 1435.	шт.	1	85,6	45,6	45,6	40,0
38	I120302_10026	**КОС**	Вентилятор радиальный ВР-86-77 №5 | Мощность, кВт - 2,2. Число оборотов, об/мин - 1400.	шт.	1	81,2	41,2	41,2	40,0
39	2017001196	**КОС**	Вентилятор ВР -86-77 5ВК1 АИР 63В2	шт.	1	51,3	21,3	21,3	30,0
40	2017001199	**КОС**	Вентилятор ВР -86-77 №2,5 АИМ63В2	шт.	1	41,9	11,9	11,9	30,0
41	2017001200	**КОС**	Вентилятор ВР-300-45 2,5 ВКЗ АИМ -М90L6	шт.	1	40,9	10,9	10,9	30,0
			Итого:		**63**	**46 801,6**	**43 986,6**		**2 815,0**
1	2017001076	**КОС**	Задвижка клиновая с электроприводом 30с964нж | Давление рабочее, МПа - [2,5]. Диаметр условный, мм - [200]. Рабочая среда - [пар]. Маркировка привода - МЭП-Н-Б.	шт.	1	80,0	65,0	65,0	15,0
2	2017001031	**КОС**	Задвижка клиновая с ручным приводом 2с-26-3Н | Давление рабочее, МПа - [6,3]. Диаметр условный, мм - [250]. Рабочая среда - [пар]. Длина строительная - [650 мм]. Класс герметичности - [АА].	шт.	1	373,4	323,4	323,4	50,0
3	2017001068	**КОС**	Клапан регулирующий с электроприводом 6с-12-4 | Давление рабочее, МПа - [6,3]. Диаметр условный, мм - [300]. Рабочая среда - [пар]. Маркировка привода - [МЭО 250/25-0,25-92К].	шт.	1	316,8	271,8	271,8	45,0
4	2017001013	**КОС**	Задвижка шиберная с электроприводом | Давление рабочее, МПа - [1]. Диаметр условный, мм - [150]. Рабочая среда - [бытовые сточные воды]. Маркировка привода - [SDA 07.6-F10 AUMA].	шт.	1	291,0	261,0	261,0	30,0
5	2017001030	**КОС**	Задвижка шиберная с пневмоприводом	шт.	1	124,2	99,2	99,2	25,0
6	2016001448	**КОС**	Клапан регулирующий с пневмоприводом	шт.	1	459,7	399,7	399,7	60,0
7	2017001013	**КОС**	Задвижка шиберная с электроприводом | Давление рабочее, МПа - [1]. Диаметр условный, мм - [150]. Рабочая среда - [бытовые сточные воды]. Маркировка привода - [SDA 07.6-F10 AUMA].	шт.	1	291,0	261,0	261,0	30,0
8	2017001030	**КОС**	Задвижка шиберная с пневмоприводом	шт.	1	124,2	99,2	99,2	25,0
9	2016001448	**КОС**	Клапан регулирующий с пневмоприводом	шт.	1	459,7	399,7	399,7	60,0
10	2017001100	**КОС**	Задвижка шиберная с ручным приводом | Давление рабочее, МПа - [1]. Диаметр условный, мм - [250]. Рабочая среда - [бытовые сточные воды].	шт.	2	186,4	166,4	83,2	20,0
11	2017001102	**КОС**	Задвижка шиберная с ручным приводом | Давление рабочее, МПа - [0,6]. Диаметр условный, мм - [300]. Рабочая среда - [бытовые сточные воды].	шт.	1	154,5	124,5	124,5	30,0
12	2017001105	**КОС**	Задвижка шиберная с ручным приводом | Давление рабочее, МПа - [0,6]. Диаметр условный, мм - [350]. Рабочая среда - [бытовые сточные воды].	шт.	1	148,7	118,7	118,7	30,0
13	2016002473	**КОС**	Задвижка клиновая с ручным приводом | Давление рабочее, МПа - 1. Диаметр условный, мм - 400. Рабочая среда - осадок. Длина строительная - 600мм. Класс герметичности - В.	шт.	1	689,0	589,0	589,0	100,0
14	2016002474	**КОС**	Задвижка клиновая с ручным приводом | Давление рабочее, МПа - 1. Диаметр условный, мм - 300. Рабочая среда - осадок. Длина строительная - 500. Класс герметичности - В.	шт.	2	705,3	655,3	327,7	50,0
15	2016002552	**КОС**	Задвижка шиберная с ручным приводом | Давление рабочее, МПа - 1. Диаметр условный, мм - 300. Рабочая среда - сброженный осадок.	шт.	1	427,4	372,4	372,4	55,0
16	2015002272	**КОС**	Задвижка клиновая с ручным приводом | Давление рабочее, МПа - 1. Диаметр условный, мм - 400. Рабочая среда - бытовые сточные воды. Длина строительная - широкая. Класс герметичности - В.	шт.	1	420,6	365,6	365,6	55,0

17	2016002474	**КОС**	Задвижка клиновая с ручным приводом | Давление рабочее, МПа - 1. Диаметр условный, мм - 300. Рабочая среда - осадок. Длина строительная - 500. Класс герметичности - В.	шт.	2	705,3	655,3	327,7	50,0
18	2015005248	**КОС**	Клапан обратный фланцевый | Давление рабочее, МПа - 1. Диаметр условный, мм - 400. Рабочая среда - сточная вода. Тип по действию - обратно поворотный.	шт.	2	700,7	650,7	325,3	50,0
19	2014004303	**КОС**	Задвижка шиберная с электроприводом | Давление рабочее, МПа - 1. Диаметр условный, мм - 200. Рабочая среда - сырой осадок.	шт.	1	332,8	287,8	287,8	45,0
20	2016002317	**КОС**	Задвижка шиберная с электроприводом | Давление рабочее, МПа - 1,6. Диаметр условный, мм - 150. Рабочая среда - бытовые сточные воды.	шт.	1	406,9	346,9	346,9	60,0
21	2016002577	**КОС**	Задвижка шиберная с электроприводом | Давление рабочее, МПа - 1. Диаметр условный, мм - 400. Рабочая среда - осадок. Маркировка привода - AUMA NORM.	шт.	1	1 155,7	955,7	955,7	200,0
22	2016001249	**КОС**	Задвижка клиновая под привод 30с941нжб | Тип привода - под электропривод. Давление рабочее, МПа - 1,6. Диаметр условный, мм - 400. Рабочая среда - газ.	шт.	1	289,7	249,7	249,7	40,0
23	2016001230	**КОС**	Задвижка клиновая под привод 30с946нжб | Тип привода - под электропривод. Давление рабочее, МПа - 1,6. Диаметр условный, мм - 500. Рабочая среда - газ.	шт.	1	249,3	214,3	214,3	35,0
			Итого:		**27**	**9 092,1**	**7 932,1**		**1 160,0**
1	2017002537	**КОС**	Преобразователь частоты ABB ACS550-01-125A, код 68589657 | Диап. мощностей, кВт - [55]. Диап. регул. част., Гц - [0-500]. Напряж. вход., В - [380]. Напряж., В - [380]. Ток на выходе, А - [125].	шт.	1	229,8	199,8	199,8	30,0
2	2017002491	**КОС**	Клапан регулирующий РП-80 (Т-23) | Диаметр условный, мм - 80. Давление условное, бар - 25.	шт.	2	122,1	122,1	61,1	
3	2017002287	**КОС**	Клапан предохранительный Т-32МС-3 | Давление условное, МПа - 6,4. Диаметр условный, мм - диаметр входного фланца, мм - 80. диаметр выходного фланца, мм - 150.. Температура максимальная, град. Цельсия - 425.	шт.	2	103,2	103,2	51,6	
4	2017002221	**КОС**	Клапан отсечной ООО Производственное обьединение "Нефтехимавтоматика" [ВН8М-1к] | Диаметр условный, мм - [200].	шт.	1	381,6	381,6	381,6	
5	2017002236	**КОС**	Клапан отсечной СП "ТермоБрест" [ВН8Н-1к] | Диаметр условный, мм - [200].	шт.	1	323,4	323,4	323,4	
6	2016000358	**КОС**	Преобразователь частоты Siemens Micromaster 440 6SE6440-2AD33-OEA1 | Диапазон мощностей, кВт - 30...37. Диапазон регулирования частоты, Гц - 0-550. Напряжение входное, В - 380...480. Ток на выходе, А - 62...75.	шт.	2	507,4	457,4	228,7	50,0
7	2016000362	**КОС**	Преобразователь частоты Siemens Micromaster 440 6SE6440-2AD37-5FA1 | Диапазон мощностей, кВт - 75...90. Диапазон регулирования частоты, Гц - 0-550. Напряжение входное, В - 380...480. Ток на выходе, А - 145...178.	шт.	1	436,3	376,3	376,3	60,0
8	2016000369	**КОС**	Преобразователь частоты Siemens Micromaster 440 6SE6430-2UD41-3FA0 | Диапазон мощностей, кВт - 132. Диапазон регулирования частоты, Гц - 0-267. Напряжение входное, В - 380...480. Ток на выходе, А - 250.	шт.	1	635,4	550,4	550,4	85,0
9	2017002880	**КОС**	Шкаф управления насосами Schneider Electric [SAREL Spacial 6000]	шт.	2	1 819,9	1 749,9	875,0	70,0
10	2017002885	**КОС**	Устройство мягкого (плавного) пуска ABB PSTB470-600-70 (1SFA894016R7000) | Напряжение, В - 380*-415*. Мощность двигателя (тяжелый/нормальный пуск), кВт - 200/250. Ток (тяжелый/нормальный пуск), А - 370/470.	шт.	1	373,0	333,0	333,0	40,0
11	2015005276	**КОС**	Преобразователь частоты ABB ACS550-01-038A-4+B055 | Диапазон мощностей, кВт - 18,5. Диапазон регулирования частоты, Гц - 0-500. Напряжение входное, В - 380. Напряжение, В - 380. Ток на выходе, А - 38.	шт.	2	363,0	333,0	166,5	30,0
12	I030214_10003	**КОС**	Устройство мягкого (плавного) пуска PST300-600-70 | Напряжение, В - 400. Мощность двигателя (тяжелый/нормальный пуск), кВт - 160. Ток (тяжелый/нормальный пуск), А - 300.	шт.	1	257,5	227,5	227,5	30,0
13	2017001403	**КОС**	Преобразователь частоты [ABB] [ACH550-01-072A-4+B055], [3AUA0000004386] | Диап. мощностей, кВт - [37]. Диап. регул. част., Гц - 48*-63*. Напряж. вход., В - 380*-480*. Напряж., В - 380*-480*. Ток на входе, А - [72]. Ток на выходе, А - [72].	шт.	1	252,0	222,0	222,0	30,0
14	2017002209	**КОС**	Электродвигатель асинхронный [АИР 180 М8] | Мощность, кВт - [15 кВт]. Напряжение питания, В - 380. Ток, А - 35. Частота вращения, об/мин - [750]. Монтажное исполнение - [IM1081].	шт.	2	127,7	107,7	53,8	20,0
15	2016008240	**КОС**	Преобразователь частоты ABB ACS550-01-08A8-4 (код 3AUA0000002419) | Диап. мощностей, кВт - [4]. Диап. регул. част., Гц - 0*...500*. Напряж., В - 380*-480*. Ток на входе, А - 8,8.	шт.	2	131,0	101,0	50,5	30,0
16	2017001844	**КОС**	Комплект испытательный [ООО "ИнтерМикс"] [СИНУС-7000]	шт.	1	177,6	177,6	177,6	
17	2017001876	**КОС**	Комплект испытательный [ООО СКБ "Медрентех"] [АИД 70М]	шт.	1	299,7	299,7	299,7	
18	2017002186	**КОС**	Комплекс диагностический [ЗАО "Ангстрем-ИП"] [ГП-24 "АКУСТИК"]	шт.	1	588,6	588,6	588,6	
19	2017001870	**КОС**	Комплекс диагностический [ЗАО "Ангстрем-ИП"] [ПП-500К]	шт.	1	98,5	98,5	98,5	
20	2015005276	**КОС**	Преобразователь частоты ABB ACS550-01-038A-4+B055 | Диапазон мощностей, кВт - 18,5. Диапазон регулирования частоты, Гц - 0-500. Напряжение входное, В - 380. Напряжение, В - 380. Ток на выходе, А - 38.	шт.	1	196,5	166,5	166,5	30,0
			Итого:		**27**	**7 424,2**	**6 919,2**		**505,0**
21	2014001111	**КОС**	Анализатор влажности Sartorius MA-150 | Диапазон измерений влажности, % - 0,02-99,98. Диапазон измерений массы, г - 1-150. Цена наименьшего разряда в единицах влажности, % - 0,01. Диапазон температур рабочих, град. Цельсия - 40-220.	шт.	1	443,4	443,4	443,4	
22	2016000959	**КОС**	Уровнемер VEGA VEGAPULS-66 | Диапазон измерения, м - до 35. Рабочая среда - осадок, газ, водяной пар.	шт.	4	1 722,4	1 622,4	405,6	100,0
23	2016004011	**КОС**	Расходомер ультразвуковой Акрон-02-02 | Диаметр условный, мм - 600. Рабочая среда - сточная вода. Сигнал входной, мА - 4-20.	шт.	1	169,9	119,9	119,9	50,0
24	2014000876	**КОС**	Датчик избыточного давления DMP331-110-1001-1-3-TR0-500-1-00R | Диапазон измерений давления, МПа - 0,1. Рабочая среда - жидкость.	шт.	1	44,2	44,2	44,2	
			Итого:	шт.	**7**	**2 379,8**	**2 229,8**		**150,0**
			ИТОГО по КОС:		**124**	**65 697,7**	**61 067,7**		**4 630,0**
			Механическое оборудование						
1	2016005900	**ЛОС**	Насос погружной KSB Amarex NF50-170/012 ULG, H-11m, Q- 10m3/час P-2,1кВт	шт.	1	158,3	128,3	128,3	30,0
2	I050201_10047	**ЛОС**	Агрегат насосный вертикальный Flygt NZ 3202.180HT | Напряжение питания, В - 380. Мощность, кВт - 45. Напор, м - 40. Подача, м3/час - 250. Тип по действию - центробежный. Частота вращения, об/мин - 1475. (со шкафом упр.)	шт.	1	2 134,6	2 014,6	2 014,6	120,0
3	2015002215	**ЛОС**	Гидропресс ГПТ-4М ОАО РЭМЗ г. Рязань, проиводительность 4м3/час, мощность 5,5 кВт *	шт.	2	1 190,2	1 100,2	550,1	90,0
4	2015000545	**ЛОС**	Насосный агрегат 1Д200/95 с электродвигателем 90 кВт. (без шкафа упр.)	шт.	1	298,2	238,2	238,2	60,0
5	2016000916	**ЛОС**	Сепаратор-дробилка ГЦП - 500;	шт.	2	347,5	277,5	138,8	70,0
6	2017002217	**ЛОС**	Решетка сорозадерживающая механизированная | РС 1800/2500. процеживающее полотно без перемычек, из нержавеющей стали с прозором 9 мм., граблины 13 шт.	шт.	1	6 842,1	6 742,1	6 742,1	100,0
7	2016001397	**ЛОС**	Агрегат насосный горизонтальный KSB SEWABLOC F100-251/1GHH с электродвигателем 15кВт (без шкафа упр.)	шт.	1	547,0	507,0	507,0	40,0
8	2015000481	**ЛОС**	Насосный агрегат СД450/22,5 с электродвигателем 37 кВт. (без шкафа упр.)	шт.	2	670,0	570,0	285,0	100,0

9	I070201_10007	ЛОС	Таль электрическая 5 т, h=12м	шт.	1	279,9	234,9	234,9	45,0
10	2017001319	ЛОС	Мойка высокого давления Kranzle Quadro 799 TST 180атм	шт.	2	182,0	182,0	91,0	0,0
11	2015001984	ЛОС	Насос погружной KSB Amaline C 8032-334/164 URG, n=1465об/мин; P=15кВт; h=0,3м (без шкафа упр.)	шт.	2	2 417,3	2 327,3	1 163,7	90,0
12	2016004618	ЛОС	Мешалка компактная KSB Amaprop V 32-2500/24 URG (без шкафа), n=1360об/мин; P=2,5кВт;	шт.	2	2 039,5	1 959,5	979,7	80,0
13	2016003052	ЛОС	Мешалка компактная Amamix C3236/26 UDG; n=925об/мин; P=3,2кВт; (без шкафа упр.)	шт.	5	1 970,7	1 745,7	349,1	225,0
14	2016003339	ЛОС	Мешалка компактная FLYGT S 4660.412 с инжекционным кольцом; n=475об/мин; P=10кВт;	шт.	1	1 099,5	1 054,5	1 054,5	45,0
15	2016001248	ЛОС	Мешалка компактная EMU TR 321.45-4/8+T17-4/8R (без шкафа управл.); n=1410об/мин; P=3,5кВт;	шт.	2	5 970,9	5 870,9	2 935,4	100,0
16	2017000620	ЛОС	Траверса	шт.	1	66,6	66,6	66,6	0,0
17	I050201_10047	ЛОС	Агрегат насосный вертикальный Flygt NZ 3202.180HT | Напряжение питания, В - 380. Мощность, кВт - 45. Напор, м - 40. Подача, м3/час - 250. Тип по действию - центробежный. Частота вращения, об/мин - 1475. (со шкафом упр.)	шт.	1	2 132,6	2 014,6	2 014,6	118,0
18	2017001963	ЛОС	Пресс шнековый MEVA SVP 20 с редуктором и эл.двигателем, без шкафа управления	шт.	1	1 631,8	1 531,8	1 531,8	100,0
19	2017002176	ЛОС	Агрегат насосный вертикальный | KSB AMACAN PA4 700-470/806 UAG1 (без шкаф упр.); h=5м; n=980об/мин.	шт.	1	3 708,0	3 663,0	3 663,0	45,0
20	I050202_10035	ЛОС	Насос СД450/22,5а; n=950об/мин; P=55кВт; h=18,5м (без шкафа упр.)	шт.	1	330,9	265,9	265,9	65,0
21	2014004076	ЛОС	Мешалка компактная JAMIX GHSL14-2NA390-NA480-11K-11R-27S | Мощность двигателя, кВт - 11. Число оборотов, об/мин - 11. Количество лопастей, шт - 6. Комплектация - в соответствии с опросным листом. Исполнение - погружная, пропеллерная.	шт.	1	10 729,0	10 029,0	10 029,0	700,0
22	2017000862	ЛОС	Решетка тонкой очистки MEVA RS-12,подвижные и неподвижные пластины изготовлены из нерж. стали , ширина прозора 5мм; без шкафа управл.	шт.	3	7 359,5	7 159,5	2 386,5	200,0
23	2016008309	ЛОС	Агрегат насосный вертикальный, центробежный СДП 16/25 Q =16м3/ч H=25м.N дв.=4 кВт	шт.	2	262,7	168,7	84,4	94,0
24	I050201_10048	ЛОС	Агрегат насосный вертикальный СДВ 80/18 а | Напряжение питания, В - 380. Мощность, кВт - 7,5. Напор, м - 15. Подача, м3/ч - 70. Частота вращения, об/мин - 1450.	шт.	2	289,8	219,8	109,9	70,0
25	2016005900	ЛОС	Насос погружной KSB Amarex NF50-170/012 ULG, H-11m, Q- 10m3/час P-2,1кВт	шт.	2	326,6	256,6	128,3	70,0
26		ЛОС	Разработка проекта на установку сосуда работающего под давлением, объемом 500л. Экспертиза проекта на установку сосуда, работающего под давлением.	шт.		420,0	0,0	0,0	420,0
27	2016000979	ЛОС	Агрегат насосный вертикальный ЦМФ 50-10РМ (Напряжение питания, В - 380. Мощность, кВт - 4. Напор, м - 20. Подача, м3/ч - 50. Частота вращения, об/мин – 3000)	шт.	1	104,2	64,2	64,2	40,0
28	2016007795	ЛОС	Таль ручная г/п 1т; h=12м	шт.	3	149,9	149,9	50,0	0,0
29	2016001394	ЛОС	Агрегат насосный 1К100-65-250а-с H=76м, Q=85м3, N=37 кВт (без шкафа упр.)	шт.	1	128,7	83,7	83,7	45,0
30	2015001925	ЛОС	Агрегат насосный СМ 100-65-200/4 (без шкафа упр.) Мощность-5,5кВт; H=12м, Q=62,5м3	шт.	3	418,4	298,4	99,5	120,0
31	2015000930	ЛОС	Шкаф вытяжной ПГЛ ВШ2-2С, размер Ш*В*Г мм-1200*2200*800	шт.	1	297,2	247,2	247,2	50,0
32	2015001151	ЛОС	Насос вертикальный АЦМС 4046-2-2, мощность-5,5кВт, напор=35,4м	шт.	1	224,3	184,3	184,3	40,0
33	2016006294	ЛОС	Установка для гидравлических испытаний УГИ -1	шт.	1	43,3	43,3	43,3	0,0
34	2017001808	ЛОС	Аппарат пылеудавливающий стационарный АПР-1200-У3	шт.	1	101,0	71,0	71,0	30,0
35	2015003347	ЛОС	Печь муфельная электрическая СНОЛ 10/11, объем рабочей камеры-10л, температура нагрева-1150 Cº Размер Ш*Д*В=470*620*595мм	шт.	1	103,8	63,8	63,8	40,0
36	F040205-10024	ЛОС	Набор инструмента ALROC CPM-PE4-SP	шт.	1	94,3	94,3	94,3	0,0
			Итого по механическому оборудованию:		**55**	**55 070,3**	**51 628,3**		**3 442,0**
			Энергетическое оборудование						
1	2016004445	ЛОС	Устройство плавного пуска ABB PST175-600-70 Число фаз - 3, Uн = 380В, Iн = 175А, номинальная мощность при нормальном режиме эксплуатации Рн =90 кВт, частота питающей сети F = 50 Гц.	шт.	2	455,2	355,2	177,6	100,0
2	2015005276	ЛОС	Преобразователь частоты ABB ACS550-01-038A-4+B055 | Диапазон мощностей, кВт - 18,5. Диапазон регулирования частоты, Гц - 0-500. Напряжение входное, В - 380. Напряжение, В - 380. Ток на выходе, А - 38. Комплектация - с панелью управления. Исполнение - IP54, 3 Фазы.	шт.	3	649,5	499,5	166,5	150,0
3	2016001716	ЛОС	Теплообменник пластинчатый АПВ Теплотекс 32-М | Давление испытательное, МПа - 1. Давление рабочее, МПа - 0,5. Мощность, кВт - 32. Температура максимальная, град. Цельсия - 140. Комплектация - с терморегулятором. Исполнение - согласно прилагаемой документации. НТД - ТУ 3612-012-07542603-99.	шт.	1	116,7	86,7	86,7	30,0
4	2016001725	ЛОС	Теплообменник пластинчатый АПВ Теплотекс 50-N | Давление испытательное, МПа - 1. Давление рабочее, МПа - 0,5. Мощность, кВт - 80. Температура максимальная, град. Цельсия - 140. Комплектация - с терморегулятором. Исполнение - согласно прилагаемой документации. НТД - ТУ 3612-012-07542603-99.	шт.	1	164,2	134,2	134,2	30,0
5	I080101_10043	ЛОС	Преобразователь частоты Schneider Electric ATV61HD18N4 | Диапазон мощностей, кВт - 0-18,5. Диапазон регулирования частоты, Гц - 47,5-63. Напряжение входное, В - 380. Ток на выходе, А - 45,5.	шт.	1	202,4	152,4	152,4	50,0
6	2015005490	ЛОС	Устройство мягкого (плавного) пуска Schneider Electric Altistart 48 ATS48D62Q | Напряжение, В - 380. Мощность двигателя (тяжелый/нормальный пуск), кВт - 30.	шт.	2	275,8	175,8	87,9	100,0
7	2016004012	ЛОС	Трансформатор ТСЗВ-63/0,7-380/160. Номинальное напряжение сети: 380 В. Напряжение вторичной обмотки: 230 В. Номинальный ток вторичной обмотки: 185 А. Группа соединений вторичных обмоток: звезда/звезда.	шт.	1	196,7	166,7	166,7	30,0
8	2016004057	ЛОС	Преобразователь частоты Siemens SINAMICS G120PM240 CU240E-2DP IOP	шт.	1	320,4	270,4	270,4	50,0
9	2015000490	ЛОС	Преобразователь частоты ATV61HD37N4 | Напряжение, В - 380. Комплектация - паспорт, руководство по эксплуатации. Исполнение - IP21, линейный ток 84 А, для шкафов управления насосом Fiygt NZ3202HT, мощность 37 кВт.	шт.	2	497,8	397,8	198,9	100,0
10	2016003352	ЛОС	Устройство мониторинга и защиты УПА-2м	шт.	20	1 058,0	1 058,0	52,9	0,0
11	F010502-10001	ЛОС	Нагреватель индукционный для подшипников SKF TIH 030M/230V. Напряжение питания-230В, потреб мощность-2000Вт.	шт.	2	451,8	451,8	225,9	0,0
12	F040205-10002	ЛОС	Нагреватель индукционный для подшипников SKF TMBH1. Напряжение питания-220В, потреб мощность-350Вт.	шт.	4	344,8	344,8	86,2	0,0
			Итого по энергетическому оборудованию:		**40**	**4 733,3**	**4 093,3**		**640,0**
			Охрана труда						
1	2016004287	ЛОС	Газосигнализатор. Портативный многоканальный прибор, 4 канала CH4-оптический, CO,O2,H2S - электрохимический	шт.	7	2 521,4	2 521,4	360,20	0,0
			Итого по охране труда:		**7**	**2 521,4**	**2 521,4**		**0,0**
			Отдел метрологии						
1	2017001814	ЛОС	Датчик дифференциального давления Endress+Hauser Deltabar S PMD70-AAA7882AVU | Диапазон измерений давления, МПа - [0*...2,5*]. Погрешность измерения, % - -0,075*...+0,075*. Рабочая среда - воздух.	шт.	1	236,1	236,1	236,1	0,0

2	2017001824	**ЛОС**	Датчик дифференциального давления Endress+Hauser Cerebar M PMP51-BA21JA1PGBRKJA1+PA | Диапазон измерений давления, МПа - [0*...0.1*]. Погрешность измерения, % - -0,15*...+0,15*. Рабочая среда - воздух.	шт.	1	130,9	130,9	130,9	0,0
3	2017002301	**ЛОС**	Преобразователь давления PMP51-BA21JA1MGBRKJA1+PA | Погрешность измерения, % - -0,15...0,15. Диапазон измерений давления, кПа - -100*...400*. Сигнал выходной, мА - 4*...20*.	шт.	1	130,9	130,9	130,9	0,0
4	2014003672	**ЛОС**	Преобразователь давления Cerabar M | Давление рабочее предельное, МПа - 4. Погрешность измерения, % - +/- 0,3. Диапазон измерений давления, кПа - 400.	шт.	1	103,4	103,4	103,4	0,0
5	2014000465	**ЛОС**	Уровнемер LMK 358H | Тип - гидростатический. Диапазон измерения, м - 0-6,0. Рабочая среда - сточная вода	шт.	3	306,5	306,5	102,2	0,0
6	2014003679	**ЛОС**	Уровнемер LMK 358 | Тип - гидростатический. Диапазон измерения, м - 0-1,0.	шт.	2	235,2	235,2	117,6	0,0
7	I080110_10042	**ЛОС**	Реле-датчик разности давления DMD331-A-S | Сигнал входной, мА - 4*...20*. Общие пределы уставок, кПа - 0*...25*. Присоединение к трубопроводу - М20х1,5	шт.	1	210,0	210,0	210,0	0,0
8	2017002296	**ЛОС**	Расходомер акустический Сигнур ЭХО-Р-02-АП-11-42-RS | Диапазон измерений объемного расхода жидкости, м - [0*...1,51*]. Напряжение питания, В - 220. Сигнал выходной, мА - 4*...20*	шт.	2	189,3	189,3	94,6	0,0
9	2016000945	**ЛОС**	Уровнемер Endress+Hauser Prosonic M FMU 40 | Тип - ультразвуковой. Диапазон измерения, м - 0-5 (жидкость), 0-2 (сыпучий материал). Рабочая среда - жидкость, сыпучие материалы.	шт.	3	692,9	692,9	231,0	0,0
10	2014003673	**ЛОС**	Преобразователь давления Cerabar M | Давление рабочее предельное, МПа - 4. Погрешность измерения, % - +/- 0,3. Диапазон измерений давления, кПа - 1000.	шт.	2	206,8	206,8	103,4	0,0
11	2016000158	**ЛОС**	Уровнемер Sitrans The Probe 7ML1201 | Тип - ультразвуковой. Диапазон измерения, м - 0,25...5. Рабочая среда - жидкость.	шт.	3	622,7	622,7	207,6	0,0
12	2017003416	**ЛОС**	Пробоотборник [HACH AS950R]	шт.	1	462,9	412,9	412,9	50,0
13	2015005552	**ЛОС**	Датчик интенсивности ультрофиолетового излучения ДИ-24	шт.	3	453,3	453,3	151,1	0,0
14	2014005445	**ЛОС**	Расходомер Симаг-11М Ду100	шт.	1	216,8	166,8	166,8	50,0
15	2014004782	**ЛОС**	Расходомер электромагнитный Proline Promag 10W | Диаметр условный, мм - 80. Присоединение к трубопроводу - фланцевое. Комплектация - комплект монтажных частей, отдельный блок считывающего устройства, паспорт с отметкой о первичной поверке. Исполнение - моноблочное (компактное).	шт.	1	225,6	225,6	225,6	0,0
16	2015005209	**ЛОС**	Расходомер электромагнитный Promag 50P | Диаметр условный, мм - 200. Присоединение к трубопроводу - фланцевое. Комплектация - свидетельство о первичной поверке прибора. Исполнение - компактное.	шт.	1	796,7	796,7	796,7	0,0
17	2017002298	**ЛОС**	Уровнемер ЭХО АС-01-1-0-мА-АП-11-RS-2уст. | Тип - акустический. Диапазон измерения, м - 0*...1*. Рабочая среда - сточная вода.	шт.	5	407,9	407,9	81,6	0,0
18	2017002299	**ЛОС**	Термометр Endress+Hauser omnigrad S TR 88-AA1C1F1CB0A0 | Диаметр, мм - 11. Диапазон измерений температуры, град. Цельсия - -200*...600*.	шт.	1	75,7	75,7	75,7	0,0
19	2017002300	**ЛОС**	Термометр Endress+Hauser omnigrad S TR 88-AA1C1A1CB0A0 | Диаметр, мм - 11. Диапазон измерений температуры, град. Цельсия - -200*...600*.	шт.	1	71,2	71,2	71,2	0,0
20	2017002302	**ЛОС**	Преобразователь давления PMP75-AAA1F31DCAA | Погрешность измерения, % - -0,15...0,15. Диапазон измерений давления, кПа - 400* мбар. Сигнал выходной, мА - 4*...20*	шт.	1	245,6	245,6	245,6	0,0
21	2017002305	**ЛОС**	Преобразователь давления PMP75-AAA1M31DCAA | Погрешность измерения, % - -0,15...0,15. Диапазон измерений давления, кПа - 4* бар. Сигнал выходной, мА - 4*...20*.	шт.	1	245,6	245,6	245,6	0,0
22	2017002307	**ЛОС**	Преобразователь давления PMP-51AA21JA1HGCGLJA1+PA | Погрешность измерения, % - -0,15...0,15. Диапазон измерений давления, кПа - 1* бар. Сигнал выходной, мА - 4*...20*	шт.	1	126,7	126,7	126,7	0,0
23	2017002308	**ЛОС**	Преобразователь давления PMP51-AA21JA1SGCGLJA1+PA | Погрешность измерения, % - -0,15...0,15. Диапазон измерений давления, кПа - 40* бар. Сигнал выходной, мА - 4*...20*	шт.	1	126,7	126,7	126,7	0,0
24	2017002309	**ЛОС**	Преобразователь давления PMP51-AA21JA1PGCGLJA1+PA | Погрешность измерения, % - -0,15...0,15. Диапазон измерений давления, кПа - 10* бар. Сигнал выходной, мА - 4*...20*	шт.	1	126,7	126,7	126,7	0,0
25	2017002311	**ЛОС**	Преобразователь давления PMP51-AA21JA1MGCGLJA1+PA | Погрешность измерения, % - -0,15...0,15. Диапазон измерений давления, кПа - 4* бар. Сигнал выходной, мА - 4*...20*	шт.	1	126,7	126,7	126,7	0,0
26	2017002298	**ЛОС**	Уровнемер ЭХО АС-01-1-0-мА-АП-11-RS-2уст. | Тип - акустический. Диапазон измерения, м - 0*...1*. Рабочая среда - сточная вода.	шт.	7	571,1	571,1	81,6	0,0
27	2017002316	**ЛОС**	Уровнемер Micropilot FMR54-BB C C C C BG B4 CLJ+AI F3 I7 | Диапазон измерения, м - 0*...21*. Рабочая среда - жидкость.	шт.	1	684,0	684,0	684,0	0,0
28	I080208_10001	**ЛОС**	Расходомер вихревой Prowirl 77 | Диаметр условный, мм - 100. Диапазон измерений расхода, м3/ч - 0-1000.	шт.	1	569,8	569,8	569,8	0,0
29	2017002312	**ЛОС**	Преобразователь давления PMC51-BA 2 2 Q B 1C G B GVJ J | Погрешность измерения, % - +/-0,15. Сигнал выходной, мА - 4*...20* HART.	шт.	2	306,7	306,7	153,3	0,0
			ИТОГО по метрологии:		**51**	**8 904,2**	**8 804,2**		**100,0**
	2015003700	**ЛОС**	Плоттер Epson Stylus Pro 9890 C11CB50001A0 | Технология печати - Пьезоэлектрическая. Тип печати - цветная. Точность построения линий, % - +/- 0,1. Печатный носитель - пленка, фотобумага, глянцевая бумага, матовой бумага, рулон. Печатный носитель формат/размер, мм - А0+. Печатный носитель толщина, мм - 1,5. Плотность, г/м2 - 64-255. Качество печати, т/д - 2880 x 1440. Исполнение - Габариты (ШхВхГ): 1864x1218x667 мм, вес: 116 кг	шт.	1	579,8	579,8	579,8	0,0
			ИТОГО по ЛОС:		**154**	**71 809,0**	**67 627,0**		**4 182,0**
1	2014003919	**ЗВК УК**	Ступень сжатия GM80L | Назначение - для воздуходувки. Комплектация - согласно спецификации.	шт.	1	2 987,5	2 967,5	2 967,5	20,0
2	2017003416	**ЗВК УК**	Пробоотборник [HACH] [HACH AS950R] | Напряжение питания, В - [220]. Объем дозирования, мг - [*1...9999*]. Высота подъема, м - [8,5]. Рабочая среда - [вода]. Назначение - для отбора проб на очистных сооружениях канализации. Комплектация - [Комплект поставки: контроллер HACH AS950, датчик наличия пробы стандартный, пластиковый корпус охлаждаемого отсека 230VAC, набор емкостей полиэтиленовых 24х1л, заборник+7,5м виниловой трубки, держатель емкостей, распределитель проб. Дополнительно: 737- набор бутылей ПЭ 24х1л (с крышками); 6559 - 10л ПЭ бутыль; 6494 - 20л ПЭ бутыль; 923 - трубка винил 30м; 8986 - держатель трубки для одной бутыли. Паспорт. Руководство по эксплуатации, гарантийный талон, сертификат соответствия актуальный в РФ , все на русском языке]. Исполнение - [стационарное с охлаждением проб в комплектации ASR.CXXX2X41XX].	шт.	1	412,9	412,9	412,9	0,0
3	2017000344	**ЗВК УК**	Теплообменник пластинчатый [Alfa Laval] [M10-BFG] | Давление испытательное, МПа - [2,08]. Давление рабочее, МПа - [1,6]. Мощность, кВт - [1204]. Расход максимальный, м3/час - [15,9]. Температура максимальная, град. Цельсия - [150]. Размер, Ширина, мм - [470]. Размер, Высота, мм - [1084]. Размер, Длина, мм - [1110].	шт.	1	742,9	728,2	728,2	14,7

4	2017000087	**ЗВК УК**	Датчик давления [BD SENSORS RUS] [LMK 351] | Диапазон измерений давления, МПа - 0*...0,025*. Погрешность измерения, % - +/-0,5. Рабочая среда - гипохлорит натрия. Температура рабочей среды, град. Цельсия - -25*...+125*. Температура окружающей среды, град. Цельсия - -25*...+100*. Напряжение питания, В - 9*...30*. Ток на выходе, мА - 4*...20*. Размер присоединительной резьбы - G 1 1/2 " DIN 3852. Масса, кг - 0,15. Размер, Ширина, мм - 60. Размер, Длина, мм - 60. Размер, Высота, мм - 94,5. Назначение - для контроля давления. Комплектация - LMK 351 470-2500-1-5-100-M00-1-B-2-00R, паспорт, свидетельство об утверждении типа Ru.C.30.004A №54472, свидетельство о проведении первичной поверки, оформленное в соответствии с требованиями Приказа №1815 "порядок проведения поверки средств измерений, требование к знаку поверки и содержанию свидетельства о поверке".. Исполнение - IP65.	шт.	1	85,5	85,5	85,5	0,0
5	2015004836	**ЗВК УК**	Датчик регистрации преодоления заграждений вибрационный Мурена-02 | Протяженность охраняемого участка, м - 250. Количество каналов, шт - 4. Чувствительный элемент - коаксиальный кабель. Напряжение питания, В - 9...36. Ток, мА - 200. Интерфейсы - RS 485. Диапазон температур рабочих, град. Цельсия - -45...+50. Масса, кг - 1,5. Размер, Ширина, мм - 250. Размер, Высота, мм - 170. Размер, Длина, мм - 80. Комплектация - блок обработки сигналов; вибрационный чувствительный элемент с оконечной муфтой ВЧЭ-02 - 2х250м.; комплект монтажных частей; преобразователь интерфейсов VFD-USB01; программное обеспечение на диске; заземлитель; упаковка; руководство по эксплуатации; паспорт. Исполнение - IP65.	шт.	1	56,7	56,7	56,7	0,0
6	2017001084	**ЗВК УК**	Уровнемер [Endress+Hauser] [Prosonic S FMU90 (арт.52022820)] | Тип - ультразвуковой. Диапазон измерения, м - 0*...8*. Погрешность измерения, мм - +/-2. Давление рабочее, МПа - 0,07*...0,3*. Рабочая среда - жидкость. Температура рабочей среды, град. Цельсия - 0*...+60*. Температура рабочая, град. Цельсия - -40*...+60*. Напряжение питания, В - 10,5*...32*. Сигнал выходной, мА - 4*...20*, HART. Соединение с процессом - раздельное исполнение с полевым корпусом. Комплектация - Руководство по эксплуатации, паспорт, свидетельство о первичной поверке оформленное в соответствии с Приказом № 1815 "Порядок проведения поверки средств измерений, требования к знаку поверки и содержанию свидетельства о поверке". Исполнение - IP66.	шт.	2	444,2	444,2	222,1	0,0
7	2017001257	**ЗВК УК**	Главный модуль [Xylem Inc] [MAS 711 (PN40-501472) процессорный блок] | Назначение - к системе мониторинга для крупных моделей насосов Flygt.	шт.	2	239,5	239,5	119,7	0,0
8	2017001231	**ЗВК УК**	Пульт оператора [Flygt] [MAS 711 PN 40-501471] | Назначение - к системе мониторинга для насосов Flygt. Комплектация - техническое описание.	шт.	8	319,7	319,7	40,0	0,0
9	2017000173	**ЗВК УК**	Проектор Panasonic PT-VW350E | Цвет - белый. Технология - DLP. Тип проекции - фронтальна. Разрешение матрицы, пиксел - 1280x800. Размер изображения по диагонали, дюйм - 30-300. Расстояние до экрана, м - 8. Контрастность - 12000:1. Яркость, лм - 4000. Глубина цвета, бит/пиксел - 24. Количество цветов, млрд. цветов - 16. Поддержка систем цветности - NTSC,PAL,SECAM. Мощность лампы, Вт - 240. Ресурс лампы (normal/eco-mode), ч - 5000. Объектив - 1,6x optical zoom. Фокусное расстояние объектива, мм - 15,31-24,64. Интерфейсы - Вход RCAвидео композитный,Вход S-video,2x Вход miniD-Sub видео,Выход miniD-Sub видео,Вход HDMI. Уровень шума, дБ - 31. Напряжение питания, В - 220. Температура эксплуатации, град. Цельсия - 0...40. Масса, кг - 3.3. Размер, Ширина, мм - 352. Размер, Высота, мм - 98. Размер, Глубина, мм - 280.	шт.	1	87,7	87,7	87,7	0,0
10	2013000445	**ЗВК УК**	Мотор-редуктор SEW Evrodrive RF 87/A | Тип передачи - шестеренчатый. Частота вращения входного вала, об/мин - 1400. Частота вращения выходного вала, об/мин - 60. Исполнение - мотор-редуктор для мешалки SB 2525 A 45/4 -33.56 N фирмы ABS (на базе доработанного редуктора SEW Eurodrive, RF 87/A), фланцевое крепление (F).	шт.	5	1 741,6	1 741,6	348,3	0,0
11	2014001634	**ЗВК УК**	Компрессор поршневой Fiac AB 100 510 | Давление рабочее, МПа - 1,0. ощность двигателя, кВт - 3. Объем ресивера, л - 100. роизводительность, л/мин - 510. Тип - поршневой. Тип привода - ременной. Уровень шума, дБ - 76.	шт.	1	49,1	49,1	49,1	0,0
12	2013000446	**ЗВК УК**	Мойка высокого давления Karcher HD 10/25-4S | Давление, бар - 250. Производительность, л/ч - 1000. Температура нагрева воды, град. Цельсия - без нагрева. Тип двигателя - электрический 3-х фазный 400в.50гц. Напряжение питания двигателя, В - 400. Мощность двигателя, кВт - 9,2. Масса, кг - 64. Размер, Ширина, мм - 560. Размер, Длина, мм - 500. Размер, Высота, мм - 1090. Комплектация - согласно спецификации.	шт.	1	108,7	108,7	108,7	0,0
13		**ЗВК УК**	Монтаж системы автоматического пожаротушения в помещениях гаража Административно-производственного здания ПУ "ЗВК" (СМР)	шт.		700,0	0,0		700,0
			Итого по ЗВК УК:		**25**	**7 976,0**	**7 241,2**		**734,7**
1	2016007867	**ТиНАО УК**	Насос погружной Иртыш ПФ1-65160.132-3/2-026 | Напор, м - >=15. Подача, м3/ч - >=25.	шт.	2	402,3	366,3	183,2	36,0
2	I070201_10002	**ТиНАО УК**	Таль электрическая (тельфер) ТЭ 100-522 | Грузоподъемность, т - 1. Высота подъема, м - 12,5.	шт.	7	761,7	695,1	99,3	66,6
3	2015003105	**ТиНАО УК**	Насос погружной Flygt 3127/170 LT 3-210 | Мощность, кВт - 7,4. Напор, м - 20. Подача, м3/ч - 32.	шт.	2	1 269,0	999,0	499,5	270,0
4	I050202_10035	**ТиНАО УК**	Агрегат насосный горизонтальный СД 450/22,5а | Мощность, кВт - 55. Напор, м - 22,5. Подача, м3/час - 450. Тип по действию - центробежный.	шт.	1	287,8	265,8	265,8	22,0
5	2016000883	**ТиНАО УК**	Агрегат насосный вертикальный ГНОМ 50-25 Ex | Мощность, кВт - 7,5. Напор, м - 25. Подача, м3/ч - 50.	шт.	6	624,0	624,0	104,0	0,0
6	2016000881	**ТиНАО УК**	Агрегат насосный вертикальный ГНОМ 100-25 Ex | Мощность, кВт - 11. Напор, м - 25. Подача, м3/ч - 100.	шт.	5	587,8	587,8	117,6	0,0
7	2016008954	**ТиНАО УК**	Турбокомпрессор ТВ 80-1,6	шт.	1	1 356,5	1 276,5	1 276,5	80,0
8	2017001735	**ТиНАО УК**	Epson EB-575Wi	шт.	1	185,4	185,4	185,4	0,0
9	F130101_10003	**ТиНАО УК**	Верстак Феррум Титан (08.3t.005W) | Тип - слесарный. Размер, Ширина, мм - 1900. Размер, Высота, мм - 686. Размер, Глубина, мм - 892.	шт.	8	376,0	376,0	47,0	0,0
10	2017002871	**ТиНАО УК**	Насос погружной Grundfos SEV 65.80.40.2.51 D	шт.	1	195,6	150,6	150,6	45,0
11	2016008959	**ТиНАО УК**	Насос погружной Grundfos SE1 80.80.224 50D	шт.	1	237,3	194,3	194,3	43,0
12	2017002613	**ТиНАО УК**	Компрессор поршневой К-23, арт.2553 | Давление рабочее, МПа - [0,6]. Объем ресивера, л - [60]. Производительность, л/мин - [250]. Тип - маслосмазываемый. Тип привода - ременный.	шт.	2	87,2	87,2	43,6	0,0
13	2017002870	**ТиНАО УК**	Насосный агрегат погружной Grundfos SEG.40.26.2.50B	шт.	4	506,1	461,1	115,3	45,0
14	2017002872	**ТиНАО УК**	Насосный агрегат погружной Grundfos SEG.40/12.2.50B	шт.	1	101,4	84,4	84,4	17,0
15	2017001514	**ТиНАО УК**	Компрессор 2 АФ Э 52 Ш электродвигатель Р=7,5 кВт. n=2900 об/мин.	шт.	1	201,4	177,6	177,6	23,8
16	2017001086	**ТиНАО УК**	Электронасосный агрегат 1Д-315-50а	шт.	1	196,5	156,0	156,0	40,5
17	2016009092	**ТиНАО УК**	Насосный агрегат погружной со шкафом управления FLUGT NS 3171.181 SH 3-274	шт.	1	2 664,6	2 664,6	2 664,6	0,0

18	2016009098	**ТиНАО УК**	Насосный агрегат погружной со шкафом управления FLUGT BS 2670.181 HT 3-251	шт.	1	1 174,0	1 174,0	1 174,0	0,0
19	2016009093	**ТиНАО УК**	Насосный агрегат погружной со шкафом управления FLUGT NS 3202.185 SH 3-273	шт.	1	2 652,7	2 652,7	2 652,7	0,0
20	2016008962	**ТиНАО УК**	Насосный агрегат погружной со шкафом управления FLUGT KS 2640.181 MT 3-234	шт.	1	639,7	639,7	639,7	0,0
21	2016008955	**ТиНАО УК**	Насосный агрегат погружной со шкафом управления FLUGT KS 2660.181 MT 53-234	шт.	1	874,8	874,8	874,8	0,0
22	2016009094	**ТиНАО УК**	Насосный агрегат погружной со шкафом управления FLUGT NS 3301.180 HT 3-454	шт.	1	4 093,8	4 093,8	4 093,8	0,0
23	2014003185	**ТиНАО УК**	Установка алмазного бурения HILTI DD 200	шт.	1	557,0	557,0	557,0	0,0
24	2017002780	**ТиНАО УК**	Измельчитель канальный Д-1600	шт.	1	3 631,8	3 552,0	3 552,0	79,8
25	2016000605	**ТиНАО УК**	Парогенератор STEAM MATE | Мощность, кВт - 40. Объем парильни, м3 - 0,01. Размер, Ширина, мм - 530. Размер, Высота, мм - 850. Размер, Глубина, мм - 550. Комплектация - согласно ТЗ.	шт.	1	315,5	315,5	315,5	0,0
26	2017000602	**ТиНАО УК**	Перекрытие пневматическое заглушающее ППЗ-4 | Диаметр труб, мм - 600*...800*. Рабочее давление, МПа - <=0,15. Противодавление, МПа - <=0,3.	шт.	4	186,0	186,0	46,5	0,0
27	2014004625	**ТиНАО УК**	Задвижка клиновая с ручным приводом | Давление рабочее, МПа - 1,6. Диаметр условный, мм - 300. Длина строительная - узкая. Класс герметичности - В.	шт.	1	154,6	145,6	145,6	9,0
28	2016002922	**ТиНАО УК**	Задвижка клиновая с ручным приводом | Давление рабочее, МПа - 1. Диаметр условный, мм - 150. Рабочая среда - бытовые сточные воды. Длина строительная - широкая. Класс герметичности - А.	шт.	1	64,6	58,8	58,8	5,8
29	2015005690	**ТиНАО УК**	Таль электрическая (тельфер) Т10 | Грузоподъемность, т - 2. Мощность привода, кВт - 3. Тип - канатная. Высота подъема, м - 18.	шт.	2	720,1	654,1	327,0	66,0
			Итого ТиНАО УК:		**61**	**25 105,2**	**24 255,8**		**849,5**
			ИТОГО по УПРАВЛЕНИЮ КАНАЛИЗАЦИИ:		**551**	**405 364,6**	**371 368,1**		**33 996,5**
1	2016007714	**УЛ**	Мини-погрузчик "МКСМ-800А-1"	шт.	1	1 887,0	1 887,0	1 887,0	0,0
2	F010103_10022	**УЛ**	Перфоратор электрический HILTI TE-70	шт.	1	127,5	127,5	127,5	0,0
3	2016008217	**УЛ**	Выключатель Masterpact NW12H1	шт.	1	615,2	575,2	575,2	40,0
4	2016008270	**УЛ**	Устройство микропроцессорной защиты на базе Sepam 1000 +	шт.	2	682,4	582,4	291,2	100,0
5	2016007799	**УЛ**	Подъемник ножничный Iema LM WPSP-023-080 (DC)	шт.	1	1 332,0	1 332,0	1 332,0	0,0
6	I050103_10005	**УЛ**	Насос циркуляционный Grundfos UPSD 50-120F 280	шт.	1	147,3	135,3	135,3	12,0
7	I050103_10003	**УЛ**	Насос циркуляционный Grundfos UPSD 40-120F 250	шт.	1	130,8	118,8	118,8	12,0
8	2016007904	**УЛ**	Теплообменник пластинчатый Alfa Laval T5-BFG 1-ая ступень	шт.	1	204,0	74,0	74,0	130,0
9	2016007898	**УЛ**	Теплообменник пластинчатый Alfa Laval T5-BFG 2-ая ступень	шт.	1	242,4	112,4	112,4	130,0
			Итого по УЛ:		**10**	**5 368,6**	**4 944,6**		**424,0**
1	2017003452	**САБ**	Передвижной (мобильный) пункт управления на базе автобуса ПАЗ-320405-04 "VECTOR NEXT"	шт.	1	12 100,0	12 100,0	12 100,00	0,0
2	2017003433	**САБ**	Газель NEXT ГАЗ-А22R32 фермер (7мест)	шт.	3	3 996,0	3 996,0	1 332,0	0,0
3	2017003430	**САБ**	Электростанция номинальной мощностью 24кВт на шасси HYUNDAI HD-78 фургон	шт.	11	53 724,0	53 724,0	4 884,0	0,0
4	2017003443	**САБ**	Электростанция номинальной мощностью 32кВт на шасси КАМАЗ-4326 фургон	шт.	2	11 211,0	11 211,0	5 605,5	0,0
5	2017003444	**САБ**	Электростанция номинальной мощностью 80кВт на шасси КАМАЗ-43253 фургон	шт.	1	5 716,5	5 716,5	5 716,5	0,0
6	2017003431	**САБ**	Машина для очистки трубопроводов гидродинамическим способом на шасси КАМАЗ -65115	шт.	4	44 844,0	44 844,0	11 211,0	0,0
7	2017003449	**САБ**	Цистерна пищевая ЯДИШ ВМ на шасси КАМАЗ-4308	шт.	1	4 606,5	4 606,5	4 606,5	0,0
8	2017003438	**САБ**	ГАЗ-2752 Соболь комби (7 мест)	шт.	2	2 442,0	2 442,0	1 221,0	0,0
9	2017003440	**САБ**	ГАЗ-2705 фургон цельнометаллический (3 места)	шт.	1	1 221,0	1 221,0	1 221,0	0,0
10	2017003439	**САБ**	ГАЗ-2705 фургон цельнометаллический (7 мест)	шт.	1	1 332,0	1 332,0	1 332,0	0,0
11	2017003451	**САБ**	MAN TGS 26.400 6X4 BLS-WWL	шт.	2	14 652,0	14 652,0	7 326,0	0,0
12	2017003434	**САБ**	Рено Логан Privilege	шт.	6	4 062,6	4 062,6	677,1	0,0
13	2017003480	**САБ**	Передвижной пункт управления на шасси FORD TRANSIT	шт.	1	4 051,5	4 051,5	4 051,5	0,0
14	2017003479	**САБ**	Автоэкскаватор UDS -114 на шасси КАМАЗ-65111	шт.	1	14 985,0	14 985,0	14 985,0	0,0
15	2017003447	**САБ**	Автобус ПАЗ "VECTOR NEXT"	шт.	3	9 324,0	9 324,0	3 108,0	0,0
16	2017003435	**САБ**	LADA Largus (Лада Ларгус) универсал	шт.	3	2 064,6	2 064,6	688,2	0,0
17	2017003436	**САБ**	LADA Largus (Лада Ларгус) грузовой	шт.	4	2 708,4	2 708,4	677,1	0,0
18	2017003432	**САБ**	Автобус ГАЗ-32212 (13 мест)	шт.	4	5 328,0	5 328,0	1 332,0	0,0
19	2017003437	**САБ**	Шкода Октавия (Octavia 1,6 MPI)	шт.	2	2 775,0	2 775,0	1 387,5	0,0
20	2017003442	**САБ**	УАЗ "ПАТРИОТ"	шт.	2	2 220,0	2 220,0	1 110,0	0,0
21	2017003458	**САБ**	Элекстостанция JSB J33QXUS	шт.	3	2 830,5	2 830,5	943,5	0,0
22	2017003467	**САБ**	Стенд для расточки тормозных барабанов P-185	шт.	1	360,8	360,8	360,8	0,0
23	2017003465	**САБ**	Сканер диагностический Navigator TXTs Truck	шт.	3	732,6	732,6	244,2	0,0
24	2017003478	**САБ**	Шиномонтажный стенд Giuliano S110	шт.	1	109,3	109,3	109,3	0,0
25	2017003468	**САБ**	Стенд для проверки насосов и форсунок CR-JET4E	шт.	1	1 121,1	1 121,1	1 121,1	0,0
26	2017003469	**САБ**	Сканер диагностический Cummins Inline 7	шт.	2	214,2	214,2	107,1	0,0
27	2017003470	**САБ**	Сканер диагностический Элкар АСКАН-10 ПРОФИ	шт.	2	69,3	69,3	34,6	0,0
28	2017003464	**САБ**	Стенд для проверки насосов и форсунок CR3000A708	шт.	1	581,1	581,1	581,1	0,0
29	20150011169	**САБ**	Шиномонтажный станок ЧЗАО Ш515ЕУ	шт.	1	500,5	500,5	500,5	0,0
30	2017003466	**САБ**	Сканер диагностический GRUNBAUM CR-350	шт.	1	61,1	61,1	61,1	0,0
31	2017003475	**САБ**	Вентилятор радиальный ВР-80-75 В2 №10	шт.	1	83,3	83,3	83,3	0,0
32	2017003460	**САБ**	Автоподъемник NUSSBAUM COMBI LIFT 4.40 SA	шт.	1	799,2	799,2	799,2	0,0
33	2017003476	**САБ**	Стенд развал-схождения HUNTER PA130/17L-200ML1	шт.	1	810,3	810,3	810,3	0,0
34	2017003461	**САБ**	Автоподъемник NUSSBAUM COMBI LIFT 4.40 S	шт.	2	1 554,0	1 554,0	777,0	0,0
35	2017003463	**САБ**	Автоподъемник NUSSBAUM SMART LIFT 2.35 SL Standard	шт.	1	355,2	355,2	355,2	0,0
36	2017003462	**САБ**	Автоподъемник Werther OMA 537C	шт.	1	210,9	210,9	210,9	0,0
37	F100106_10002	**САБ**	Машина прочистная General PIPE CLEANERS Питон RD-E-MS	шт.	1	334,0	334,0	334,0	0,0
38	2017003471	**САБ**	Автоподъемник Jack 2500	шт.	2	494,0	494,0	247,0	0,0
39	2017003459	**САБ**	Установка для заправки кондиционеров GRUNBAUM AC3000, R134	шт.	1	108,8	108,8	108,8	0,0
40	2017003457	**САБ**	Станок вертикально-сверлильный JDP 17F	шт.	2	105,5	105,5	52,7	0,0
41	2017003474	**САБ**	Трубогиб ручной VOLL V-Bend 2E	шт.	1	91,0	91,0	91,0	0,0
			Итого по САБ:		**85**	**214 890,5**	**214 890,5**		**0,0**
1	2016000910	**ХозУ-УОиСЗС**	Пила дисковая электрическая Powermatic PM1000	шт.	1	213,7	213,7	213,7	0,0
2	2017003358	**ХозУ-ЦО**	Шкаф инструментальный Ferrum Титан 08.3106	шт.	5	279,3	279,3	55,9	0,0
3	2017000800	**ХозУ-ЦО**	Комплект для фальца "Саврос"	шт.	5	352,4	352,4	70,5	0,0
4	2015000923	**ХозУ-ЦО**	Клупп трубный арт. 0310002	шт.	5	232,4	232,4	46,5	0,0
5	2017002142	**ХозУ-ЦО**	Труборез RIDGID 468-CI	шт.	2	226,4	226,4	113,2	0,0
6	2017000798	**ХозУ-ЦО**	Пресс-инструмент аккумуляторный Novopress ACO 102 SET	шт.	3	341,3	341,3	113,8	0,0
7	2017000803	**ХозУ-ЦО**	Пресс-инструмент аккумуляторный REMS Акс-Пресс 25 L ACC	шт.	2	199,8	199,8	99,9	0,0
8	2014001754	**ХозУ-ЦО**	Труборез Exact 170E	шт.	1	85,2	85,2	85,2	0,0
9	2017000551	**ХозУ-ЦО**	Молоток отбойный гидравлический	шт.	1	128,0	128,0	128,0	0,0
10	F050102_10001	**ХозУ-ЦО**	Пила гидравлическая ножовочная ДИНРУС ПНГ-600	шт.	1	232,6	232,6	232,6	0,0
11	2014000316	**ХозУ-ЦО**	Вентилятор гидравлический ВЦГД 16-46ГД	шт.	1	202,9	202,9	202,9	0,0
12	2014005954	**ХозУ-ЦО**	Гайковерт гидравлический ГДГ-3000ГД	шт.	1	534,0	534,0	534,0	0,0
13	2017000557	**ХозУ-ЦО**	Пила гидравлическая дисковая ПДГ-450ГД	шт.	1	199,8	199,8	199,8	0,0
14	2017001892	**ХозУ-столовая**	Плита электрическая Apach APRE-77QFE	шт.	4	673,8	643,8	161,0	30,0
			Итого по ХозУ:		**33**	**3901,5**	**3871,5**		**30,0**
1	2015003091	**ЦТД-ДКС**	Комплекс диагностический IBAK, T66	шт.	1	4 826,9	4 826,9	4 826,9	0,0
2	2017001112	**ЦТД-ДКС**	Комплекс диагностический Vivax vCam	шт.	2	3 979,5	3 979,5	1 989,7	0,0
3	2014001157	**ЦТД-ИКС**	Комплекс диагностический ООО "Акустические Контрольные Системы" A1211 mini	шт.	1	140,8	140,8	140,8	0,0
4	2014000703	**ЦТД-ИКС**	Газоанализатор Drager X-am 5600 | Тип прибора - портативный. Компоненты измерения (диапазон концентрации, мг/м3) - CH4, H2S, CO, O2.	шт.	3	719,3	719,3	239,8	0,0

5	2017001788	**ЦТД_ДВС**	Регистратор Cello 4	шт.	4	312,1	312,1	78,0	0,0
6	2016001284	**ЦТД_ДВС**	Расходомер ультразвуковой Hydreka ChronoFlo 430	шт.	1	1 014,0	1 014,0	1 014,0	0,0
7	2015003078	**ЦТД_ДВС**	Комплекс диагностический RICO DIGIMAX PRO digital RICO	шт.	1	4 215,5	4 215,5	4 215,5	0,0
8	2017001033	**ЦТД_ДВС**	Самоходная тележка FW 100	шт.	1	5 682,3	5 682,3	5 682,3	0,0
9	2017002211	**ЦТД_ДВС**	Течеискатель акустический [SEBA KMT, [Correlux C-3 ProPlus Set] | Дисплей - жк. Напряжение питания, В - [12].	шт.	1	2 272,5	2 272,5	2 272,5	0,0
10	2015003070	**ЦТД_ДВС**	Трассоискатель VIVAX vLocPro SD 10Wt	шт.	1	908,7	908,7	908,7	0,0
11	2017001920	**ЦТД_ДВС**	Генератор для vLoc Pro2 SD	шт.	1	617,3	617,3	617,3	0,0
12	2017001906	**ЦТД_ДВС**	Металлоискатель VM-880	шт.	1	105,7	105,7	105,7	0,0
13	2017000807	**ЦТД-ИнТО**	Установка для мойки диагностического оборудования	шт.	1	65,5	65,5	65,5	0,0
			ИТОГО по ЦТД:		**19**	**24 860,2**	**24 860,2**		**0,0**
1	2016006120	**ЦМ**	Калибратор давления Ametek [Crystal, мод. HPC41]	шт.	1	564,1	564,1	564,1	0,0
2	2016007059	**ЦМ**	Источник питания аналоговый [Б5-88М]	шт.	1	45,8	45,8	45,8	0,0
3	2016006074	**ЦМ**	Компаратор-калибратор ЗИП-Научприбор КМ300КНТ	шт.	1	886,9	886,9	886,9	0,0
4	2016007051	**ЦМ**	Комплект светофильтров КС-105	шт.	1	149,9	149,9	149,9	0,0
5	2016005989	**ЦМ**	Расходомер ультразвуковой Fluxus F601	шт.	1	1 382,0	1 382,0	1 382,0	0,0
6	2E1007759	**ЦМ**	Толщиномер MG-27	шт.	1	152,0	152,0	152,0	0,0
7	2016006364	**ЦМ**	Генератор сигналов низкочастотный прецизионный Г3-122	шт.	1	90,4	90,4	90,4	0,0
			ИТОГО по ЦМ:		**7**	**3 271,0**	**3 271,0**		**0,0**
1	2016001368	**ЦКВ-ВСВ**	Кондуктометр лабораторный WTW Inolab Cond 7310 Set 1CA301 | Диапазон измерений УЭП, мСм/м - 0 - 1000. Диапазон измерений температуры, град. Цельсия - -5...+105. Диапазон измерений общей минерализации, г/л - 0 - 1,999. Точность, % - 0,5.	шт.	1	230,0	230,0	230,0	0,0
2	2016005351	**ЦКВ-ВСВ**	Дозатор лабораторный Brand Titrette, кат. №4760161 | Тип - [цифровой дозатор]. Количество каналов, шт - [1]. Диапазон дозирований, мкл - 0*...50000*. Дискретность дозирования, мкл - [10], [1] - для объема до 20 мл. Точность, % - +/-0,6.	шт.	3	216,6	216,6	72,2	0,0
			Итого по ЦКВ-ВСВ:		**4**	**446,6**	**446,6**		**0,0**
1	A010125_10001	**ЦКВ-ЗСВ**	Турбидиметр Hach lange 2100Q IS | Единицы измерения - FNU. Точность измерения мутности, % - +/-2% от значения плюс посторонний свет. Воспроизводимость - +/-1% от измеряемого значения или +\-0.01% NTU (что больше). Стандарт - ISO 7027. Источник света - высокоинтенсивный светодиод (860 нм). Диапазон температур рабочих, град. Цельсия - 0*...50*. Материал корпуса - ABS пластик. Исполнение - портативный.	шт.	1	172,1	172,1	172,1	0,0
2	2016005351	**ЦКВ-ЗСВ**	Дозатор лабораторный Brand Titrette, кат. №4760161 | Тип - [цифровой дозатор]. Количество каналов, шт - [1]. Диапазон дозирований, мкл - 0*...50000*. Дискретность дозирования, мкл - [10], [1] - для объема до 20 мл. Точность, % - +/-0,6.	шт.	2	144,4	144,4	72,2	0,0
3	2017002459	**ЦКВ-ЗСВ**	Шкаф вытяжной ЛАБТЕХ ШПВ-3Ф ШВП-3Ф | Материал - металл/лаб.керамика FRIDURIT. Покрытие - лаб.керамика FRIDURIT. Размер ШхВхГ, мм - 1800x800x2400. Исполнение - Исполнение: металлическая белая, фурнитура черная, рабочая поверхность - лаб.керамика FRIDURIT, встроенная полипропиленовая раковина с сифоном. ШхВхГ, мм - 400x400x300, смеситель с подводкой.	шт.	2	577,2	577,2	288,6	0,0
			Итого по ЦКВ-ЗСВ:		**5**	**893,7**	**893,7**		**0,0**
1	2014001016	**ЦКВ-ЗСВ МГТУ**	Кислородомер WTW Oxi 3205 Set 3 | Тип прибора - портативный. Диапазон измерений концентрации, мг/л - 0-19,99. Погрешность измерения, % - 0,5.	шт.	1	245,7	245,7	245,7	0,0
2	2014001113	**ЦКВ-ЗСВ МГТУ**	Автоклав СПВА-75-1-НН | Диапазон температур рабочих, град. Цельсия - 20-134. Диапазон измерений давления, МПа - 0,23. Мощность, кВт - 9. Объем, л - 75. Размер камеры ШхВхГ, мм - 550x992x646.	шт.	1	385,0	360,0	360,0	25,0
3	A010809_10001	**ЦКВ-ЗСВ МГТУ**	Устройство подъемное НКМР.438119.004 | Назначение - к стерилизатору СПВА-75-1-НН.	шт.	1	99,8	99,8	99,8	0,0
4	2016001368	**ЦКВ-ЗСВ МГТУ**	Кондуктометр лабораторный WTW Inolab Cond 7310 Set 1CA301 | Диапазон измерений УЭП, мСм/м - 0 - 1000. Диапазон измерений температуры, град. Цельсия - -5...+105. Диапазон измерений общей минерализации, г/л - 0 - 1,999. Точность, % - 0,5.	шт.	1	230,0	230,0	230,0	0,0
5	2016005351	**ЦКВ-ЗСВ МГТУ**	Дозатор лабораторный Brand Titrette, кат. №4760161 | Тип - [цифровой дозатор]. Количество каналов, шт - [1]. Диапазон дозирований, мкл - 0*...50000*. Дискретность дозирования, мкл - [10], [1] - для объема до 20 мл. Точность, % - +/-0,6.	шт.	1	72,2	72,2	72,2	0,0
			Итого по ЦКВ-ЗСВ МГТУ:		**5**	**1 032,7**	**1 007,7**		**25,0**
1	A010125_10001	**ЦКВ-РСВ**	Турбидиметр Hach lange 2100Q IS | Единицы измерения - FNU. Точность измерения мутности, % - +/-2% от значения плюс посторонний свет. Воспроизводимость - +/-1% от измеряемого значения или +\-0.01% NTU (что больше). Стандарт - ISO 7027. Источник света - высокоинтенсивный светодиод (860 нм). Диапазон температур рабочих, град. Цельсия - 0*...50*. Материал корпуса - ABS пластик. Исполнение - портативный.	шт.	1	172,1	172,1	172,1	0,0
2	2015003330	**ЦКВ-РСВ**	Аквадистиллятор лабораторный Liston A 1125 | Производительность, л/ч - 25. Емкость сборника-накопителя, л - 50. Напряжение питания, В - 380. Мощность, кВт - 18. Комплектация - аквадистиллятор, встроенный в корпус накопитель дистиллята из нержавеющей стали. Исполнение - изготовление всех элементов конструкции, контактирующих с водой и паром из высококачественной нержавеющей стали марки AISI 321.	шт.	1	129,2	129,2	129,2	0,0
3	2017002477	**ЦКВ-РСВ**	Микроскоп оптический ZEISS Axio Lab A1 | Тубус - бинокулярный. Тип окуляров, кратность - Eyepiece E-PL 10x/20 Br.foc.. Объектив, кратность - A-Plan 10x, 40x, 100x (масло). Конденсер - Condenser 0.9/ 1.25 H. Столик - диапазон перемещений 75x30 мм, управление справа, габариты 210x145 мм, коаксиальная рукоятка управления с регулировкой по длине.	шт.	1	532,8	532,8	532,8	0,0
4	2016005351	**ЦКВ-РСВ**	Дозатор лабораторный Brand Titrette, кат. №4760161 | Тип - [цифровой дозатор]. Количество каналов, шт - [1]. Диапазон дозирований, мкл - 0*...50000*. Дискретность дозирования, мкл - [10], [1] - для объема до 20 мл. Точность, % - +/-0,6.	шт.	2	144,4	144,4	72,2	0,0
5	2017001872	**ЦКВ-РСВ**	Стол-мойка Доктор Мебель ДМ-2-011-09 | Материал - каркас - алюминий, фасад - оцинкованная сталь, столешница - композит-пластик. Цвет - ваниль. Количество дверей, шт - [3]. Количество чаш, шт - [1]. Размер, Ширина, мм - 1500. Размер, Высота, мм - 850. Размер, Глубина, мм - 600. Комплектация - смеситель холодной/горячей воды, подводка гибкая длиной [1] м, труба гибкая гофрированная, сертификат, регистрационное удостоверение. Исполнение - чаша расположена [слева].	шт.	1	72,2	72,2	72,2	0,0
			Итого по ЦКВ-РСВ:		**6**	**1 050,7**	**1 050,7**		**0,0**
1	2016005351	**ЦКВ-ССВ**	Дозатор лабораторный Brand Titrette, кат. №4760161 | Тип - [цифровой дозатор]. Количество каналов, шт - [1]. Диапазон дозирований, мкл - 0*...50000*. Дискретность дозирования, мкл - [10], [1] - для объема до 20 мл. Точность, % - +/-0,6.	шт.	4	288,8	288,8	72,2	0,0

2	A010102_10006	**ЦКВ-ССВ**	Спектрофотометр HACH-lange DR 3900 | Длины волн, нм - 320-1100. Ширина линии, нм - 5. Тип кювет - круглые на [13] мм, прямоугольные [1] и [5] см. Дисплей - 7" TFT WVGA цветной сенсорный дисплей;. Интерфейсы - [USB порт типа A], [USB Тип B], [Ethernet], [модуль RFID]. Память и датирование - хранение данных на >=2000 результатов; >=100 пользовательских методик. Комплектация - спектрофотометр, адаптеры для кювет, базовое руководство, блок питания, пользовательская метка RFID, свидетельство о первичной поверке, проведенной в соответетствии с требованиями Приказа №1815 о утверждении Порядка проведения поверки средств измерений, требования к знаку поверки и содержанию свидетельства о поверке.	шт.	1	513,2	513,2	513,2	0,0
3	2014001113	**ЦКВ-ССВ**	Автоклав СПВА-75-1-НН | Диапазон температур рабочих, град. Цельсия - 20-134. Диапазон измерений давления, МПа - 0,23. Мощность, кВт - 9. Объем, л - 75.	шт.	1	385,0	360,0	360,0	25,0
4	A010303_10002	**ЦКВ-ССВ**	Баня водяная лабораторная ЛАБ ТБ-6/24	шт.	1	46,2	46,2	46,2	0,0
5	2017002583	**ЦКВ-ССВ**	Плита нагревательная ПМД-2002	шт.	1	61,1	61,1	61,1	0,0
			Итого по ЦКВ-ССВ:		**8**	**1 294,3**	**1 269,3**		**25,0**
1	2014000997	**ЦКВ-МВ**	Весы лабораторные A&D GH-300 | Тип - аналитические. Класс точности - специальный 1. Диапазон измерений массы, г - 0,01-320. Дискретность отсчета, г - 0,0001.	шт.	1	195,5	195,5	195,5	0,0
2	2016002303	**ЦКВ-МВ**	Титратор Biohit Biotrate №723054 | Диапазон дозирований, мл - 30. Комплектация - со свидетельством о поверке. Исполнение - цифровой.	шт.	5	469,5	469,5	93,9	0,0
3	A010117_10002	**ЦКВ-МВ**	Колориметр HANNA 96711C | Комплектация - кейс, сертификат об утверждении типа, свидетельство о первичной поверке,проведенной в соответствии с требованиями приказа №1815 Об утверждении порядка проведения поверки. Исполнение - портативный.	шт.	5	316,0	316,0	63,2	0,0
5	2017002567	**ЦКВ-МВ**	Дозирующий модуль для автоматических титраторов Titration Excellence T50/70/90. Предназначен для дозирования реагентов и титрования с помощью бюреток DV1xxx. В комплекте: кабель CAN для подключения, дозирующая трубка кат. 51108070. В день поставки остаточный гарантийный срок должен составлять не менее 80% от всего гарантийного срока, установленного производителем.	шт.	1	353,6	353,6	353,6	0,0
6	2017002768	**ЦКВ-МВ**	Бюретка 10мл DV1010. Калиброванная дозирующая бюретка на 10 мл с технологией Plug&Play для автоматической идентификации титранта (тип, концентрация, поправка и дата) при использовании с титраторами T50/T70/T90 и V20/V30. В комплект входит: бюретка на 10 мл, тефлоновый поршень, светозащитный кожух, держатель, трубки для подачи и дозирования титранта, бутыль темного стекла, 1л, уплотнительная прокладка для бутыли, набор наклеек для реагентов, инструкция по монтажу и эксплуатации.	шт.	1	95,0	95,0	95,0	0,0
			Итого по ЦКВ-МВ:		**13**	**1 429,6**	**1 429,6**		**0,0**
1	2017002526	**ЦКВ-ЗВК**	Термостат TS 606/4I (WTW, США) Свидетельство об аттестации, руководство по эксплуатации на русском языке. Размер камеры ШхВхГ 1418x513x433, мм. Размер ШхВхГ 1589x602x433, мм. Объем 360, л. Точность-шаг увстановки температуры, 1 град. Цельсия. Диапазон температур рабочих 10-40, град. Цельсия. Напряжение питания 230, В.	шт.	1	294,2	294,2	294,2	0,0
2	2017002542	**ЦКВ-ЗВК**	Термостат лабораторный Sanyo MIR - 553 | Напряжение питания, В - 218. Диапазон температур рабочих, град. Цельсия - -10...+60. Точность, град. Цельсия - 0.1. Объем, л - 406. Размер ШхВхГ, мм - 800x1810x832. Размер камеры ШхВхГ, мм - 640x1160x550. Комплектация - термостат, свидетельство об аттестации, руководство пользователя на русском языке.	шт.	1	313,0	313,0	313,0	0,0
3	2016005351	**ЦКВ-ЗВК**	Дозатор лабораторный Brand Titrette, кат. №4760161 | Тип - [цифровой дозатор]. Количество каналов, шт - [1]. Диапазон дозирований, мкл - 0*...50000*. Дискретность дозирования, мкл - [10], [1] - для объема до 20 мл. Точность, % - +/-0,6.	шт.	2	144,4	144,4	72,2	0,0
			Итого по ЦКВ-ЗВК:	шт.	**4**	**751,6**	**751,6**		**0,0**
1	2017002959	**ЦКВ-ВГТС**	Анализатор БПК на 12 бутылей с перемешивающей системой WTW Oxi Top IS12. Свидетельство о поверке.	шт.	1	499,5	499,5	499,5	0,0
2	2017002411	**ЦКВ-ВГТС**	Система очистки воды MERCK MILLIPORE RiOs DI.Артикул: ZRDS0P3EU. Комплектация: ZRDS0P3EU - Система очистки воды RiOs DI без УФ лампы -1 шт. SPR00SIA2 - Картридж SmartPak RODI для RiOs-D-I - 1 шт. TANKMPK03 -Вент. фильтр для внутреннего резервуара. 2 шт/уп.	шт.	1	106,5	106,5	106,5	0,0
3	2017002606	**ЦКВ-ВГТС**	Термостат лабораторный ХТ-3/70-2 | Диапазон температур рабочих, град. Цельсия - +3...+70. Точность, град. Цельсия - 0,3. Объем, л - 180. Размер ШхВхГ, мм - 680x1480x580.	шт.	1	61,3	61,3	61,3	0,0
4	2016002303	**ЦКВ-ВГТС**	Титратор Biohit Biotrate №723054 | Диапазон дозирований, мл - 30. Комплектация - со свидетельством о поверке. Исполнение - цифровой.	шт.	1	93,9	93,9	93,9	0,0
			Итого по ЦКВ-ВГТС:		**4**	**761,2**	**761,2**		**0,0**
1	2017002639	**ЦКВ-КОС**	Шкаф холодильный фармацевтический ШХФ-0,7	шт.	1	44,4	44,4	44,4	0,0
2	A010102_10006	**ЦКВ-КОС**	Спектрофотометр HACH-lange DR 3900 | Длины волн, нм - 320-1100. Ширина линии, нм - 5. Тип кювет - круглые на [13] мм, прямоугольные [1] и [5] см. Дисплей - 7" TFT WVGA цветной сенсорный дисплей;. Интерфейсы - [USB порт типа A], [USB Тип B], [Ethernet], [модуль RFID]. Память и датирование - хранение данных на >=2000 результатов; >=100 пользовательских методик. Комплектация - спектрофотометр, адаптеры для кювет, базовое руководство, блок питания, пользовательская метка RFID, свидетельство о первичной поверке, проведенной в соответетствии с требованиями Приказа №1815 о утверждении Порядка проведения поверки средств измерений, требования к знаку поверки и содержанию свидетельства о поверке.	шт.	1	513,4	513,4	513,4	0,0
3	A010111_10001	**ЦКВ-КОС**	Весы лабораторные GR-200 | Класс точности - специальный 1. Диапазон измерений массы, г - 0-220. Дискретность отсчета, г - 0,0001. Комплектация - кабель RS-232C (25P-9P), программное обеспечение WinCT на CD ROM, ситемная самодиагностика, настройка под факторы окружающей среды, ветрозащитный бокс с дверцами. Исполнение - с внутренней калибровкой-встроенной калибровочной гирей; встроенный интерфейс RS-232; память на 200 измерений. НТД - ГОСТ 24104-01.	шт.	1	140,3	140,3	140,3	0,0
4	2017002670	**ЦКВ-КОС**	Весы A&D HR-251AZG аналитические с поверкой	шт.	1	88,8	88,8	88,8	0,0
5	A010303_10002	**ЦКВ-КОС**	Баня водяная лабораторная ЛАБ ТБ-6/24 | Комплектация - свидетельство о аттестации.	шт.	2	92,4	92,4	46,2	0,0
6	2017002705	**ЦКВ-КОС**	Анализатор кислорода АКПМ-1-02П (портативный, погружной сенсор, с поверкой)	шт.	1	141,5	141,5	141,5	0,0
7	2017002956	**ЦКВ-КОС**	Испаритель ротационный RV 8 V (IKA, Германия)	шт.	1	216,5	216,5	216,5	0,0
8	2017002810	**ЦКВ-КОС**	Переносные газоанализаторы БИНАР-1П NH3 (0,5-50), H2S (0,05-50), HCOH (0,025-10), SO2 (0,1-20), NO (0,15-25), NO2 (0,1-20)	шт.	1	205,7	205,7	205,7	0,0
9	2017002838	**ЦКВ-КОС**	Портативные автоматические газоанализаторы для рабочей и жилой зоны ЭЛАН SO2 0-20 мг/м3	шт.	3	183,3	183,3	61,1	0,0

10	2017002623	**ЦКВ-КОС**	Виброметр, анализатор спектра ЭКОФИЗИКА ВСЕ_РЕЖИМЫ-111В, eЛайт-DIN. Цифровой измерительный преобразователь, 110-KIT-MA4 - Комплект адаптеров для установки 3-компонентного вибродатчика, оптимальный (с полужестким диском)	шт.	2	444,0	444,0	222,0	0,0
11	2017002848	**ЦКВ-КОС**	Газоанализатор ГАНК-4 (А) (фенол, формальдегид, сероводород, метилмеркаптан, этилмеркаптан), сменные касеты	шт.	1	521,7	521,7	521,7	0,0
			Итого по ЦКВ-КОС:		**15**	**2 592,0**	**2 592,0**		**0,0**
1	2014001083	**ЦКВ-ЛОС**	Шкаф сушильный EBEKO K8-1 (Россия) инфракрасный из стали на 5 комплектов одежды, размер Ш*В*Г мм 1000*2000*450	шт.	1	104,9	104,9	104,9	0,0
2	2017002526	**ЦКВ-ЛОС**	Термостат TS 606/4I (WTW, США) Свидетельство об аттестации, руководство по эксплуатации на русском языке. Размер камеры ШхВхГ 1418x513x433, мм. Размер ШхВхГ 1589x602x433, мм. Объем 360, л. Точность-шаг увстановки температуры, 1 град. Цельсия. Диапазон температур рабочих 10-40, град. Цельсия. Напряжение питания 230, В.	шт.	1	294,2	294,2	294,2	0,0
3	2014001014	**ЦКВ-ЛОС**	Прибор вакуумного фильтрования БМТ ПВФ-35/5 Б | Диаметр мембраны, мм - 35. Количество воронок, шт - 5. Рабочий объем воронки, см3 - 400.	шт.	1	96,0	96,0	96,0	0,0
4	2016002410	**ЦКВ-ЛОС**	Комплекс аппаратно-программный Хроматэк-Кристалл 5000	шт.	1	1 372,6	1 372,6	1 372,6	0,0
			Итого по ЦКВ-ЛОС:		**4**	**1867,7**	**1867,7**		**0,0**
1	2015003330	**ЦКВ-ТиНАО**	Аквадистиллятор лабораторный Liston A 1125 | Производительность, л/ч - 25. Емкость сборника-накопителя, л - 50.	шт.	1	129,2	129,2	129,2	0,0
2	2016001298	**ЦКВ-ТиНАО**	Стол-мойка СОВЛАБ-1500 МПЛ (1500x600x870-900 мм, п/пропилен/ламинат, одинарная врезная мойка 400x400x300)	шт.	2	163,2	163,2	81,6	0,0
3	2014001109	**ЦКВ-ТиНАО**	Спектрофотометр КФК 3-01 (ЗОМЗ) | Длины волн, нм - 315-990. Режим измерений - спектрометрический.Свидетельство о поверке.	шт.	1	128,1	128,1	128,1	0,0
4	2016005351	**ЦКВ-ТиНАО**	Дозатор лабораторный Brand Titrette, кат. №4760161 | Тип - [цифровой дозатор]. Количество каналов, шт - [1]. Диапазон дозирований, мкл - 0*...50000*. Дискретность дозирования, мкл - [10], [1] - для объема до 20 мл. Точность, % - +/-0,6.	шт.	3	216,5	216,5	72,2	0,0
5	2016001550	**ЦКВ-ТиНАО**	Экстрактор лабораторный ЭЛ-1	шт.	2	112,6	112,6	56,3	0,0
			Итого по ЦКВ-ТиНАО:		**9**	**749,4**	**749,4**		**0,0**
			ИТОГО по ЦКВ:		**77**	**12 869,5**	**12 819,5**		**50,0**
			Водоснабжение						
1		**АСУТП - ЗСВ**	ПИР по модернизации локальных систем оповещения МГУ ЗСВ	шт.		2 000,00			2 000,00
2		**АСУТП - ЗСВ**	Модернизация системы управления фильтрами 2-ой группы 1 блока ЗСВ	шт.		17 000,00	13 300,00		3 700,00
3		**АСУТП - ЗСВ**	Модернизаци системы управления дозированием амиачной воды 1,2 блоков ЗСВ	шт.		5 400,00	2 200,00		3 200,00
4		**АСУТП - ЗСВ**	Модернизация системы управления компрессорами блока 1 ЗСВ	шт.		2 300,00	1 100,00		1 200,00
			Итого по ЗСВ:			**26 700,00**	**16 600,00**		**10 100,00**
1		**АСУТП - ВСВ**	Модернизация АСУТП 4 группы фильтров	шт.		29 000,00	21 000,00		8 000,00
			Итого по ВСВ:			**29 000,00**	**21 000,00**		**8 000,00**
1		**АСУТП - ССВ**	ПИР по модернизации управления насосными агрегатами промывной системы и системы оборотного водоснабжения 3 блока ССВ	шт.		2 500,00			2 500,00
2		**АСУТП - ССВ**	ПИР по модернизации ЛСО ССВ	шт.		2 000,00			2 000,00
			Итого по ССВ:			**4 500,00**	**0,00**		**4 500,00**
1		**АСУТП - РСВ**	Модернизация системы дозирования и приготовления реагентов РСВ	шт.		14 000,00			14 000,00
2		**АСУТП - РСВ**	Модернизация АСУ ТП насосной станции 1-го подъема РСВ	шт.		15 000,00			15 000,00
			Итого по РСВ:			**29 000,00**	**0,00**		**29 000,00**
1		**АСУТП - ПУ ЗВК**	Модернизация узлов учета на РТС-1, РТС-2, РТС-3 и РТС-4	шт.		**10 000,00**	**7 093,57**		**2 906,43**
			Итого по ЗСВ:			**10 000,00**	**7 093,57**		**2 906,43**
1		**АСУТП - ПУ МВ**	Модернизация точек передачи данных на объектах водоснабжения	шт.		9 000,00			9 000,00
			Итого по ПУ МВ:			**9 000,00**	**0,00**		**9 000,00**
			ИТОГО по водоснабжению:			**108 200,00**	**44 693,57**		**63 506,43**
			Водоотведение						
1		**АСУТП - ПЭУКС**	Создание автоматизированной системы диспетчерского контроля уровней в камерах самотёчной канализационной сети (5 точек контроля уровня)	шт.		8 150,00	6 050,00		2 100,00
			Итого по ПЭУКС:			**8 150,00**	**6 050,00**		**2 100,00**
1		**АСУТП - КОС**	Модернизация системы автоматизации ленточных сгустителей ЦМОВ КОС - 2 очередь (сгустители А и В)	шт.		8 500,00			8 500,00
			Итого по КОС:			**8 500,00**	**0,00**		**8 500,00**
			ИТОГО по водоотведению:	шт.		**16 650,0**	**6 050,0**		**10 600,0**
			Развитие ИТ-инфраструктуры						
1		**АСУТП - ССВ**	Модернизация корпоративной вычислительной сети и IP-телефонии ССВ	шт.		23 488,11			23 488,11
			Итого по развитию ИТ-инфраструктуры:			**23 488,11**			**23 488,11**
			Компьютерное и серверное оборудование, оргтехника:						
			ССВ	шт.					
1	2017002085	**АСУТП**	Камера видеонаблюдения [BEWARD] [BD137P]	шт.	8	947,60	947,60	118,45	0,00
			Итого по ПК ССВ:	шт.	**8**	**947,60**	**947,60**		**0,00**
			ВСВ	шт.					
1	2017000967	**АСУТП**	Принтер HP Color LaserJet Enterprise M750dn (D3L09A)	шт.	1	200,85	200,85	200,85	0,00
2	2017001223	**АСУТП**	Коммутатор Cisco WS-C2960+48TC-S	шт.	3	156,66	156,66	52,22	0,00
			Итого по ПК ВСВ:		**4**	**357,51**	**357,51**		**0,00**
			ЗСВ	шт.					
1	2017001097	**АСУТП**	Компьютер (системный блок) HP ProDesk 490 G3 (Z2K13EA) | Процессор - Intel Core i5-6500. Частота, ГГц - >=3.2. Системная память - DDR4 2133. Объем системной памяти, ГБ - >=4. Видео - Intel HD 530. Накопители (тип/емкость, ГБ) - HDD/>=1000.	шт.	16	758,08	758,08	47,38	0,00
2	2014000436	**АСУТП**	Источник бесперебойного питания APC Schneider Electric Smart-UPS RT 1000VA	шт.	20	983,16	983,16	49,16	0,00
			Итого по ПК ЗСВ:		**36**	**1 741,24**	**1 741,24**		**0,00**
1	2017002339	**АСУТП**	Точка доступа D-Link DWL-8710 AP	шт.	2	85,49	85,49	42,75	0,00
2	2017001057	**АСУТП**	Ноутбук HP Probook 470 G4 (Y8A81EA) | Диагональ, дюйм - [17.3].	шт.	2	121,13	121,13	60,56	0,00
3	2017001097	**АСУТП**	Компьютер (системный блок) HP ProDesk 490 G3 (Z2K13EA) | Процессор - Intel Core i5-6500. Частота, ГГц - >=3.2. Системная память - DDR4 2133. Объем системной памяти, ГБ - >=4. Видео - Intel HD 530. Накопители (тип/емкость, ГБ) - HDD/>=1000.	шт.	2	94,76	94,76	47,38	0,00
4	2014002971	**АСУТП**	МФУ HP LaserJet Pro M435nw (A3E42A)	шт.	1	55,36	55,36	55,36	0,00
5	2016000401	**АСУТП**	Радиостанция Motorola GM360 | Тип - стационарная. Диапазон частот - LowBand. Частотный диапазон, МГц - 36-42. Количество каналов, шт - 225. Модуляция - частотная. Выходная мощность передатчика, Вт - 25...60. Напряжение питания, В - 12.	шт.	2	94,67	94,67	47,33	0,00
			Итого по ПК ЗСВ-МГУ:		**9**	**451,41**	**451,41**		**0,00**
			ВГТС	шт.					

1	2017001097	**АСУТП**	Компьютер (системный блок) HP ProDesk 490 G3 (Z2K13EA) | Процессор - Intel Core i5-6500. Частота, ГГц - >=3.2. Системная память - DDR4 2133. Объем системной памяти, ГБ - >=4. Видео - Intel HD 530. Накопители (тип/емкость, ГБ) - HDD/>=1000.	шт.	11	521,18	521,18	47,38	0,00
			Итого по ПК ВГТС:		**11**	**521,18**	**521,18**		**0,00**
			РСВ	шт.					
1	2017001097	**АСУТП**	Компьютер (системный блок) HP ProDesk 490 G3 (Z2K13EA) | Процессор - Intel Core i5-6500. Частота, ГГц - >=3.2. Системная память - DDR4 2133. Объем системной памяти, ГБ - >=4. Видео - Intel HD 530. Накопители (тип/емкость, ГБ) - HDD/>=1000.	шт.	12	568,56	568,56	47,38	0,00
2	2017001079	**АСУТП**	Ноутбук HP Probook 470 G4 (Y8A90EA) | Диагональ, дюйм - [17.3].	шт.	1	69,78	69,78	69,78	0,00
3	2017001735	**АСУТП**	Проектор Epson EB-575Wi | Цвет - [цветной]. Технология - [LCD:3 P-Si TFT]. Тип проекции - [все]. Размер изображения по диагонали, дюйм - 59,84*...100*. Контрастность - [10000:1].	шт.	1	185,40	185,40	185,40	0,00
4	2017000967	**АСУТП**	HP Color LaserJet Enterprise M750dn (D3L09A)	шт.	1	200,85	200,85	200,85	0,00
			Итого по ПК РСВ:		**15**	**1 024,59**	**1 024,59**		**0,00**
			КОС	шт.					
1	2014002985	**АСУТП**	Принтер HP LaserJet Enterprise 700 Printer M712xh (CF238A) |	шт.	2	339,44	339,44	169,72	0,00
2	2014002977	**АСУТП**	Сканер HP Scanjet Enterprise Flow 5000 s2	шт.	2	118,97	118,97	59,48	0,00
3	2017001057	**АСУТП**	Ноутбук HP Probook 470 G4 (Y8A81EA) | Диагональ, дюйм - [17.3].	шт.	1	60,56	60,56	60,56	0,00
4	2014002973	**АСУТП**	МФУ HP LaserJet Enterprise 700 M725dn	шт.	1	271,66	271,66	271,66	0,00
5	2017001097	**АСУТП**	Компьютер (системный блок) HP ProDesk 490 G3 (Z2K13EA)	шт.	10	473,80	473,80	47,38	0,00
			Итого по ПК КОС:		**16**	**1 264,42**	**1 264,42**		**0,00**
			ЛОС	шт.					
1	2017001080	**АСУТП**	Сервер Dell R630 Процессор - E5 2600 v4. Частота, ГГц - 2.6. Количество процессоров, шт - 2. Системная память - DDR4. Объем системной памяти, ГБ - 128. Накопители (тип/емкость, ГБ/количество, шт) - 2x300GB SAS 6Gbps 10k rpm 2.5in HotPlug.	шт.	1	579,16	579,16	579,16	0,00
2	2017001079	**АСУТП**	Ноутбук HP Probook 470 G4 (Y8A90EA) | Диагональ, дюйм - [17.3]. Экран - >=1920x080. Процессор - Core i7-7500U. Частота, ГГц - >=2.7. Системная память - DDR4 2133. Объем системной памяти, ГБ - >=8. Видео - Intel HD 620, GF 930MX. Объем видеопамяти, МБ - >=2048. Звуковая карта - Intel High-Definition Audio. Накопители (тип/емкость, ГБ) - HDD / >=1000. Интерфейсы - >=2x USB2.0, >=1x USB3.0, HDMI, 8P8C 1000BaseT (RJ-45), VGA, 802.11a/b/g/n/ac, Bluetooth >=4.2, кардридер SD/SDHC/SDXC, Combo LineOut+MicIn. Масса, кг - 2.6. Комплектация - блок питания, документация. Исполнение - Веб-камера >=720p HD, считыватель отпечатков пальцев.	шт.	1	69,78	69,78	69,78	0,00
3	2017000967	**АСУТП**	Принтер HP Color LaserJet Enterprise M750dn (D3L09A) Технология печати - лазерная. Тип печати - цветная. Печатный носитель - лист. Печатный носитель формат/размер, мм - >=А3. Размер печатный носитель, Формат, мм - >=297x420. Размер печатный носитель, Ширина, мм - >=297. Размер печатный	шт.	1	200,85	200,85	200,85	0,00
4	2017001097	**АСУТП**	Компьютер (системный блок) HP ProDesk 490 G3 (Z2K13EA) | Процессор - Intel Core i5-6500. Частота, ГГц - >=3.2. Системная память - DDR4 2133. Объем системной памяти, ГБ - >=4. Видео - Intel HD 530. Накопители (тип/емкость, ГБ) - HDD/>=1000.	шт.	6	284,28	284,28	47,38	0,00
			Итого по ПК ЛОС:		**9**	**1 134,07**	**1 134,07**		**0,00**
			ПЭУКС	шт.					
1	2014002978	**АСУТП**	МФУ HP LaserJet Enterprise 700 color MFP M775f (CC523A)	шт.	2	766,73	766,73	383,37	0,00
2	2014002977	**АСУТП**	Сканер HP Scanjet Enterprise Flow 5000 s2	шт.	4	237,94	237,94	59,48	0,00
3	2017001223	**АСУТП**	Коммутатор Cisco WS-C2960+48TC-S	шт.	4	208,88	208,88	52,22	0,00
4	2017001097	**АСУТП**	Компьютер (системный блок) HP ProDesk 490 G3 (Z2K13EA) | Процессор - Intel Core i5-6500. Частота, ГГц - >=3.2. Системная память - DDR4 2133. Объем системной памяти, ГБ - >=4. Видео - Intel HD 530. Накопители (тип/емкость, ГБ) - HDD/>=1000.	шт.	8	379,04	379,04	47,38	0,00
			Итого по ПК ПЭУКС:		**18**	**1 592,59**	**1 592,59**		**0,00**
			ПУ МВ	шт.					
1	2017001057	**АСУТП**	Ноутбук HP Probook 470 G4 (Y8A81EA) | Диагональ, дюйм - [17.3].	шт.	3	181,69	181,69	60,56	0,00
2	2014002979	**АСУТП**	МФУ HP LaserJet Enterprise 700 M725f	шт.	2	679,99	679,99	339,99	0,00
			Итого по ПК ПУ МВ:		**5**	**861,68**	**861,68**		**0,00**
			ПУ ВКХ ТиНАО	шт.					
1	2017001735	**АСУТП**	Проектор Epson EB-575Wi | Цвет - [цветной]. Технология - [LCD:3 P-Si TFT]. Тип проекции - [все]. Размер изображения по диагонали, дюйм - 59,84*...100*. Контрастность - [10000:1].	шт.	1	185,40	185,40	185,40	0,00
			Итого по ПК ПУ ВКХ ТиНАО		**1**	**185,40**	**185,40**		**0,00**
			САБ	шт.					
1	2017001223	**АСУТП**	Коммутатор Cisco WS-C2960+48TC-S	шт.	4	208,88	208,88	52,22	0,00
			Итого по ПК САБ:		**4**	**208,88**	**208,88**		**0,00**
			УЛ	шт.					
1	2017001181	**АСУТП**	Принтер HP LaserJet Enterprise 600 M605dn (E6B70A) | Технология печати - лазерная. Тип печати - черно-белая. Печатный носитель - лист. Печатный носитель формат/размер, мм - >=А4	шт.	3	173,04	173,04	57,68	0,00
2	2014002971	**АСУТП**	МФУ HP LaserJet Pro M435nw (A3E42A)	шт.	2	110,73	110,73	55,36	0,00
			Итого по ПК УЛ:			**283,77**	**283,77**		**0,00**
			ЦТД	шт.					
1	2017001097	**АСУТП**	Компьютер (системный блок) HP ProDesk 490 G3 (Z2K13EA) | Процессор - Intel Core i5-6500. Частота, ГГц - >=3.2. Системная память - DDR4 2133. Объем системной памяти, ГБ - >=4. Видео - Intel HD 530. Накопители (тип/емкость, ГБ) - HDD/>=1000.	шт.	5	236,90	236,90	47,38	0,00
2	2014002971	**АСУТП**	МФУ HP LaserJet Pro M435nw (A3E42A) Технология печати - Лазерная. Тип печати - Монохромная. Печатный носитель - Лист. Печатный носитель формат/размер, мм - А3.	шт.	1	55,36	55,36	55,36	0,00
3	2014002973	**АСУТП**	МФУ HP LaserJet Enterprise 700 M725dn Технология печати - Лазерная. Тип печати - Монохромная. Печатный носитель - Лист. Печатный носитель формат/размер, мм - А3.	шт.	1	271,66	271,66	271,66	0,00
			Итого по ПК ЦТД:		**7**	**563,92**	**563,92**		**0,00**
			ПУ ЗВК	шт.					
1	2017001080	**АСУТП**	Сервер Dell R630	шт.	1	579,16	579,16	579,16	0,00
2	2014002978	**АСУТП**	МФУ HP LaserJet Enterprise 700 color MFP M775f (CC523A)	шт.	1	383,37	383,37	383,37	0,00
3	2014002971	**АСУТП**	МФУ HP LaserJet Pro M435nw (A3E42A)	шт.	1	55,36	55,36	55,36	0,00
4	2017001097	**АСУТП**	Компьютер (системный блок) HP ProDesk 490 G3 (Z2K13EA) | Процессор - Intel Core i5-6500. Частота, ГГц - >=3.2. Системная память - DDR4 2133. Объем системной памяти, ГБ - >=4. Видео - Intel HD 530. Накопители (тип/емкость, ГБ) - HDD/>=1000.	шт.	2	94,76	94,76	47,38	0,00
			Итого по ПК ПУ ЗВК:		**5**	**1 112,64**	**1 112,64**		**0,00**
			ХозУ	шт.					
1	2017001226	**АСУТП**	Головная полка [Dell] [MD3820i] | Форм-фактор - 2U. Размер жесткого диска, дюйм - 2,5. Количество дисковых отсеков, шт - 24. Группа конфигурации (RAID) - 0,1,10,5,6. Интерфейсы - iSCSI.	шт.	1	742,87	742,87	742,87	0,00

2	2017001217	**АСУТП**	Коммутатор [Cisco] [WS-C3750X-48T-S] | Интерфейсы - Ethernet. Количество портов, шт - 48.	шт.	2	738,18	738,18	369,09	0,00
3	2017001223	**АСУТП**	Коммутатор [Cisco] [WS-C2960+48TC-S] | Интерфейсы - Ethernet. Количество портов, шт - 48.	шт.	5	261,11	261,11	52,22	0,00
4	2017001079	**АСУТП**	Ноутбук HP W4N79EA | Цвет - черный. Диагональ, дюйм - <=13,3.	шт.	2	82,42	82,42	41,21	0,00
5	2016003392	**АСУТП**	Компьютер планшетный Apple iPad Pro 128GB Silver Wi-Fi Cellular | Диагональ, дюйм - [9.7 Компьютер планшетный Apple iPad Pro 128GB Silver Wi-Fi Cellular | Диагональ, дюйм - [9.7]. Память встроенная, ГБ - [128]. Комплектация - перо Apple Pencil, обложка Smart Cover, Силиконовый чехол, кабель Lightning-USB, адаптер питания, документация.	шт.	2	131,43	131,43	65,71	0,00
6	2017003376	**АСУТП**	Хранилище сетевое [RackStation, Synology] [RS816] | Количество накопителей, шт - [4]. Форм-фактор - [3.5" HDD; 2.5" HDD; 2.5" SSD]. Интерфейсы - SATA. Процессор - Marvell Armada 385 88F6820. Частота, ГГц - 2x1,8. Оперативная память, ГБ - DDR3. Сетевые протоколы - CIFS, AFP, NFS, FTP, WebDAV, CalDAV, iSCSI, Telnet, SSH, SNMP, VPN. Назначение - Сетевое хранилище RackStation RS816. Комплектация - [Synology RKS1314 - Rail Kit Sliding-1шт., HDD ST2000NM0033-3шт.] Режимы RAID [Synology Hybrid RAID; Basic; JBOD; RAID 0; RAID 1; RAID 5; RAID 6; RAID 10]. Исполнение - в стоку 19.	шт.	1	62,54	62,54	62,54	0,00
7	2014002977	**АСУТП**	Сканер HP Scanjet Enterprise Flow 5000 s2	шт.	10	594,84	594,84	59,48	0,00
8	2014002979	**АСУТП**	МФУ HP LaserJet Enterprise 700 M725f	шт.	10	3 399,93	3 399,93	339,99	0,00
9	2017001079	**АСУТП**	Ноутбук HP Probook 470 G4 (Y8A90EA) | Диагональ, дюйм - [17.3].	шт.	6	418,70	418,70	69,78	0,00
10	2E1010072	**АСУТП**	Компьютер (системный блок) Core i7-6700, 8 GB DDR4-2133 DIMM (1x8GB), 1TB 7200 RPM SATA 6G 3.5 HDD, NVIDIA GT 730 2 GB,Slim SuperMulti DVDRW, USBkbd, USBmouse, Win10Pro+Win7Pro (64-bit).	шт.	20	2 146,56	2 146,56	107,33	0,00
11	2017001097	**АСУТП**	Компьютер (системный блок) HP ProDesk 490 G3 (Z2K13EA) | Процессор - Intel Core i5-6500. Частота, ГГц - >=3.2. Системная память - DDR4 2133. Объем системной памяти, ГБ - >=4. Видео - Intel HD 530. Накопители (тип/емкость, ГБ) - HDD/>=1000.	шт.	48	2 274,24	2 274,24	47,38	0,00
12	2014002954	**АСУТП**	Принтер HP LaserJet Enterprise M806x+ (CZ245A)	шт.	5	2 142,28	2 142,28	428,46	0,00
13	2017001181	**АСУТП**	Принтер HP LaserJet Enterprise 600 M605dn (E6B70A) | Технология печати - лазерная. Тип печати - черно-белая. Печатный носитель - лист. Печатный носитель формат/размер, мм - >=A4	шт.	5	288,40	288,40	57,68	0,00
14	2017000967	**АСУТП**	Принтер HP Color LaserJet Enterprise M750dn (D3L09A)	шт.	2	401,70	401,70	200,85	0,00
			Итого по ПК ХозУ:		**119**	**13 685,18**	**13 685,18**		**0,00**
			Итого по развитию ИТ-инфраструктуры:		**267**	**49 424,20**	**25 936,09**		**23 488,11**
			ИТОГО по АСУТП:		**267**	**174 274,20**	**76 679,65**		**97 594,54**
1	2015005461	**ЭМУ (ССВ)**	Агрегат насосный горизонтальный Д6300-27-0 | Напряжение питания, В - 6000. Мощность, кВт - 315. Напор, м - 17. Подача, м3/ч - 5000. Тип по действию - центробежный. Частота вращения, об/мин - 600. Рабочая среда - вода питьевая. Комплектация - с электродвигателем СДЗ-85/40-10У3 и монтажной рамой (основанием)	шт.	1	7 500,0	6 500,0	6 500,0	1 000,0
2		**ЭМУ**	Замена устройств БАВР, с обновлением программного обеспечения терминалов МПУ БАВР в подразделениях АО "Мосводоканал"	шт.	4	15 850,0			15 850,0
3		**ЭМУ (ЗСВ)**	Агрегат насосный вертикальный 600В-1,6/100 с эл.двиг. Мощность - 800кВт, Подача - 4500м3/ч., Напор=60м, 600 об/мин, 10кВ	шт.	2	44 000,0	41 000,0	20 500,0	3 000,0
			ИТОГО по ЭМУ:		**7**	**67350,0**	**47500,0**		**19850,0**
			ИТОГО по Программе приобретения оборудования, не входящего в сметы строек АО "Мосводоканал"			**1 200 000,0**	**1 004 263,9**		**195 736,2**

АО "Мосводоканал"

Расчет тарифов, необходимых для финансирования

№ п/п	Наименование	Ед.изм	2016 год	2017 год	2018 год
			факт	план	прогноз
1	2	3	4	5	6
1	**Водоснабжение и водоотведение АО "Мосводоканал"**				
1.1.	Необходимая валовая выручка при финансировании инвестиционной программы за счет амортизации, кредитов по заключенным соглашениям	тыс.руб.	45 690 058,7	47 006 549,6	51 724 658,6
1.2.	Объем реализации	тыс.м3	2 062 853,5	2 007 993,2	1 945 101,3
1.3.	Тарифы среднегодовые	руб./м3	22,15	23,41	26,59
1.4.	Тарифы со второго полугодия	руб./м3	22,66	24,13	29,08
1.5.	Рост тарифа (2 полугодие к 2 полугодию предыд.года)	%	105,0%	106,5%	120,5%
2	**Водоснабжение и водоотведение по г. Москве**				
2.1.	Необходимая валовая выручка при финансировании инвестиционной программы за счет амортизации, кредитов по заключенным соглашениям	тыс.руб.	42 386 015,3	43 534 876,1	47 360 271,0
2.2.	Объем реализации	тыс.м3	1 867 494,0	1 804 091,4	1 763 793,2
2.3.	Тарифы среднегодовые	руб./м3	22,70	24,13	26,85
2.4.	Тарифы со второго полугодия	руб./м3	23,26	24,92	28,91
2.5.	Рост тарифа (2 полугодие к 2 полугодию предыд.года)	%	107,8%	107,1%	116,0%
3	**Водоснабжение и водоотведение по Московской области**				
3.1.	Необходимая валовая выручка при финансировании инвестиционной программы за счет амортизации, кредитов по заключенным соглашениям	тыс.руб.	3 304 043,5	3 471 673,5	4 364 387,6
3.2.	Объем реализации	тыс.м3	195 359,5	203 901,8	181 308,1
3.3.	Тарифы среднегодовые	руб./м3	16,91	17,03	24,07
3.4.	Тарифы со второго полугодия	руб./м3	17,27	17,10	30,75
3.5.	Рост тарифа (2 полугодие к 2 полугодию предыд.года)	%	103,2%	99,0%	179,8%